Octubre 29

Nueva Constitución de Nuevo León

1849. Mediante el Decreto número 60, los diputados de la VII Legislatura de Nuevo León aprueban el texto de la nueva Constitución Política del Estado, que ese mismo día se promulga. Es Presidente del H. Congreso el diputado Trinidad de la Garza Melo y Gobernador, por segunda ocasión, José María Parás Ballesteros.

Eduardo Martínez Celis

1890. En Zamora, Michoacán, nace Eduardo Martínez Celis. Periodista. Estudió en Guadalajara y en el Colegio Civil de Monterrey. Entre sus numerosos ensayos periodísticos publicó: *Reseña histórica del periodismo en Nuevo León, 1824-1936* (*El Tiempo*, 5 de agosto de 1937). Escribió con el seudónimo *de El Abate Sieyes*. Es autor de *Rima Intima* (1933) y *Cabezas y memorias*. Falleció en Monterrey, Nuevo León, el año de 1943.

Nueva Ley Electoral de Nuevo León

1993. El Congreso del Estado aprueba la nueva Ley Electoral de Nuevo León. Antes, hubo consenso general entre los diversos sectores del Estado, así como amplios debates entre los legisladores locales.

Octubre 30

Linares, General de Nuevo León

1847. Linares, Nuevo León, es declarada capital del Estado por el licenciado Francisco de P. Morales. Gobernador del Estado, quien tuvo que salir de Monterrey, con su cargo, ante la invasión norteamericana.

Fundación del Colegio Civil

1859. El General José Silvestre Aramberri, Gobernador del Estado, decreta la fundación del Colegio Civil de Monterrey, de conformidad con la autorización del 4 de noviembre de 1857, firmada por el Gobernador Santiago Vidaurri.

Los Ramones

1912. El Valle de Los Ramones, fundado desde 1831, se erige en Villa. Lo anterior conforme al Decreto número 47, aprobado por el H. Congreso del Estado.

Ignacio Morones Prieto

1974. En la ciudad de México fallece el doctor Ignacio Morones Prieto. Médico. Político. Diplomático. Gobernador de Nuevo León del 4 de octubre de 1949 al 5 de diciembre de 1952. Nació en Linares, el 2 de marzo de 1899. Secretario de Salubridad y Asistencia durante la administración del Presidente Adolfo Ruiz Cortines. Director general del Instituto Mexicano del Seguro Social con el Presidente Gustavo Díaz Ordaz. Embajador extraordinario y plenipotenciario de México en Francia.

Octubre 31

Concluye Federalismo en Nuevo León

1835. Al ponerse en vigor las llamadas 7 Leyes Constitucionales en el Gobierno de la República, se desintegra la Legislatura de Nuevo León con lo cual desaparecen los Estados y se convierten en Departamentos, sin Cuerpo Legislativo. Concluye así una etapa del federalismo.

Fundición El Carmen

1897. Se establece la empresa de fundición *El Carmen*, una de las primeras en su género en Nuevo León. Sus propietarios eran de origen escandinavo.

Noviembre

Noviembre 1

Servicio telefónico público en Monterrey

1883. Se inicia el servicio telefónico público en Monterrey. El Gobierno del Estado aceptó la oferta de la Compañía Telegráfica y Telefónica del Norte, para establecer este servicio en la capital nuevoleonesa. No obstante, estos aparatos ya funcionaban un año antes, en forma privada, dentro de la casa y cuarteles controlados por el General Gerónimo Treviño.

Amplía el IMSS servicios en Monterrey

1945. Se amplían los servicios del Seguro Social en el municipio de Monterrey, en el ramo de accidentes de trabajo y enfermedades profesionales, al entrar en vigor el respectivo Decreto Presidencial.

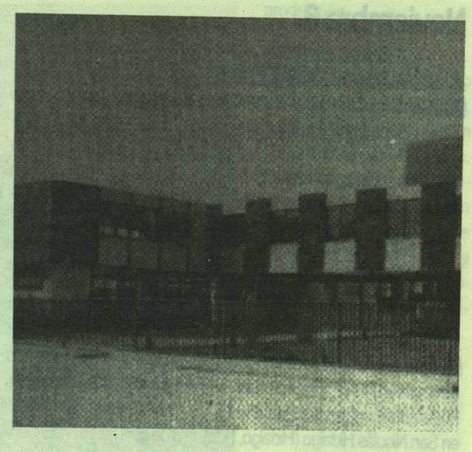

Escuela Normal Superior del Estado

Noviembre 2

Primer Director del nuevo Colegio Civil de Monterrey

1859. El licenciado José de Jesús Dávila y Prieto es nombrado oficialmente primer Director del nuevo Colegio Civil de Monterrey, por el Gobernador del Estado, General José Silvestre Aramberri.

Ley de Accidentes de Trabajo en NL

1906. El Gobernador del Estado, General Bernardo Reyes, envía al Congreso local una iniciativa para la expedición de la Ley de Accidentes de Trabajo, que fue la primera en su género decretada en México antes de la Constitución de 1917 y que protegía a los obreros de Nuevo León contra riesgos profesionales, beneficiando también a sus familias.

Noviembre 3

Escuela Normal Superior del Estado

1961. Expedición del Decreto por el que se crea la Escuela Normal Superior del Estado.

Noviembre 4

Fundación de Vallecillo

1768. Se funda el Real de Minas de San Carlos de Vallecillo.

Se autoriza la instalación del Colegio Civil

1857. Mediante el Decreto número 13, se autoriza la instalación del Colegio Civil de Monterrey. Santiago Vidaurri es Gobernador de Nuevo León.