



# **I N F O R M E**

## **2 0 0 2**

### **T O M O I**

#### **DOCENCIA, ASISTENCIA E INVESTIGACIÓN**



**16 DE DICIEMBRE DE 2001 • 15 DE DICIEMBRE DEL 2002**

**DR. JESÚS ANCER RODRÍGUEZ**

LE7  
.124  
.A793  
U5  
2002  
v.1

INFO

ESÚS ANNCER RODRÍGUEZ TOMO I 16 DE DICIEMBRE 2001 • 15 DE DICIEMBRE 2002



1020153221

FACULTAD DE MEDICINA  
Y HOSPITAL UNIVERSITARIO  
"DR. JOSE ELEUTERIO GONZALEZ" DE LA  
UANL

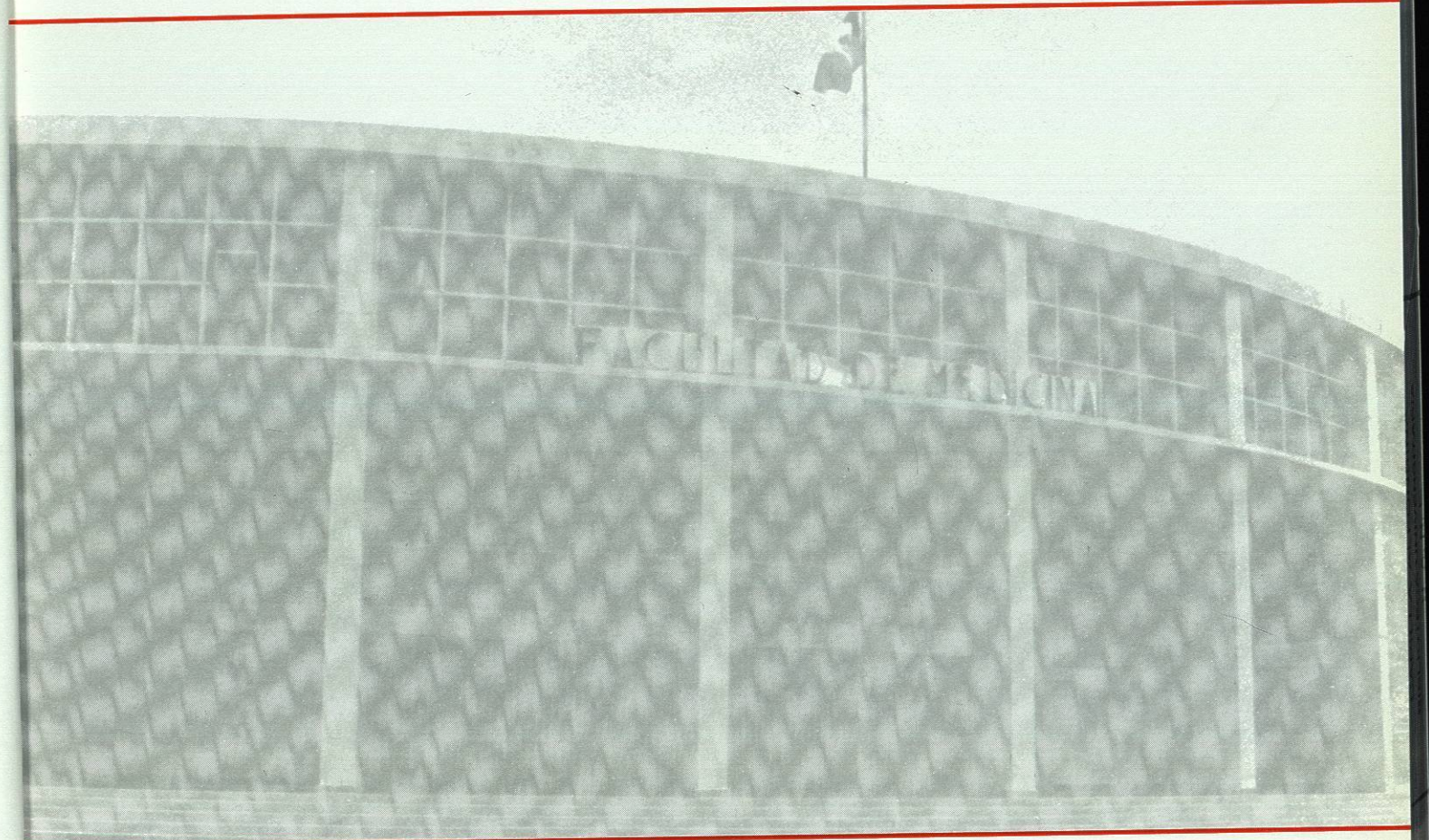

Tomo I. Docencia, Asistencia e  
Investigación

16 de diciembre de 2001 al 15 de diciembre de 2002

*Dr. Jesús Anzor Rodríguez*

FACULTAD DE MEDICINA  
Y HOSPITAL UNIVERSITARIO  
"DR. JOSÉ ELEUTERIO GONZÁLEZ" DE LA  
UANL



**Tomo I. Docencia, Asistencia e  
Investigación**

16 de diciembre de 2001 al 15 de diciembre de 2002

*Dr. Jesús Ancer Rodríguez*

LE7  
.124  
.A793  
U5  
2002  
V.1

FACULTAD DE MEDICINA  
Y HOSPITAL UNIVERSITARIO  
"DR. JOSE ELEUTERIO GONZALEZ" DE LA  
UNAM



FONDO  
UNIVERSITARIO

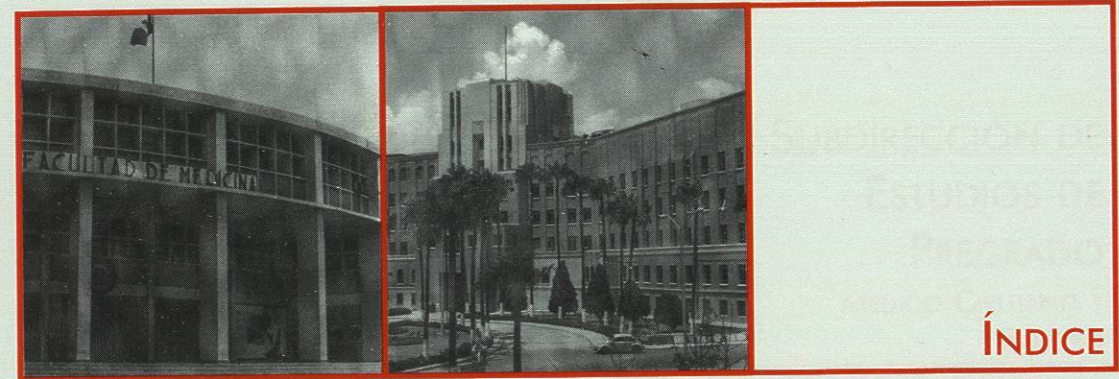

<b>SUBDIRECCIÓN DE ESTUDIOS DE PREGRADO</b>	
Médico Cirujano y Partero	7
Químico Clínico Biólogo	61
<b>SUBDIRECCIÓN DE INVESTIGACIÓN Y ESTUDIOS DE POSGRADO</b>	75
<b>SUBDIRECCIÓN DE EDUCACIÓN CONTINUA</b>	147
<b>SUBDIRECCIÓN DE ASISTENCIA</b>	
Hospitalaria	183
Comunitaria	197
<b>SUBDIRECCIÓN DE PLANEACIÓN Y DESARROLLO</b>	201
<b>COORDINACIÓN DE APOYO PEDAGÓGICO</b>	207