

Tomás al Sur de la Ciudad.



Monterrey en 1896.

I.

DATOS GEOGRAFICOS.

Extensión Superficial.

Monterrey se encuentra asentada en la parte céntrica de un cuadrado de 8,380^{mts.} (dos leguas) por lado, orientado en el sentido de los puntos cardinales, (muy próximamente) que comprende los antiguos egidos de la Ciudad; correspondiendo el centro de este cuadrado á la plaza de Zaragoza.

La longitud de la Ciudad se extiende de Oriente á Poniente y mide 4,600 metros; su anchura que es de Sur á Norte mide 3,300 metros; correspondiendo á la parte ocupada por la población una superficie de 728^m61 por lo que respecta á lo completamente edificado, y una extensión de 1092^m97 comprendiendo todo lo destinado á calles y plazas, inclusive lo que solamente está cercado ó trazado.

Situación Geográfica.

Latitud Norte 25° 40' 16".
Longitud Occidental del Meridiano de México 1° 24' 15."

Altura sobre el nivel del mar. 495^m60.

Declinación de la aguja magnética: 8° 25' al Este.

Datos meteorológico: Los siguientes, han sido deducidos de seis años de observaciones:

Presión atmosférica.	{	Media 715 ^{mm} 1
		Máxima media 729.9.
		Mínima media 704.4.
Temperatura.....	{	Media 22° 8'8.
		Máxima media 40° 1.
		Mínima media 1°1.

Altura de la lluvia 519^{mm}9.

Vientos dominantes. Por la mañana el del Sudeste y el del Noreste por la tarde.

A continuación se insertan las observaciones hechas el día de la celebración del Centenario.

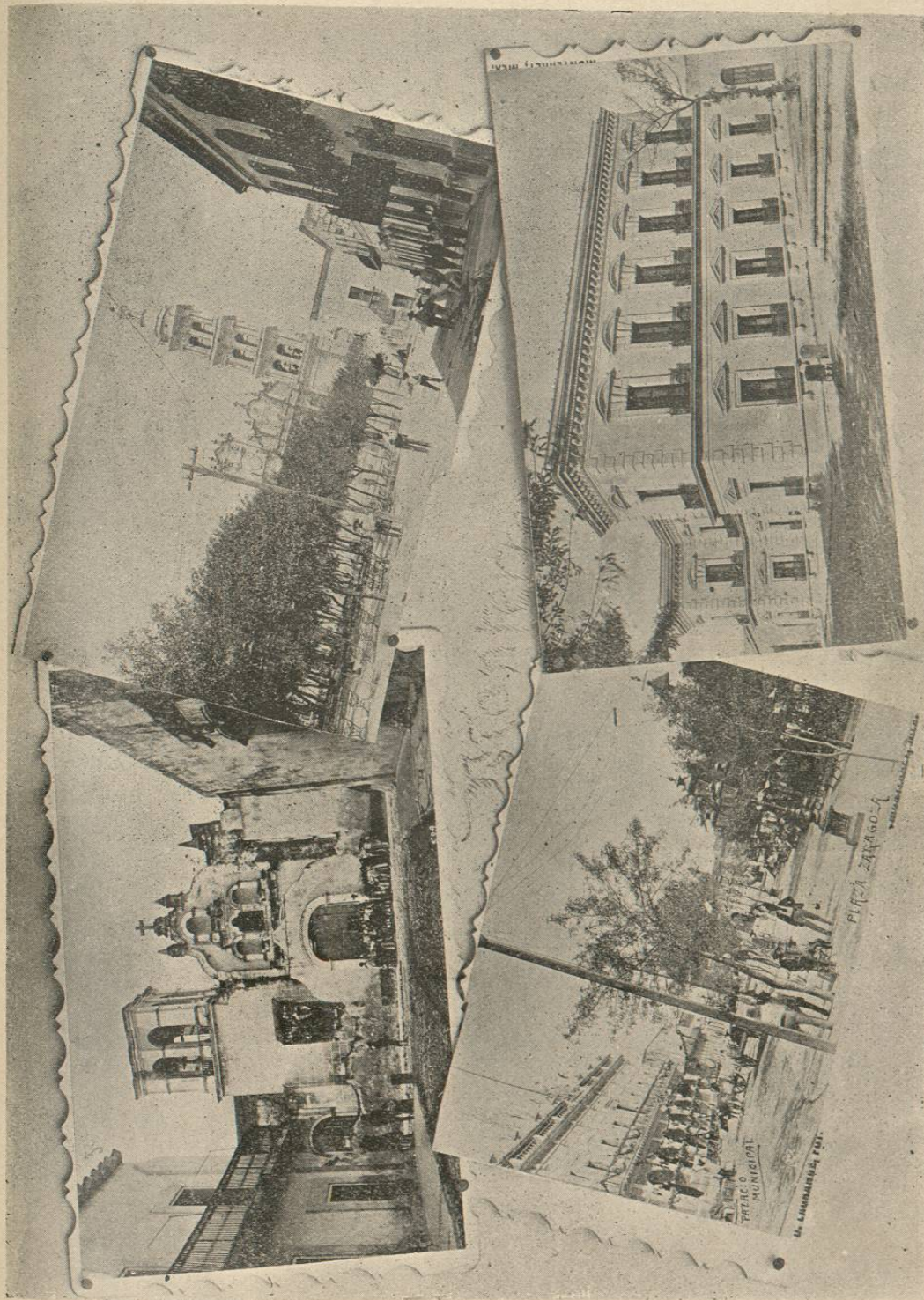

Antiguo Convento de San Francisco, Plaza de Zaragoza y Cásino.

Colegio Civil del Estado de Nuevo-León.

OBSERVACIONES METEOROLOGICAS.

FECHA.	Horas de la observación.	Termómetro libre [centígrado]	Termómetro Six et Bellani			Pycrómetro de August.			Evaporímetro de H. Wild		Barómetro de Fortin al 1/20 de m. m. Max-Kötl			Pluviómetro de Brunck 8-500 c. □		NUBES.			Anemómetro de Robinson		Ozono [0-00]	NOTAS.	
			Máxima.	Mínima.	Oscilación.	Termómetro húmedo [centígrado]	Enfriamiento por evaporación [t.-f.]	Cantidad de vapor de agua por Meb. de aire á 76 cm.	Humedad relativa.	A la sombra m. m.	Al sol m. m.	Altura observada.	Termómetro fijo [centígrado]	Altura reducida á 00	Horas de la lluvia	Altura de la lluvia en m. m.	Cantidad [0-10]	Especie.	Movimiento de las más altas	Dirección del viento.			Velocidad
Septiembre 20 de 1896.	7 a. m.	27°0	"	"	"	23°0	4°5	17'53	0'666	"	"	718	27°5	714'83	"	"	10	Cirro cúmulus.	"	NE	"	1.	Llovizna Ligera. EL ENCARGADO DE LAS OBSERVACIONES. E. Videgaray.
	2 p. m.	26°0	"	"	"	21°5	4°0	16'13	0'685	"	"	718	26°5	714'48	9 h 30 m. á 10 h.	0'6	10	Cirro cúmulus.	W	SE	"	1.	
	9 p. m.	24°0	30°	23°	7°	21°0	3°2	16'28	0'755	3.	6.	718.	25°0	715'05	"	"	6.	Cúmulus Cirro cúmulus.	"	NE	"	0.	

II.

CENSO.

	HOMBRES	MUJERES	TOTAL
Monterrey (cabecera).....	24172	24020	48192
En las Hdas. y Ranchos que comprende la Municipalidad.	4563	3835	8398
SUMA.....	28735	27855	56590

Estado Civil.

	HOMBRES	MUJERES	TOTAL
Célibes	18119	15481	33600
Casados	9494	9085	18579
Viudos.....	1056	3219	4275
Se ignora.....	66	70	136
SUMA.....	28735	27855	56590

	TOTALES
Abogados.....	89
Acróbatas.....	3
Actores.....	7
Administradores y dependientes de campo.....	7
Administradores y empleados de minería.....	2
Administradores y empleados de establecimientos industriales.....	8
Agentes de Negocios.....	16
Agricultores.....	2008
Albañiles.....	765
Alfareros.....	53
Armeros.....	3
Arrieros.....	16
Banqueros.....	5
Bordadores.....	22
Canteros.....	71
Cargadores.....	74
Carpinteros.....	778
Carretoneros.....	249
Carroceros.....	76
Cereros.....	9
Cerveceros.....	4
Cigarreras.....	164
Cobrerros.....	23
Coheteros.....	12
Comerciantes.....	1917
Corredores.....	8
Costureras.....	343
Cocheros.....	66
Curtidores.....	102
Dentistas.....	6
Dependientes.....	447
Dibujantes.....	1
Domésticos.....	1789
Doradores.....	2
Dulceros.....	56

	TOTALES
Ebanistas.....	4
Empleados públicos.....	230
Empleados particulares.....	344
Encuadernadores.....	23
Escolares.....	6270
Escultores.....	1
Escritores.....	4
Estudiantes.....	556
Farmacéuticos.....	15
Filarmónicos.....	73
Floristas.....	13
Fosforeros.....	1
Fotógrafos.....	11
Fundidores en general.....	5
Fusteros.....	12
Galoneros y tiradores.....	51
Ganaderos.....	72
Herrerros.....	191
Hojalateros.....	54
Hortelanos.....	18
Ingenieros en general.....	103
Jaboneros.....	8
Jardineros.....	7
Jefes y oficiales del ejército.....	129
Ladrilleros.....	3
Lapidarios.....	2
Lavanderos.....	640
Litógrafos.....	9
Maestros de obras.....	1
Matanceros.....	169
Mecánicos.....	75
Médicos alópatas.....	62
Mesalinas.....	37
Militares (clase de tropa).....	1457
Mineros, barreteros y pepenadores.....	1056
Modistas.....	49

	TOTALES
Molenderas.....	36
Notarios.....	5
Obreros de las fundiciones y haciendas de beneficio en general.....	329
Obreros de establecimientos industriales.....	141
Panaderos.....	249
Parteras.....	15
Pasteleros.....	18
Peluqueros.....	134
Peones de campo.....	2031
Pintores artistas.....	7
Pintores decoradores.....	95
Plateros.....	56
Policías.....	83
Porteros.....	15
Profesores.....	153
Propietarios.....	166
Pureros.....	4
Relojeros.....	19
Sacerdotes católicos.....	26
Sacerdotes de otros cultos.....	6
Sastres.....	293
Sombrereros.....	138
Talabarteros.....	81
Tapiceros y colchoneros.....	3
Taquígrafos.....	2
Tejedores.....	93
Telegrafistas.....	24
Tintoreros.....	1
Tipógrafos.....	57
Toreros.....	2
Tortilleras.....	114
Veleros.....	14
Vendedores ambulantes.....	269
Veterinarios.....	2
Yeseros.....	1

	TOTALES
Zapateros.....	698
Varios oficios.....	3159

RELIGION.

Católicos.....	55237
Protestantes.....	1144
Mahometanos.....	6
Budhistas.....	4
Israelitas.....	9
Sin culto.....	154
Se ignora.....	36
56590	

Instrucción Elemental.

Sabén leer y escribir el 38 p 8 de los habitantes.



III.

PARTE MATERIAL DE LA CIUDAD

Tiene actualmente la ciudad de Monterrey

Calles.....	68
Casas.....	8325
Plazas.....	17
Paseos.....	6
Kio-kos.....	4
Fuentes.....	9
Calzadas.....	2
Palacios (edificados).....	3
id (en construcción).....	1
Templos.....	15
(*) Teatros.....	
Edificios para escuelas.....	16
id. para Colegios y Escuelas Profesionales.....	10
Monumentos (á Hidalgo).....	1
Estaciones.....	3
Cuarteles (uno en construcción).....	3
Mercados.....	1
Cárceles.....	1
Penitenciarias.....	1
Degolladeros.....	2

Para el fomento de las Mejoras Materiales hay una Junta especial cuyo personal es el siguiente:

Presidente.....C. Gobernador Gral. Bernardo Reyes.
 Secretario.....C. David Guerra.

(*) El único teatro que habia en la ciudad fué destruido por un incendio pocos días antes de la celebración del centenario.

Tesorero.....	C. Agustín Maiz.
Vocales.....	„ Marin Peña.
„.....	„ Carlos Berardi.
„.....	„ Ramón G. Chávarri.
„.....	„ Ing. Miguel F. Martínez.
„.....	„ Gustavo Dresel.
„.....	„ Vicente Ferrara.
„.....	„ Adolfo Zambrano.
„.....	„ Dr. Jesús M. González.
„.....	„ Lic. Juan J. Barrera.
„.....	„ Mariano Hernández.
„.....	„ Desiderio Lagrange.

IV.

PARTE ECONOMICA É INDUSTRIAL

Bancos.....	2
Tiendas de Ropa.....	42
id. de Abarrotes.....	484
Mercerías y Joyerías.....	6
Expendios pequeños de Mercería.....	13
Fábricas de sombreros.....	4
id. de Muebles.....	2
id. de Artefactos de hojalata y latón.....	1
id. de Pastas.....	5
id. de Almidón.....	1
id. de Licores.....	4
id. de Velas.....	1
id. de Chocolate.....	3
id. de Cartuchos de Metal.....	1
id. de Clavos de hierro.....	1

Fábrica de Cerveza	1
id de Ladrillos	1
id. de Jabón	1
Ferreterías.....	3
Cobrerías	7
Droguerías	2
Tlapalerías	1
Casas de Comisionistas	15
„ de Empeños	5
Agencias de Máquinas de coser.....	2
id. de Pianos y Organos.....	2
Expendios de Calzado.....	30
„ de carnes.....	54
Carpinterías.....	19
Sombrererías.....	8
Hojalaterías.....	4
Relojerías y Platerías.....	13
Panaderías.....	13
Curtidurías.....	10
Herrerías.....	15
Carrocerías.....	3
Imprentas y Litografías.....	6
Fotografías.....	7
Marmolerías.....	2
Talabarterías.....	6
Boneterías.....	2
Librerías.....	4
Sastrerías.....	12
Zapaterías.....	13
Lecherías.....	6
Pastelerías y Dulcerías.....	10
Neverías.....	2
Peluquerías.....	15
Hoteles.....	10
Cantinas.....	55
Fondas.....	20
Expendios de Maderas aserradas.....	6

Exdos. de Leña.....	2
id de legumbres, frutas y cereales	172
Molinos de Trigo	1
id. de maíz cocido.	5
Fundiciones de Metales.....	3
id. de fierro	1
Fábricas de cigarros	11
id. de aguas gaseosas.....	3
id. de cerillos.....	1
id. de Mosaicos... ..	1

Lineas Telefónicas: Para el servicio telefónico interior de la ciudad hay quinientas líneas que miden 545 kilómetros con 504 aparatos.

Para la comunicación de la ciudad con las haciendas cercanas hay 8 líneas que miden 54^{k. m.}430 con 12 aparatos.

Plantas eléctricas: Hay una planta eléctrica compuesta de 45 focos de arco voltaico de 2000 bujías cada uno y 2000 focos de luz incandescente de 16 bujías distribuidas en varios circuitos que miden en conjunto 320 kilómetros. Hay además para el alumbrado público 399 faroles y 76 lámparas de petróleo.

Para promover el adelanto material y moral de la clase trabajadora hay dos sociedades.

“*El Gran Circulo de Obreros*” con 730 socios fundado en Noviembre de 1874, que publica un semanario titulado “*El Obrero de Monterrey.*”

La Sociedad Mutualista de mujeres titulada “*Josefa Ortiz de Dominguez*” fundada en Septiembre de 1885 con 160 socias.

Medios de Transporte

Hay tres vías urbanas que tienen una extensión