

tomarse el caballo de caza para que responda a su destino. Los que no quieren cansar a sus caballos se les da un ejercicio moderado, y obligados a salir de cada cacería hasta que se cansen, cifra que no ha logrado exceder de 1000.

En otro tiempo, las mujeres se dedicaban a esta diversion con tanto ardor como los hombres. La reina Isabel, como ya se ha dicho, se dedicaba a esta diversion con tanto ardor como los hombres.



EL BAYO DE CLEVELAND

CARACTERES.—El caballo de esta raza es de un tamaño distinto del que ofrece el antiguo caballo inglés. Puede formar por sí una idea de él. Es de un tamaño medio, con el pecho ancho, los hombros oblicuos, y las piernas planas; tiene mucho vigor y ligereza (fig. 190).

APTITUDES Y USOS.—Se encuentran, sin embargo, defectos en los primeros caballos de esta raza mejorada. Su andar es airoso cuando se va por la calle, y son capaces de hacer mucho trabajo en la agricultura, pesada y peregrina. Cuidadosamente se les debe desearse, hasta el punto que algunos de los mejores de esta raza pueden dejarse abatidos el uso de la agricultura.

La acción de la zambra y la gran altura del pie suponen gran cualidad en los caballos de esta raza, porque, con respecto a la gracia del movimiento, como ya hemos dicho, la acción produce necesariamente una debilidad de movimiento que no tarda en ser aparente.

Las condiciones de un caballo de coche con una gástrica igual, cuerpo redondo y bien...

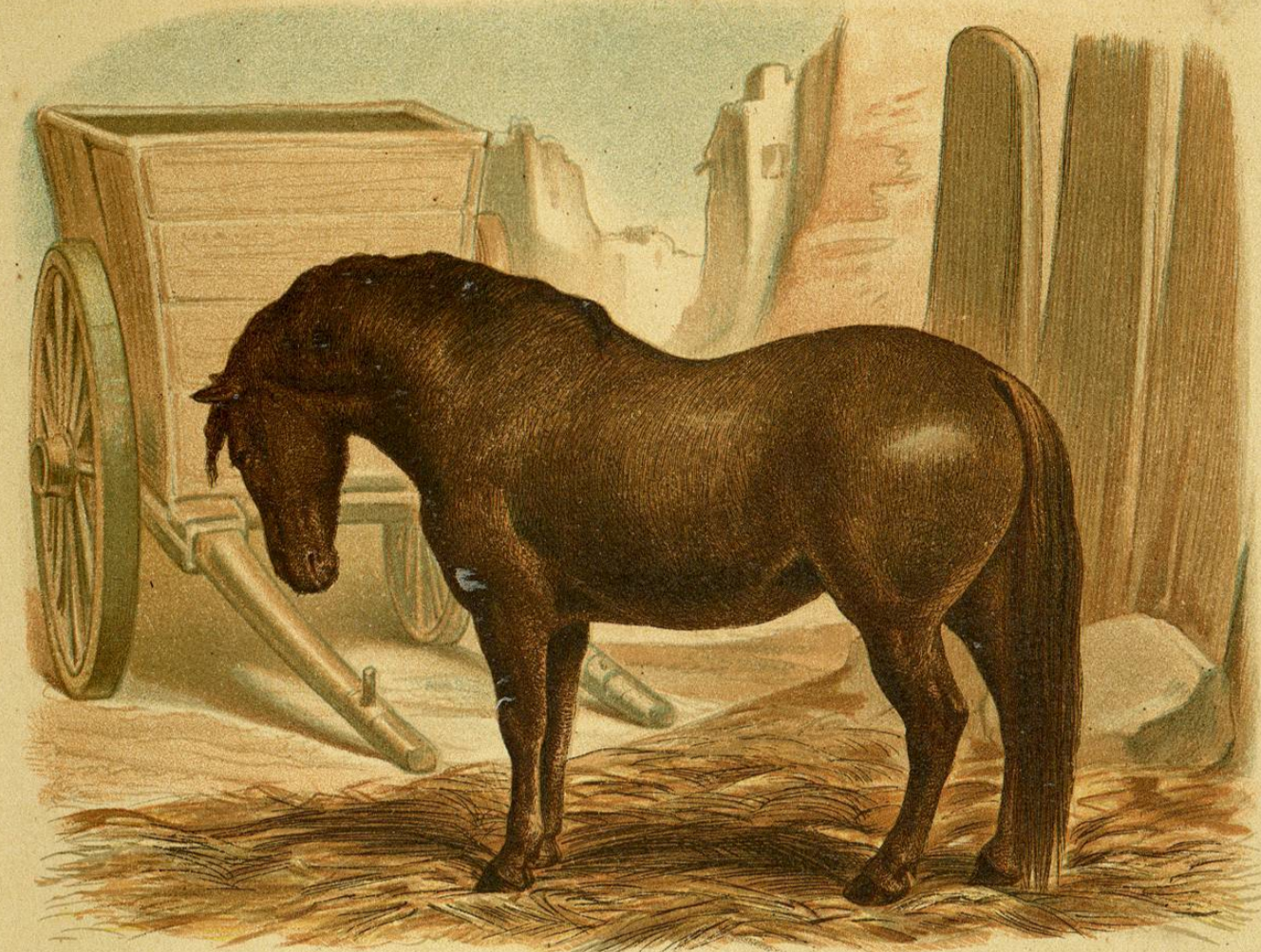

EL CABALLO FORNIDO DE SUFFOLK

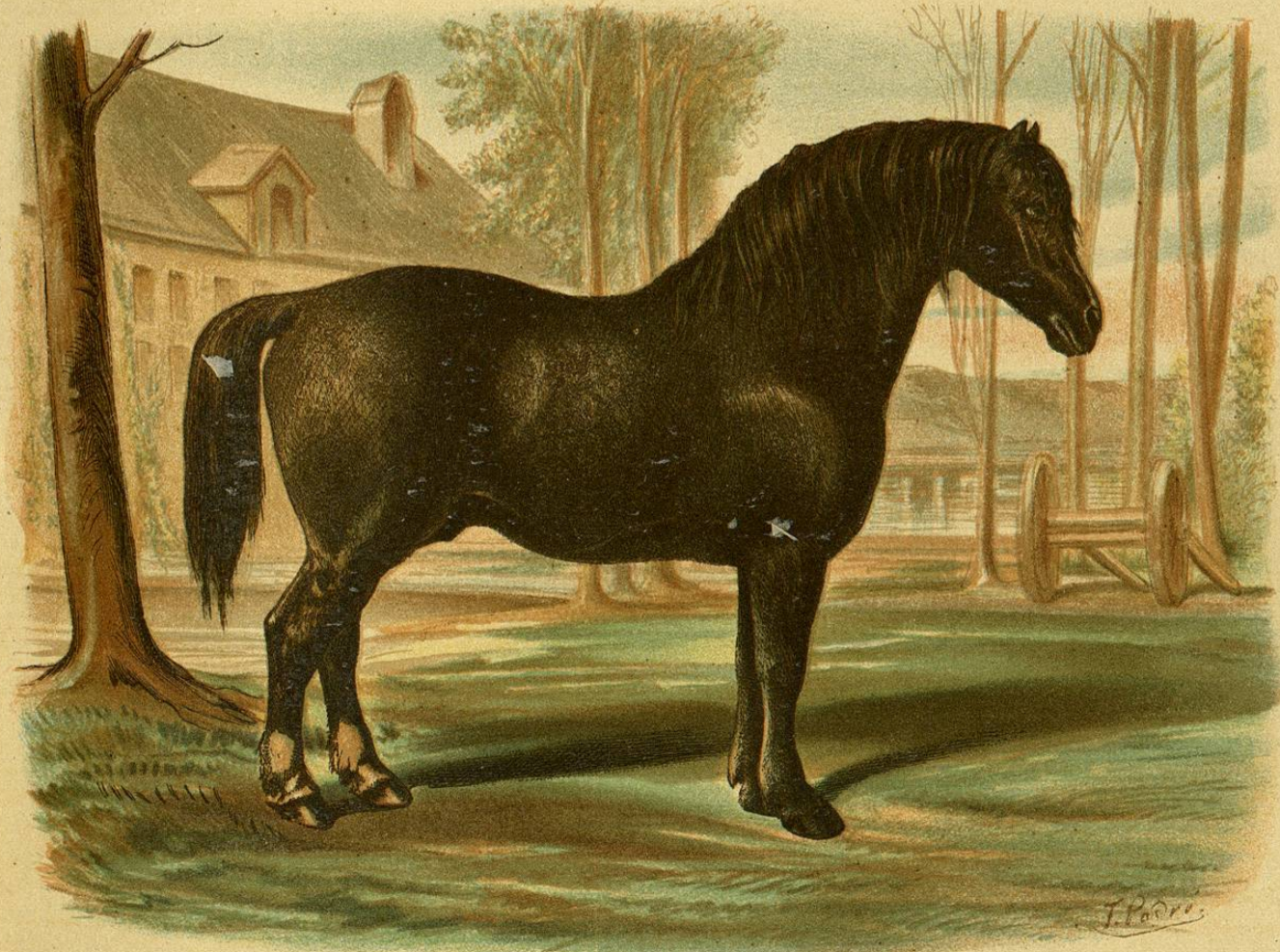

EL CABALLO DE CLYDESDALE

circunscrita á Cleveland; se obtiene por la mezcla progresiva de la sangre del caballo corredor con las diversas razas del país. Para criar estos cuadrúpedos es preciso observar las mismas reglas que se aplicaban al caballo de carrera, exigiéndose de parte de las yeguas como de los caballos padres apropiadas cualidades. El canton de Cleveland debe el privilegio de poseer esta hermosa raza de caballos á la existencia de otra definida, y que se forma, no por una mezcla casual, sino por atentos desvelos.

Aunque el bayo de Cleveland parece reunir la sangre de los mas hermosos caballos, y tambien la de los mas grandes del país, y por mas que se encuentren en él reunidas la fuerza y la accion, varias personas han buscado, no obstante,

otra mezcla de sangre que se acerque mas á la del corredor. En su consecuencia, se le cruza con caballos de caza ó de pura sangre, y por este medio se obtiene otro caballo de coche, de formas mas ligeras y de raza mas superior. Varios de los caballos de Cleveland, destinados para vehiculos y que sirven de guias, son ahora casi de pura sangre: el color bayo es el mas estimado; pero se usan con frecuencia los caballos grises.

Los ingleses obtienen el de coche de alquiler de una raza menos noble, aunque mas fuerte; y deben al caballo media sangre el que utilizan para las máquinas, el de posta y el de coche ordinario. Cleveland y el valle del Pickering, situado al este del condado de York, tienen fama de ser los mejores

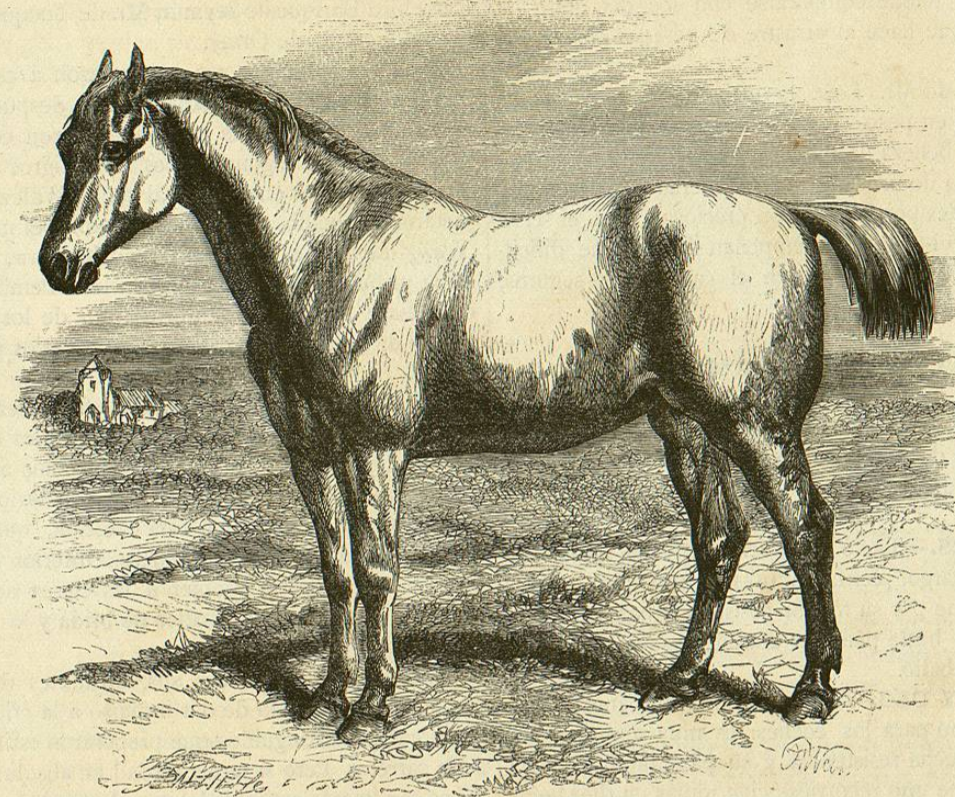

Fig. 189.—EL CABALLO DE TIRO INGLES

países de Inglaterra para la remonta de caballos de caza y de coche.

EL CABALLO FORNIDO DE SUFFOLK

Este es un caballo de tiro inglés, descendiente de padre normando y de yegua de Suffolk.

CARACTERES.—Se le llama *punch* (regordete) á causa de sus formas redondeadas y fornidas.

La fuerza enorme de este animal resulta de la posicion de sus lomos, que son muy bajos y le permiten tirar vigorosamente de la collera.

El verdadero suffolk se ha extinguido casi del todo.

APTITUDES Y USO.—Era un cuadrúpedo vigoroso, que tiraba muy bien de la collera y podia resistir todo un día el trabajo mas rudo. Una de sus cualidades mas preciosas y raras (en la raza actual no se ha perdido por completo) era la viveza de los movimientos unida á la persistencia del esfuerzo. Mas de cuatro caballos de tiro saben ya lo que pueden hacer, y si al intentarlo no lo consiguen, todos los latigazos no les obligarian á repetir la prueba; pero la antigua raza se obstinaba hasta caer sin fuerzas, siendo de admirar ver cómo á la señal del conductor, y sin necesidad de

látigo, doblaban la rodilla los verdaderos *suffolks* bajo un peso enorme, del cual tiraban á pesar de todo. Mas de uno de aquellos magníficos caballos quedó completamente estropeado á causa de las insensatas apuestas que se hacian, exigiendo de estos cuadrúpedos un esfuerzo superior á sus fuerzas, siquiera fueran estas considerables.

EL CABALLO DE CLYDESDALE

El *clydesdale* es un buen caballo de tiro para el trabajo de campo en país montañoso: toma su nombre de un distrito del *Clyde*, en Escocia, que es donde se cria principalmente. Este caballo es originario de uno de los ducados de Hamilton, donde se cruzaron las mejores yeguas de Lanark con los caballos padres llevados de Flandes.

CARACTERES.—El *clydesdale* es de mayor tamaño que el *suffolk*, tiene mejor cabeza, cuello mas largo, armazon mas ligero, y los lomos mas llenos.

Suele ser de color negro, pero tambien abundan el pardo ó el bayo, y hasta se ven individuos de pelaje gris, con harta frecuencia. Tiene el cuerpo mas largo que el caballo de Inglaterra, y menos pesado, compacto y vigoroso.