

Cráneo antiguo encontrado en un sepulcro de Coatlínchan, Distrito de Texcoco, con varios objetos y vasos sagrados. Colección del autor.
Bóveda y perfil.

PEÑAFIEL.—INDUMENTARIA.

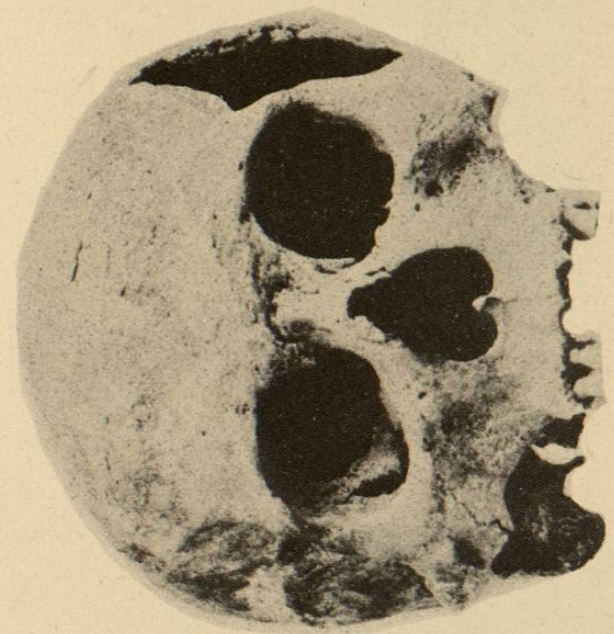

El mismo visto por la parte posterior y el frente.

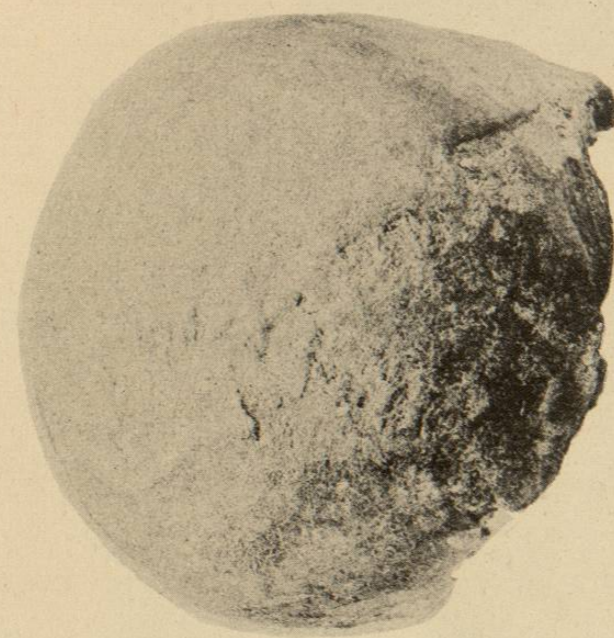
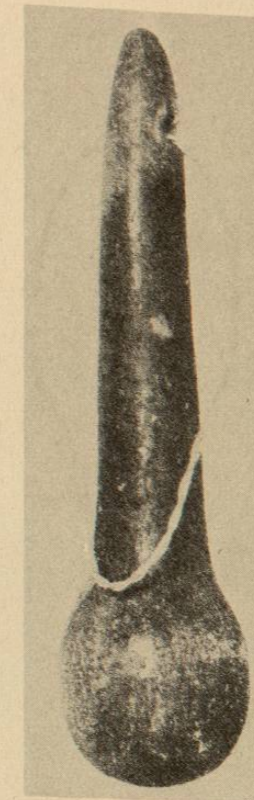

Maza guerrero de diorita y Guerrero Ocolotl, pequeña estatua de piedra, del Estado de Oaxaca.