

PLANO DE

LA BARRA DE TABASCO

Formado por el Ingeniero Topógrafo

JOSE D. PAYAN.

ESTADOS UNIDOS MEXICANOS



Situacion Geografica.

La villa de la Frontera sobre la margen derecha del rio Grijalva, esta a los 18° 28' 32" Lat. Norte; y en la long. 92° 40' 18" Oeste de Greenwich.

La Barra de Tabasco esta a los 18° 34' Lat. N. y a los 92° 42' 20" Long. Occidental de Greenwich.

Nota.

El sondeje del Rio, que denota el plano indica pies ingleses. Se prefirió este sondeo al metrico, por ser en marina de un uso casi universal.

Todo el sondeo expresado ha sido hecho en plena-mar

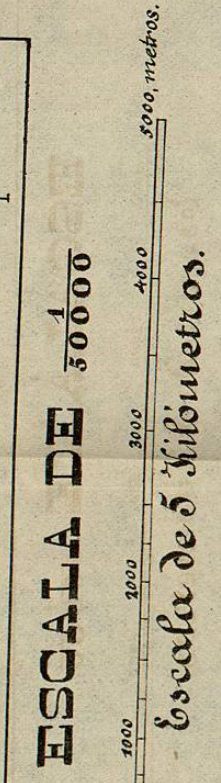

PLANO

que demuestra el trayecto propuesto para la primera parte del

CAMINO NACIONAL DE TABASCO A CHIAPAS,

por el Ingeniero Topógrafo José D. Payan.

El Juan Bautista de Tabasco, Setiembre 16 de 1868

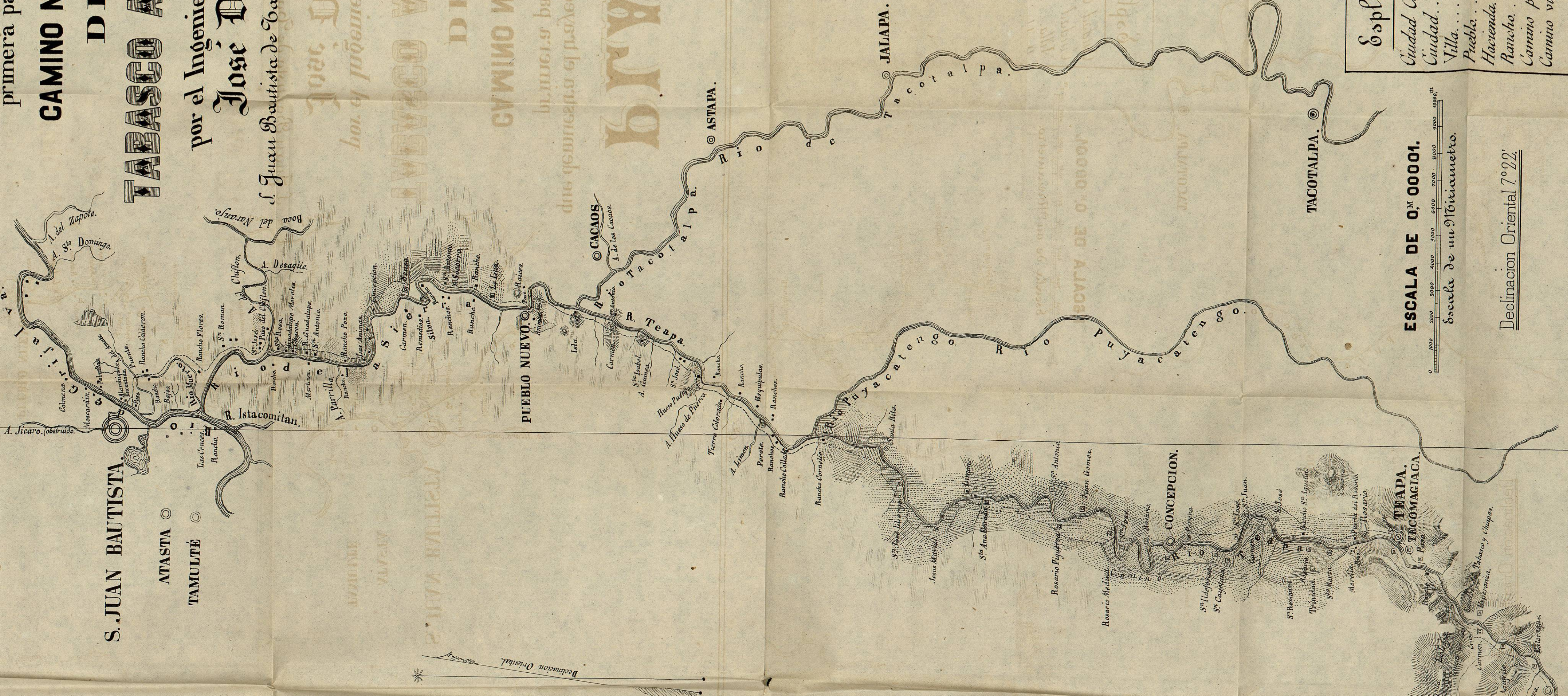

Explicacion.

	Ciudad Capital
	Ciudad
	Villa
	Pueblo
	Hacienda
	Rancho
	Camino propuesto
	Camino viejo

ESCALA DE 0.1 000001.
escala de un 100000 metros.

Declinacion Oriental 7° 22'