

TOPOLOBAMPO.—COLONIA.

ESTADO DE SINALOA.

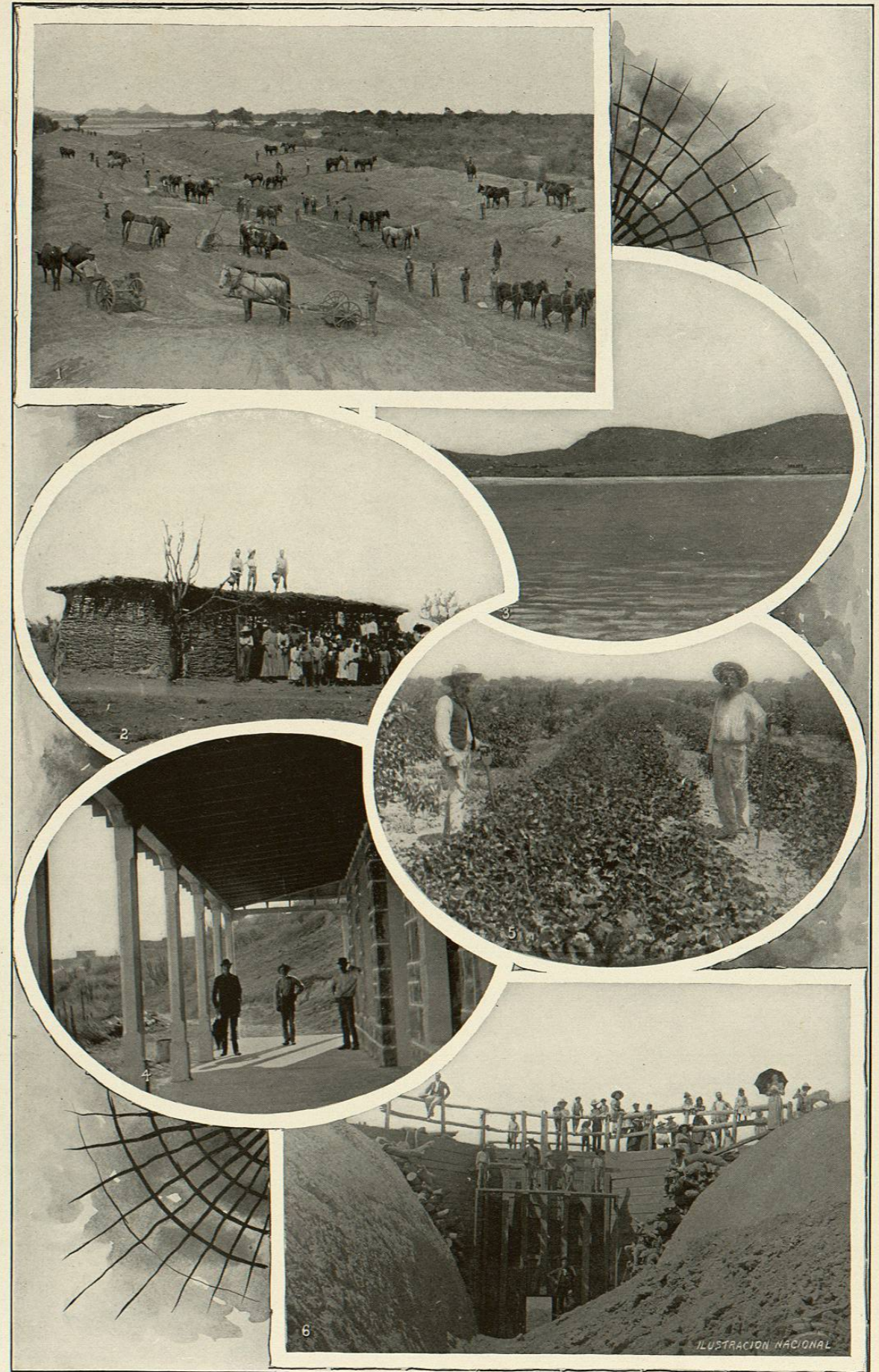

1. Principio de los trabajos del canal.—2. Escuela.—3. Vista de la Bahía.—4. Aduana, vista lateral.
5. Plantío de naranja.—6. Término de los trabajos del canal.

NAVOLATO.—COLONIA.

ESTADO DE SINALOA.

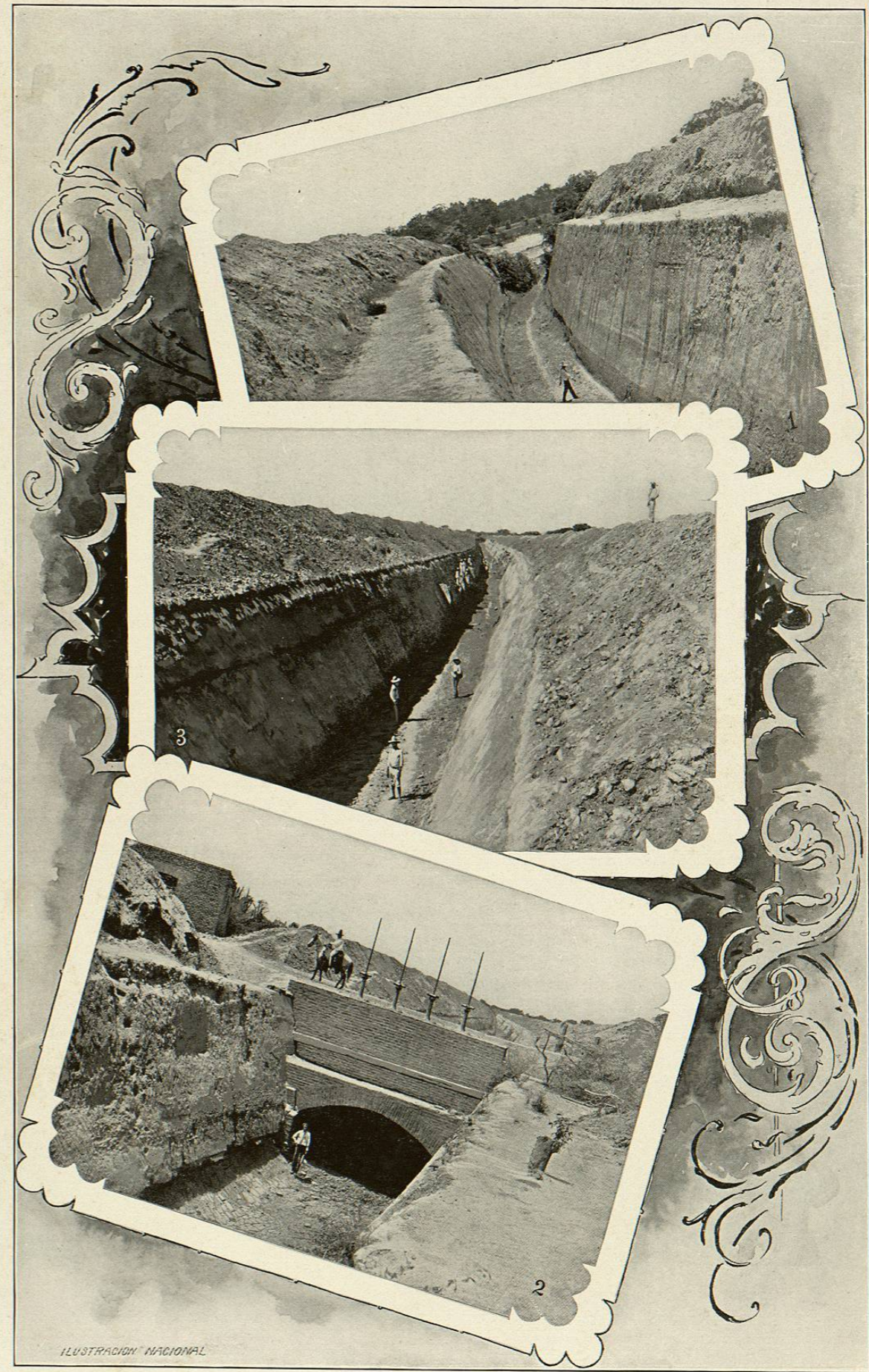

1 y 3. Vistas del canal, Hacienda de La Primavera.—2. Compuerta principal del canal en la misma Hacienda.

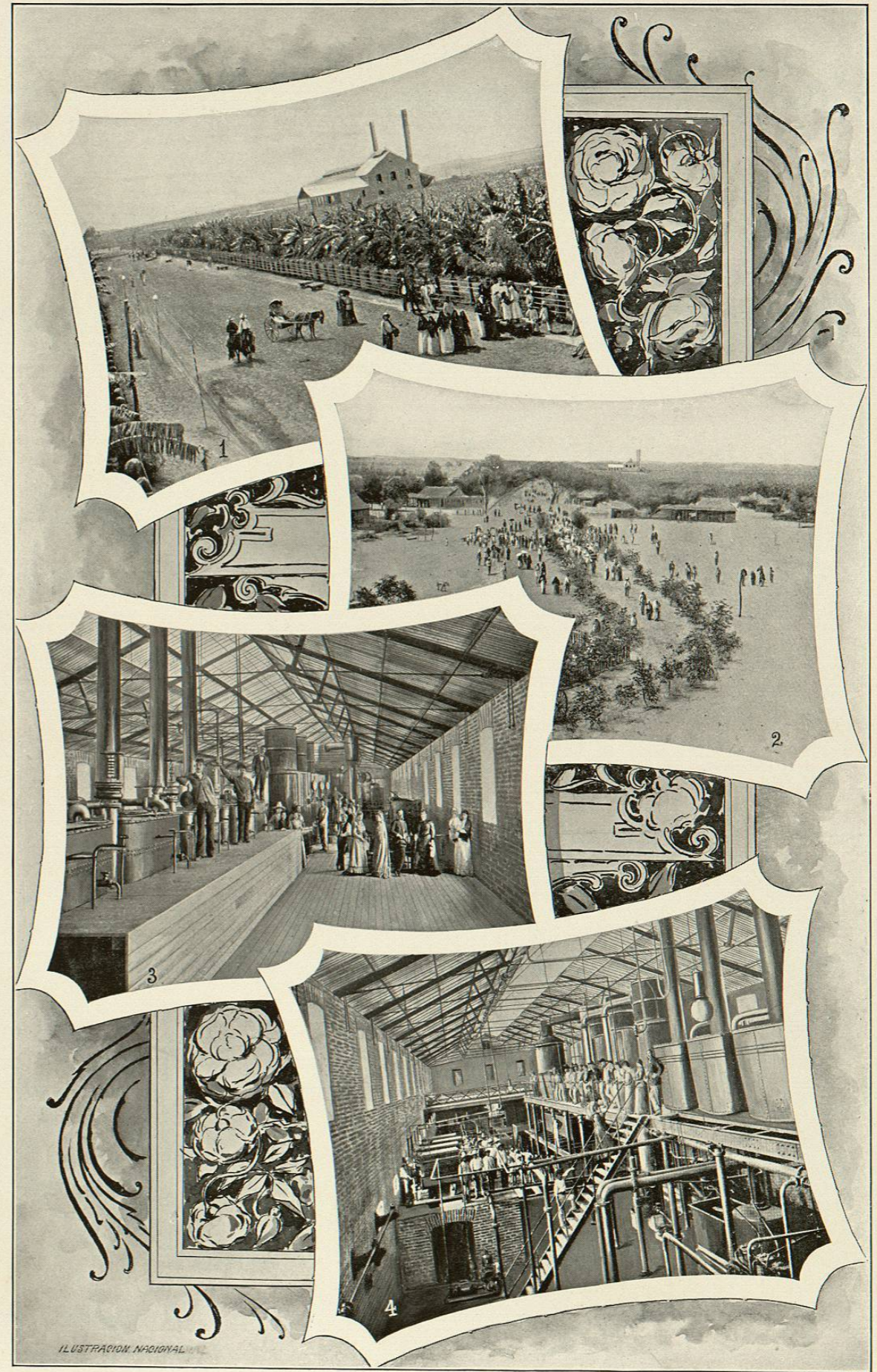

1. Vista de la Fábrica, carretera y plantíos.—2. Vista de una parte de la Colonia.
3. Departamento de maquinaria, lado izquierdo.—4. El mismo departamento, lado derecho.

OBSERVATORIOS.

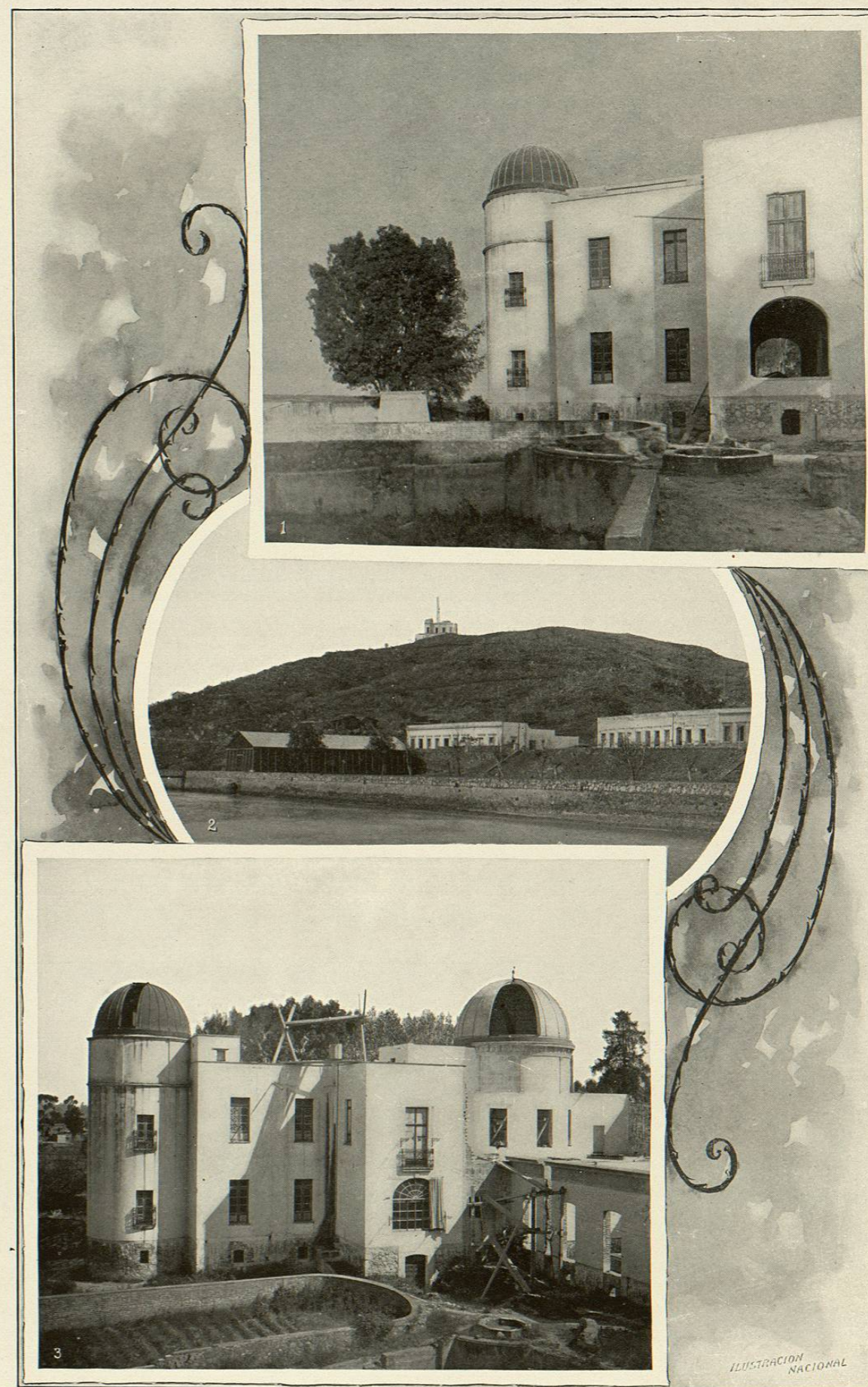

1 y 3. Observatorio Astronómico de Tacubaya (en construcción).
2. Observatorio en Mazatlán.

OBSERVATORIO ASTRONÓMICO DE TACUBAYA.

INSTRUMENTOS.

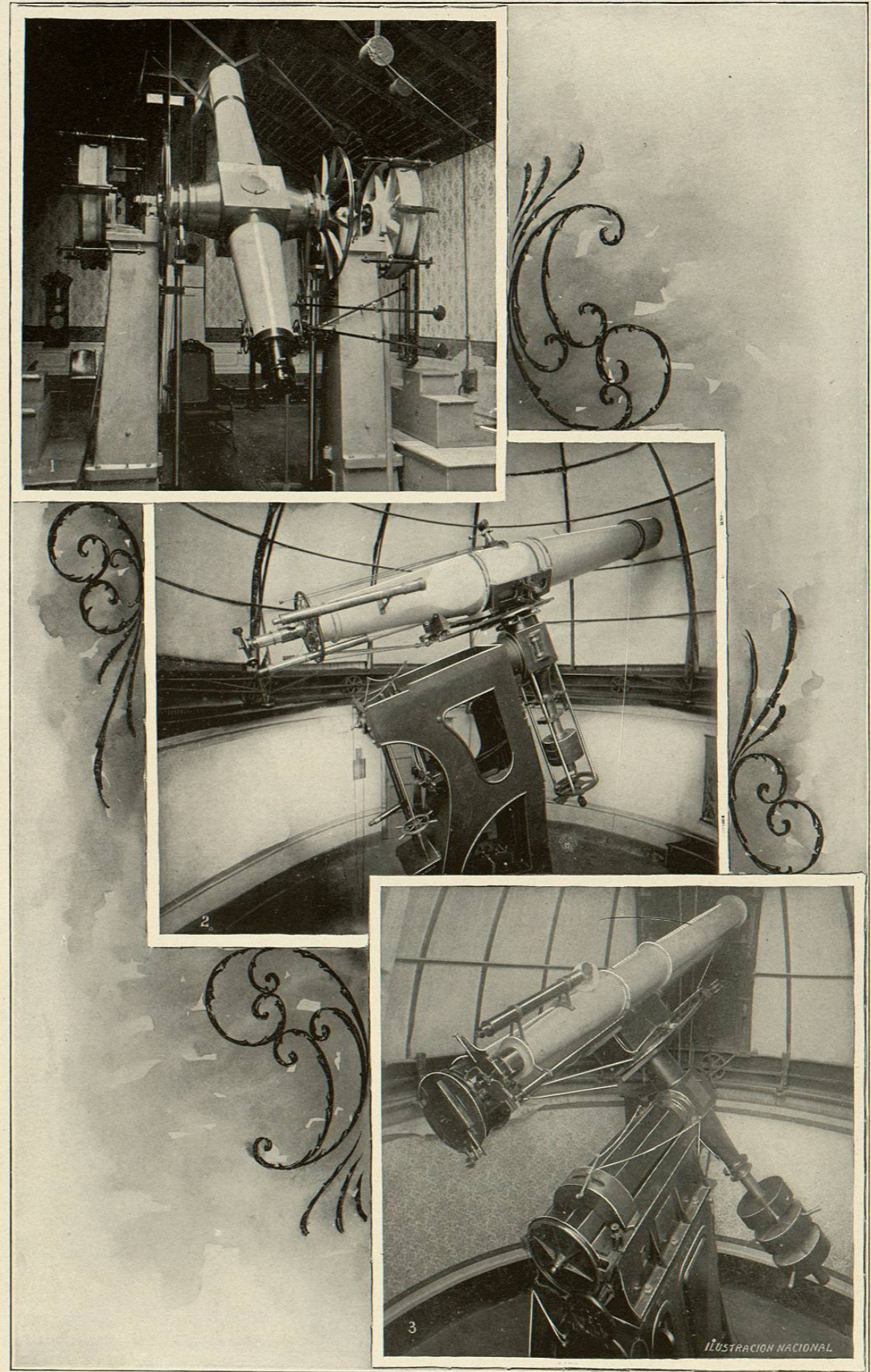

1. Círculo meridiano.—2. Grande ecuatorial de 0^m 38.—3. Ecuatorial fotográfico.