

LA CIVILIZACIÓN ZAPOTECA.

LAM. 29.

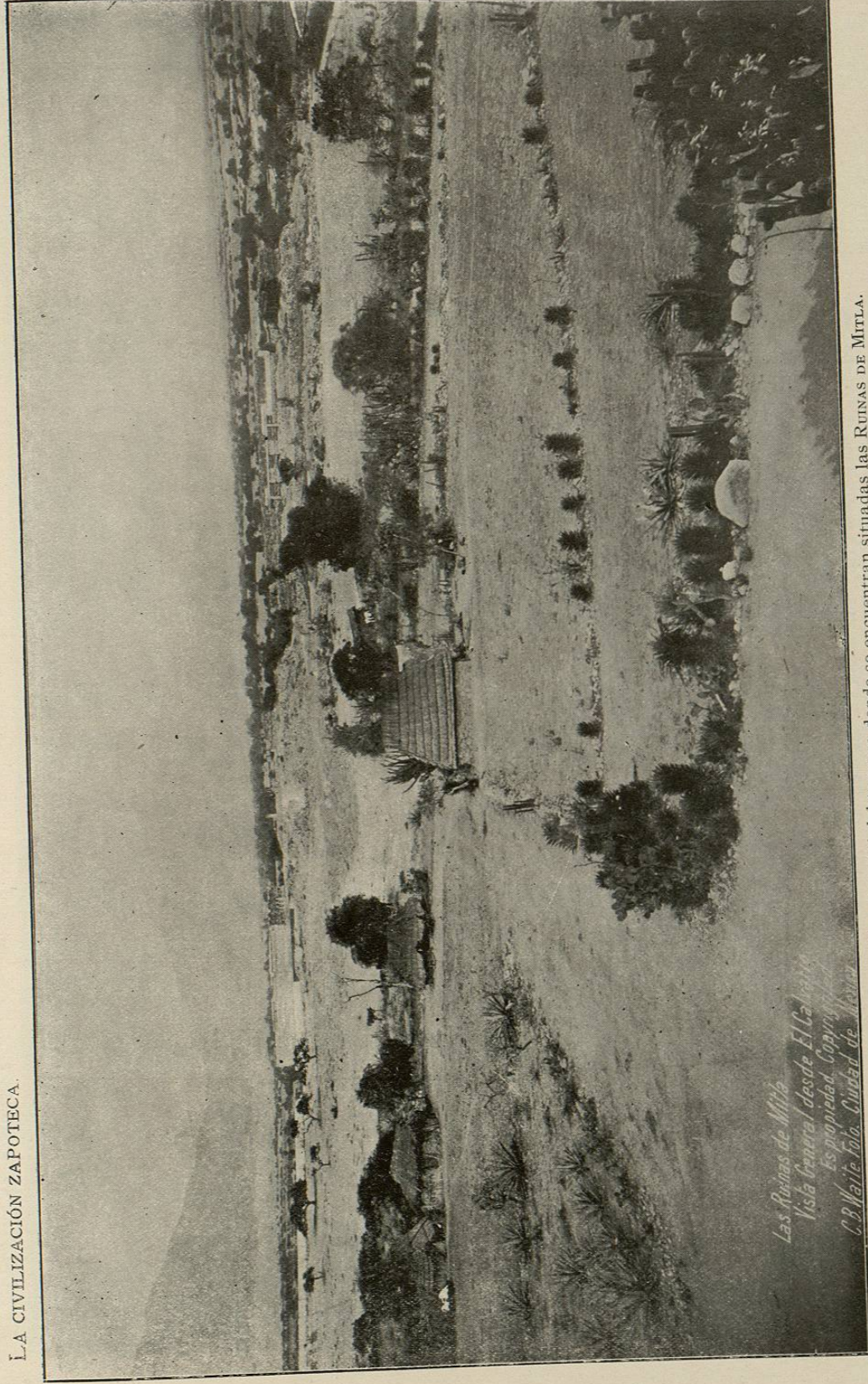

*Las Ruinas de Mitla
Vista General desde El Calvario
Es propiedad, Copyright
C. B. Waite Foto. Ciudad de México*

Perspectiva general del terreno donde se encuentran situadas las Ruinas de Mitla.
(Fotografía de C. B. Waite.)

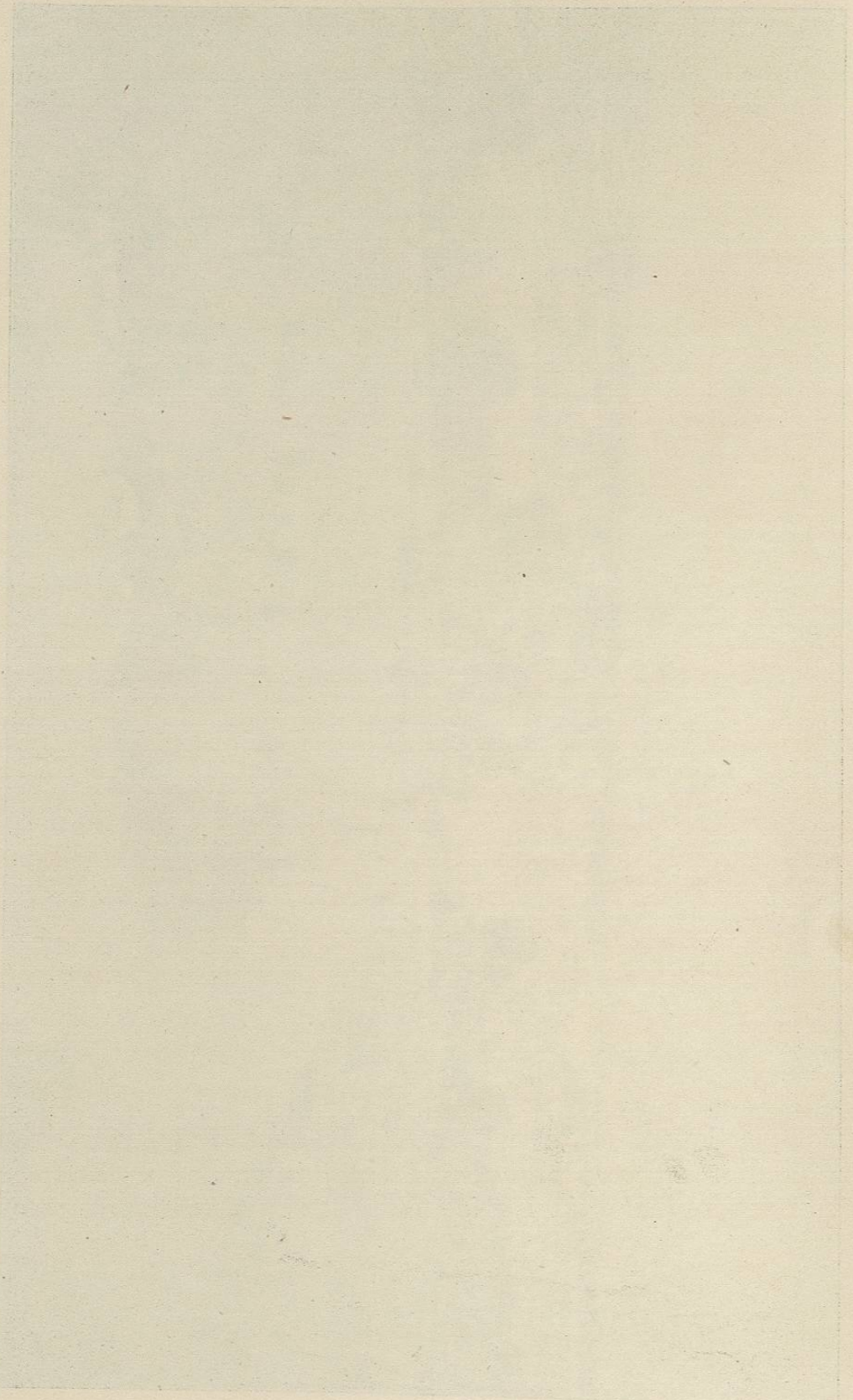

LA CIVILIZACIÓN ZAPOTECA.

L. AM. 30.

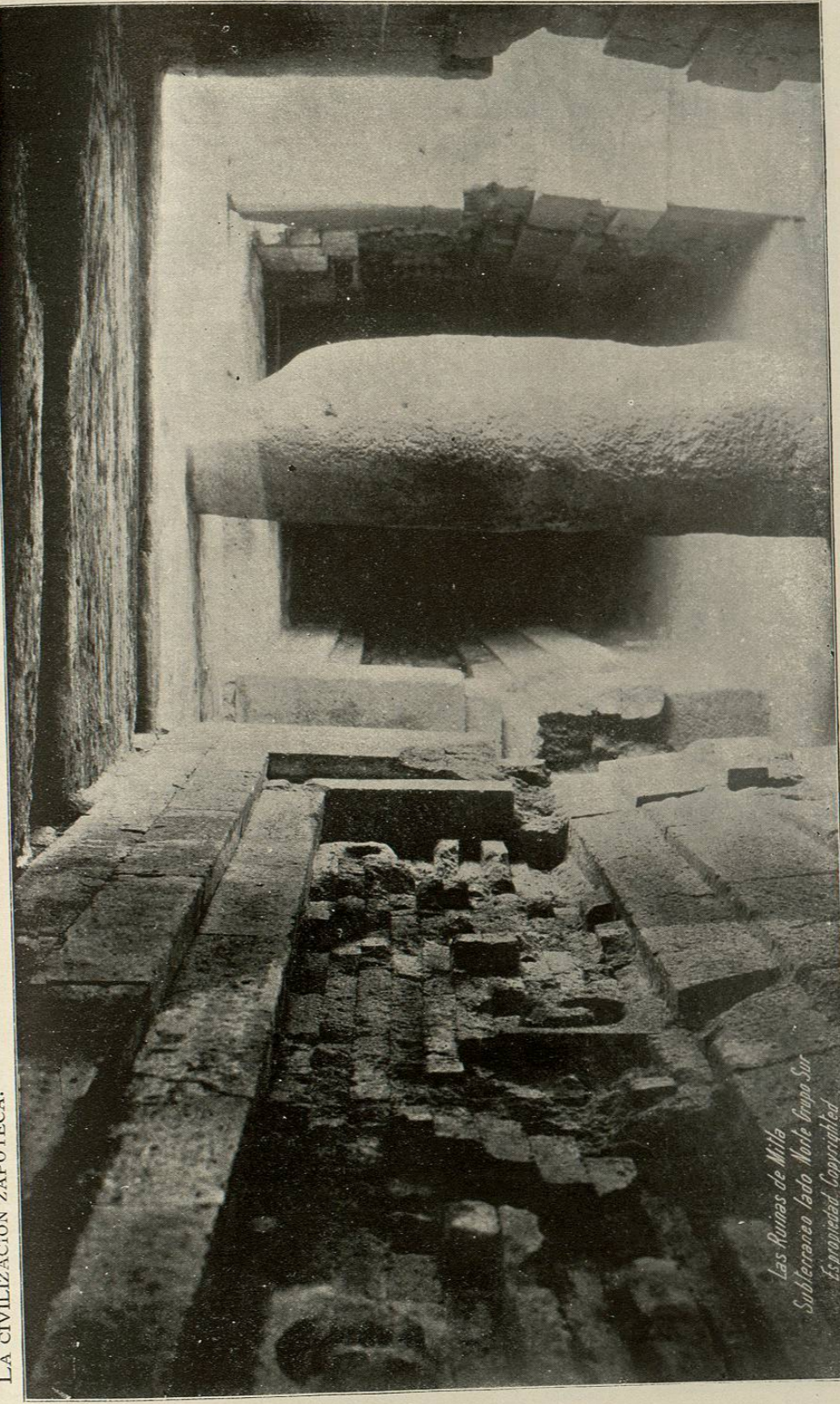

*Las Ruinas de Mitla
Subterráneo Ido Norte Grupo Sur
Fotografía de C. B. Waite*

RUINAS DE MITLA - Subterráneo del Salón Norte del Palacio núm. 2. (Grupo Sur.)
La columna del centro se conoce vulgarmente con el nombre de
«Pilar de la Muerte».
(Fotografía de C. B. Waite.)

LA CIVILIZACIÓN ZAPOTECA.

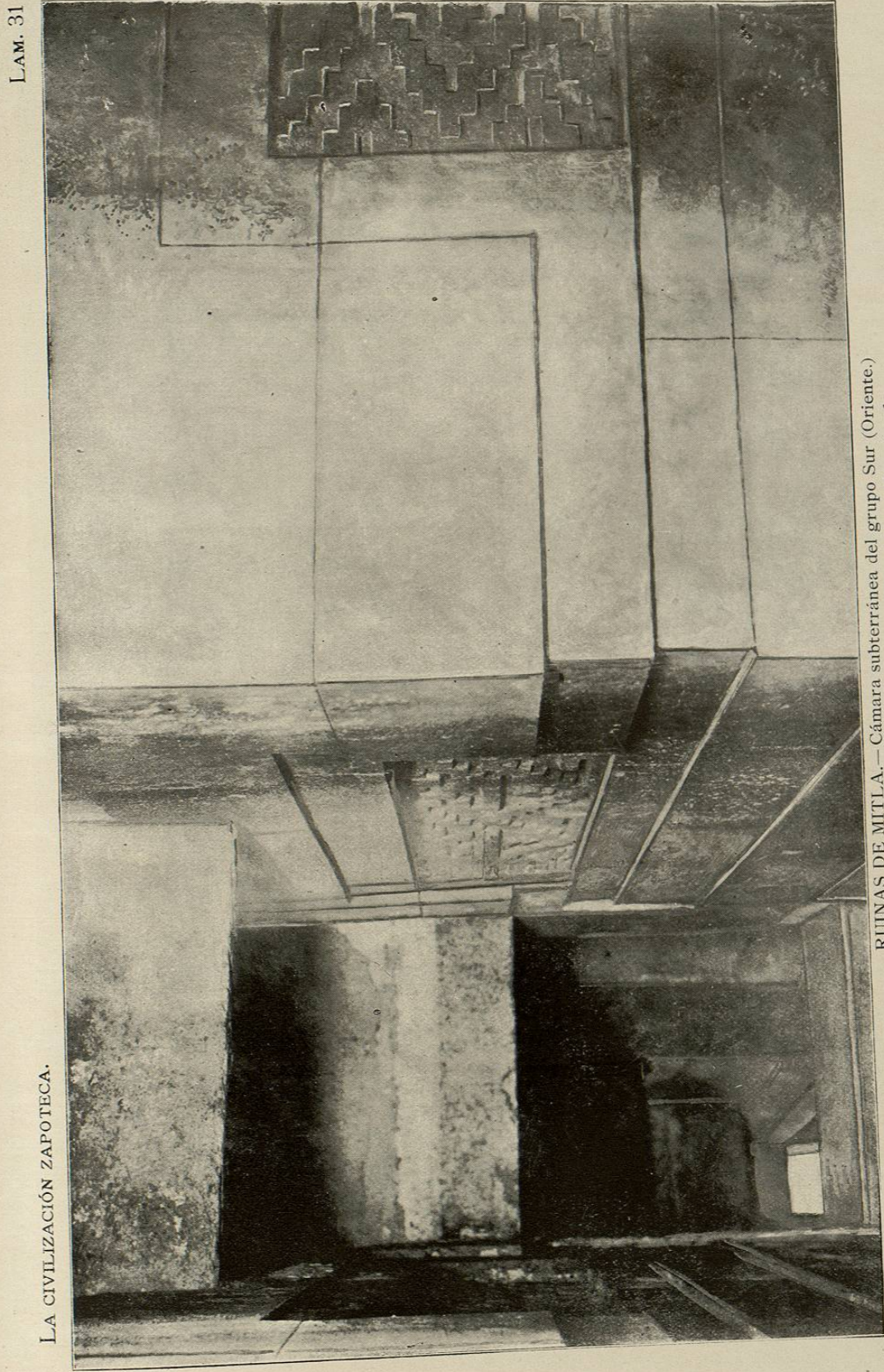

LAM. 31

RUINAS DE MITLA.— Cámara subterránea del grupo Sur (Oriente.)
En la parte inferior, hacia la izquierda, se observa la entrada.
(Fotografía de C. B. Waite.)

LA CIVILIZACIÓN ZAPOTECA.

LAM. 32

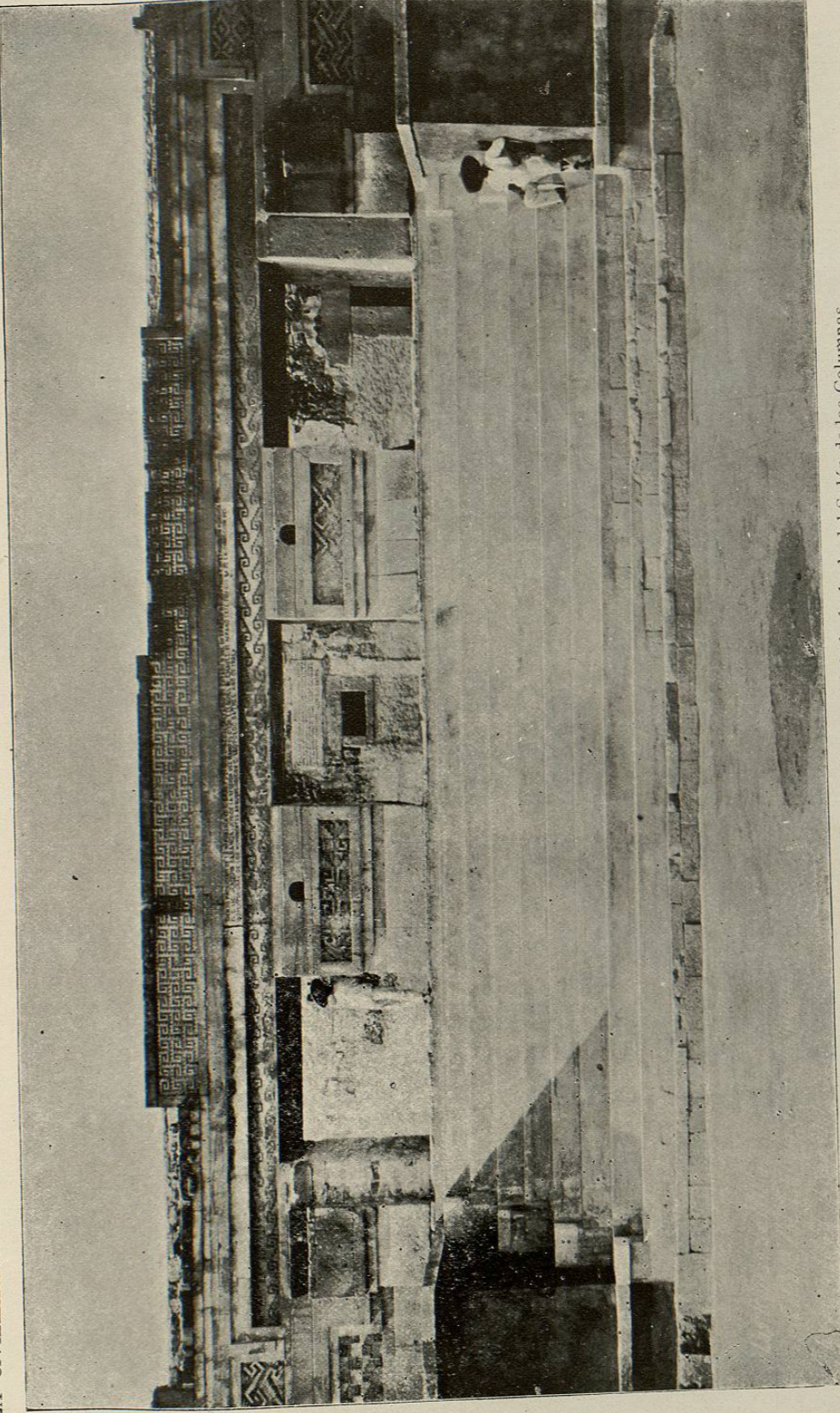

RUINAS DE MITLA.—Frente y parte central de la fachada del Salón de las Columnas
(Palacio úm. 3.), después de la reconstrucción de la plataforma.
(Fotografía de C. B. Waite.)