

LA CIVILIZACIÓN ZAPOTECA.

LAM. 37.

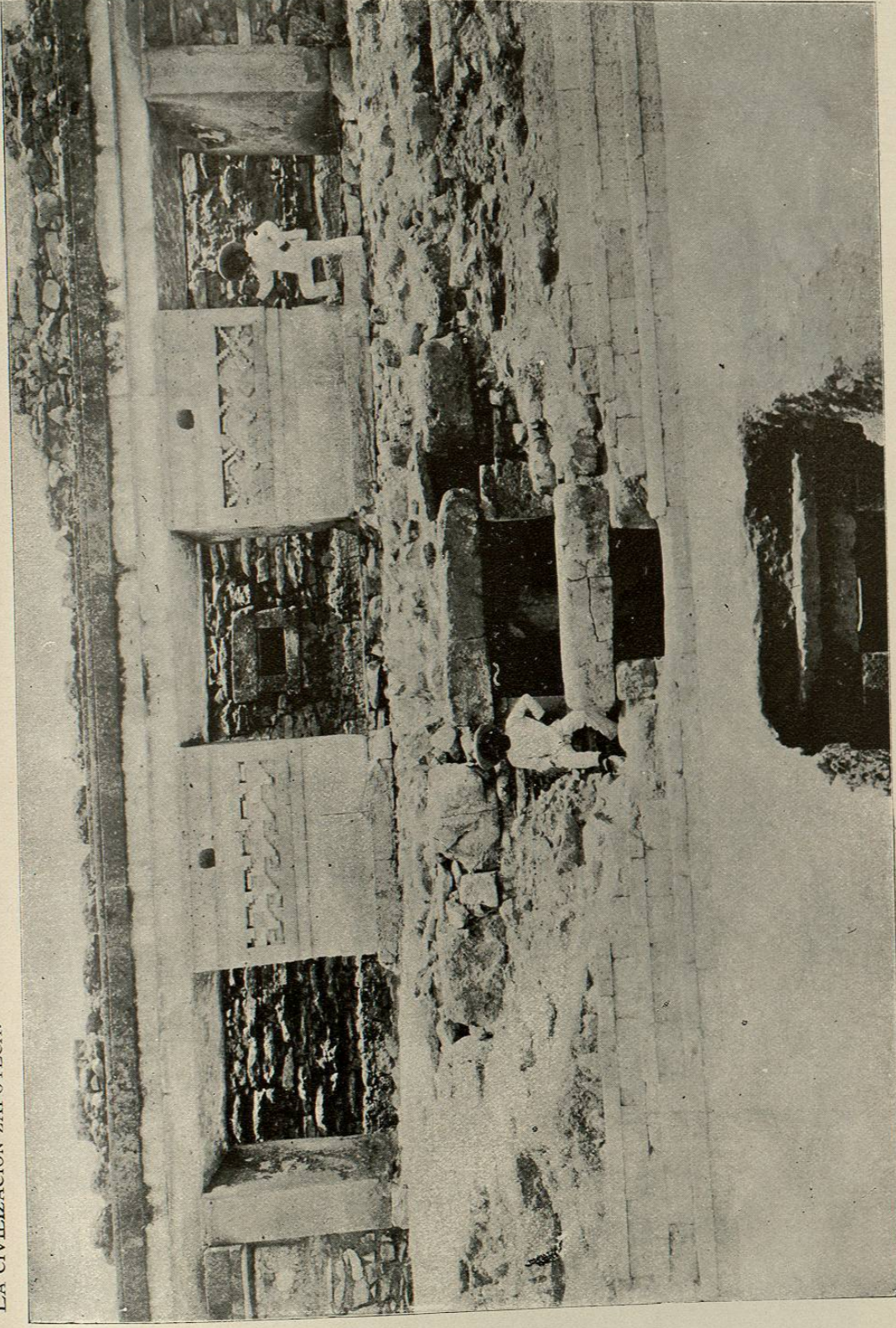

RUINAS DE MITLA.—Fachada del Salón N. del palacio núm. 2. (Grupo Sur.)
y entrada al subterráneo del «Pilar de la Muerte.»
(Fotografía de C. B. Waite.)

LA CIVILIZACIÓN ZAPOTECA.

LAM. 38.

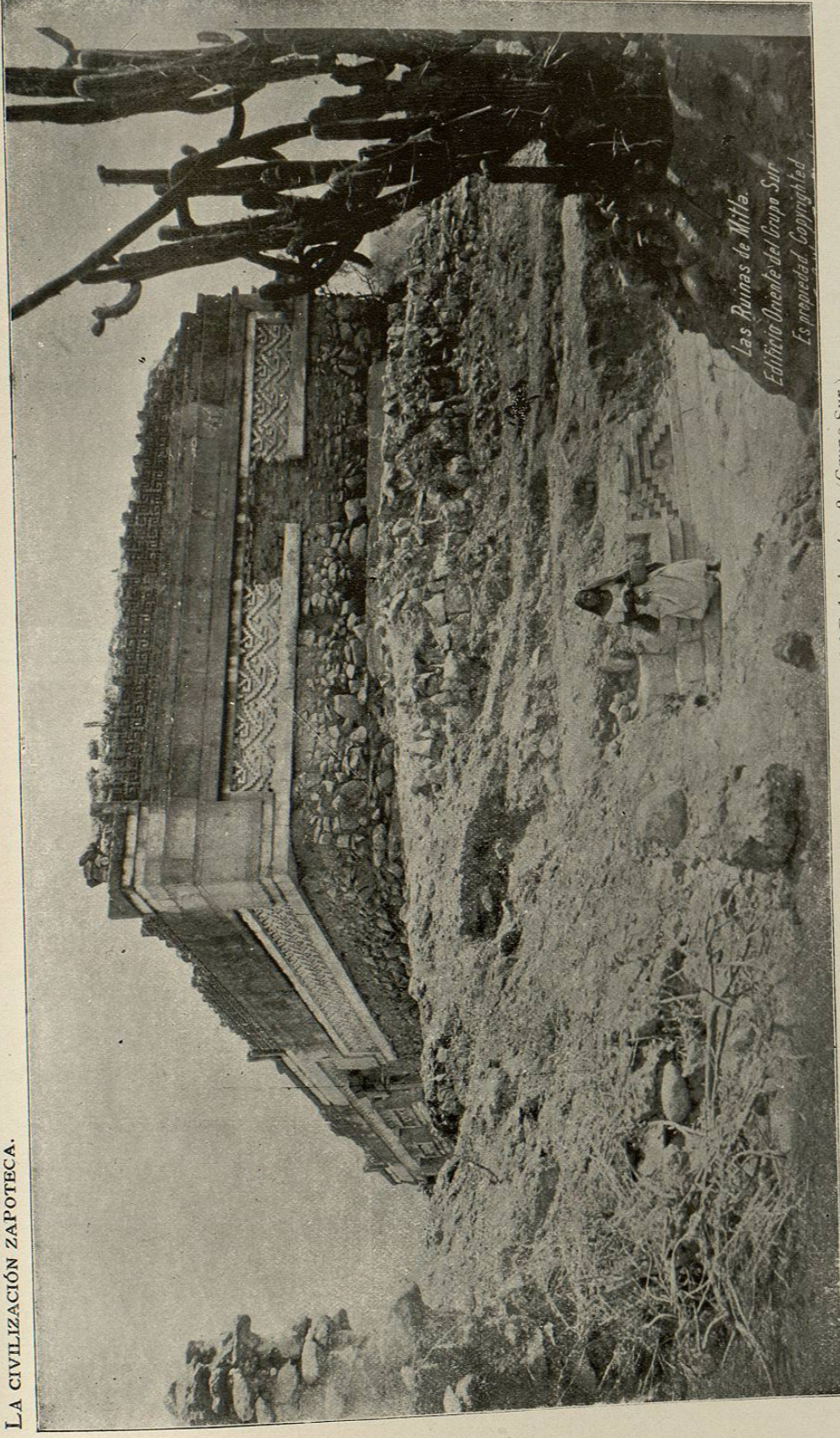

RUINAS DE MTLA.—Edificio Oriental del Palacio núm. 2. (Grupo Sur.)
(Fotografía de C. B. Waite)

*Las Ruinas de MTLA.
Edificio Oriental del Grupo Sur.
Es propiedad, Copyrighted.*

Ruinas de Mitla. Fachada Sur del Grupo Sur. — Grupo Sur.

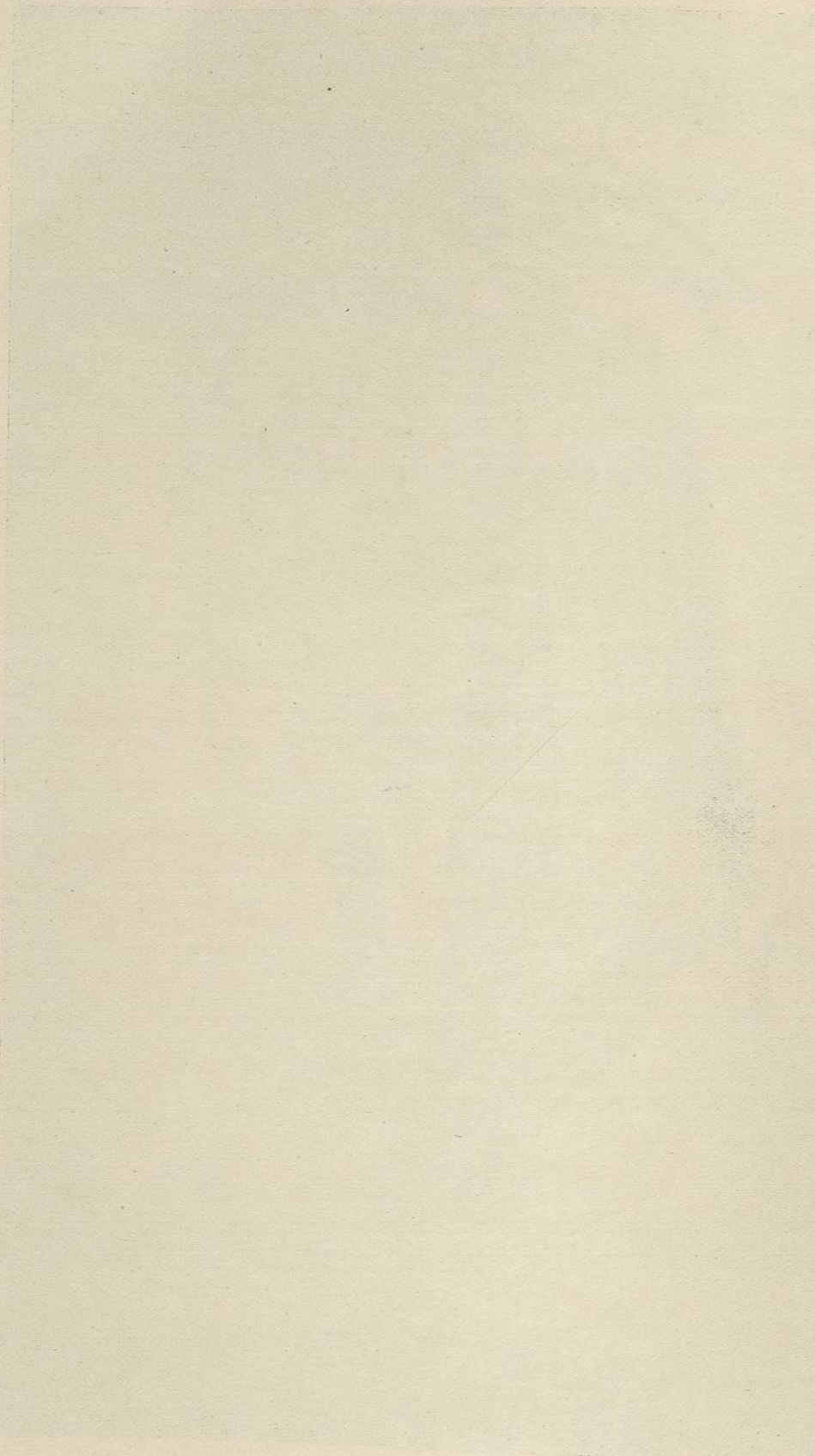
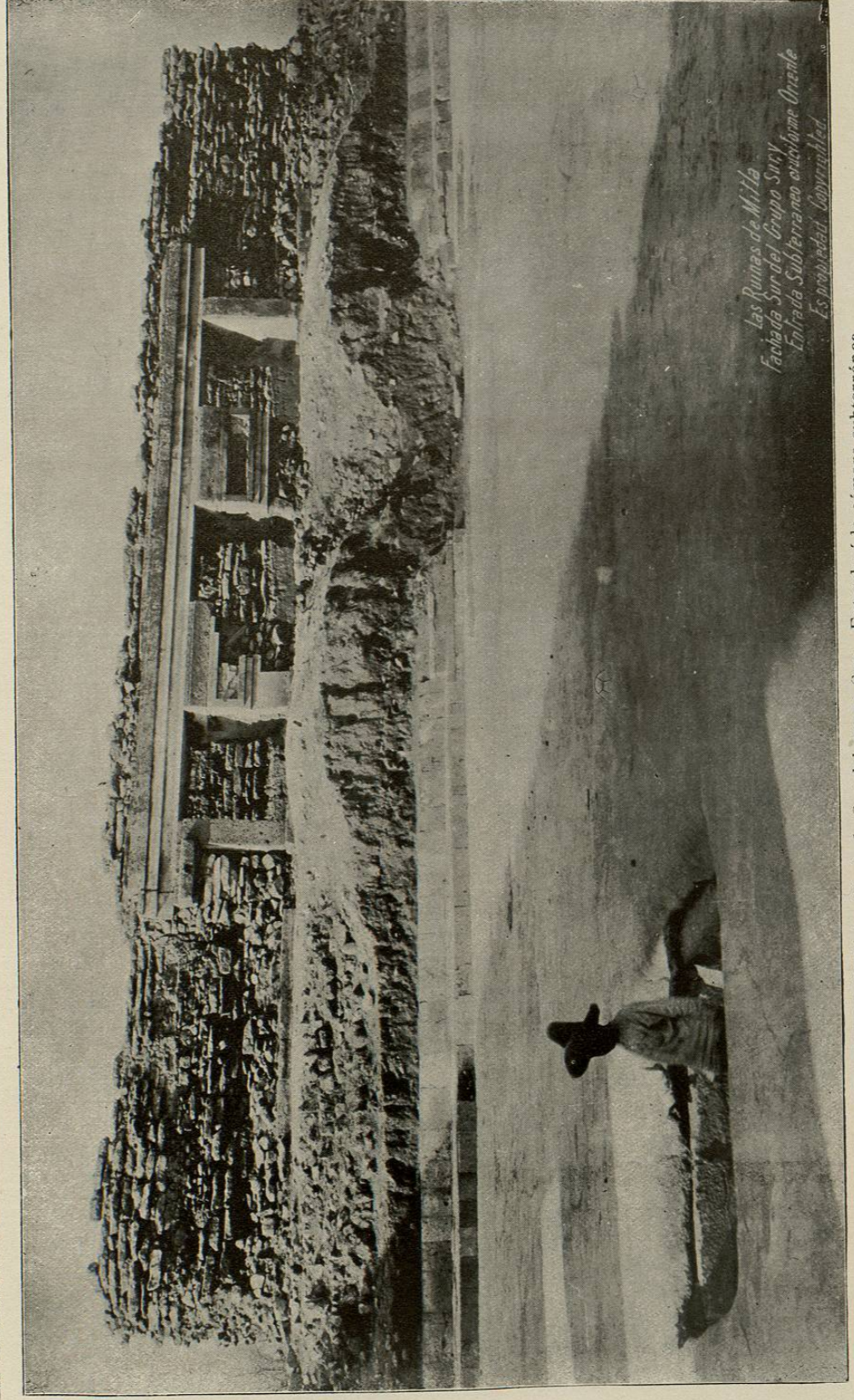

PLATE 39

PLATE 39

LA CIVILIZACIÓN ZAPOTECA.

LAM. 39.



*Las Ruinas de Mitla.
Fachada Sur del Grupo Sur.
Entrada Subterránea orientada Oriente.
Es propiedad de la Universidad.*

RUINAS DE MITLA — Fachada Sur del grupo Sur. — Entrada á la cámara subterránea.
(Fotografía de C. B. Waite.)

LA CIVILIZACION ZAPOTECA

LÁM. 40.

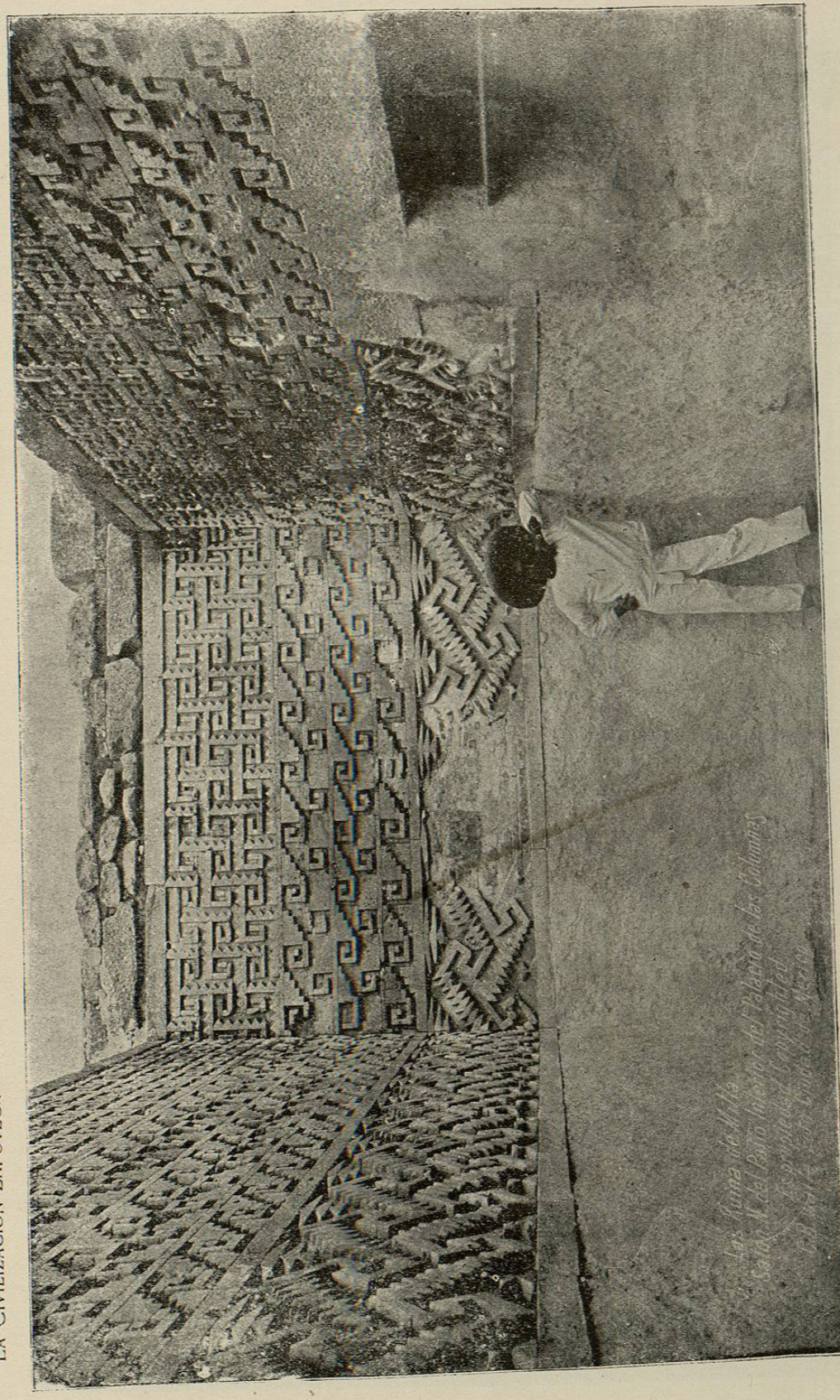

*Las Columnas de Mitla
Salón N. del Palacio Interior del Palacio de las Columnas
Propiedad del Sr. C. B. Waite*

RUINAS DE MITLA.—Salón N. del patio interior del Palacio núm. 3 ó de las Columnas.
(Fotografía de C. B. Waite.)