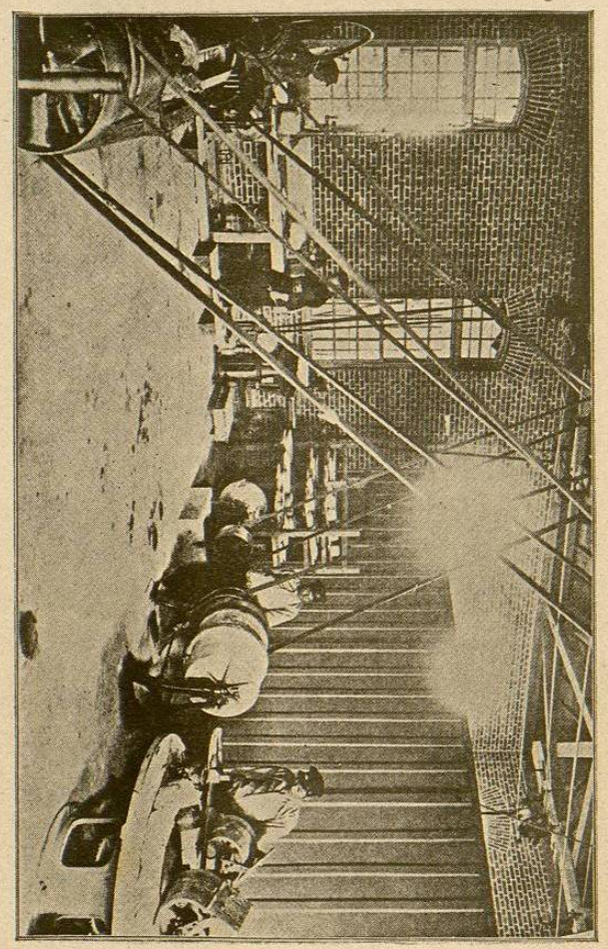

Taller de Cerámica.—Escuela técnica Superior de Tokyo

CAPITULO XI

Asociaciones Educacionales

No hay ciudad, villa ó distrito rural en el Japón que no tenga una sociedad de educación formada especialmente por los maestros, los empleados de instrucción pública y los amantes de la educación popular.

Son inmensos los beneficios que estas asociaciones prestan al prestigio, honra y provecho de la escuela, del niño y del maestro.

A tales sociedades debe el Japón su prosperidad en la enseñanza. Ellas predicaron en miles de mitins la necesidad y excelencia de los modernos métodos y procedimientos de enseñanza.

Ellas propagaron las nuevas ideas pedagógicas por la revista y el periódico.

Ellas llevaron el material moderno de instrucción á su país.

Ellas resuelven las cuestiones y problemas que les presentan las autoridades, y son las consejeras naturales, de las autoridades supremas, en materias de educación.

Ellas, en una palabra, difundieron la enseñanza é hicieron dar pasos gigantes á la educación popular, dando conferencias, estableciendo Kindergartens é Institutos para maestros, reco-

giendo libros de texto y confiriendo honores á las personas distinguidas por sus servicios eminentes á la educación.

La más importante de estas sociedades es la Sociedad Imperial de Educación extendida por todo el Japón con numerosos socios y poderosos recursos.

"La Revista de Educación" es el órgano de esta gran Asociación, que sostiene una biblioteca popular y varias escuelas de varones, prepara cursos especiales para los maestros, proporciona lecturas y lecciones á niños y maestros en la casa, y convoca asambleas nacionales para discutir las cuestiones más importantes en materia de educación.

Estas Asociaciones sostienen muy importantes publicaciones periódicas, que llevan la savia del progreso y de la cultura á todos los rincones del Imperio.

Las principales son: "Estudio del niño" "La Ciencia de la Educación en el mundo" "El Mundo Educacional', "El Tiempo Educacional" y "La Educación Práctica."

De todas estas sociedades la que mejor presentación ha hecho en Saint Louis ha sido la Sociedad Imperial de educación de Tokio.

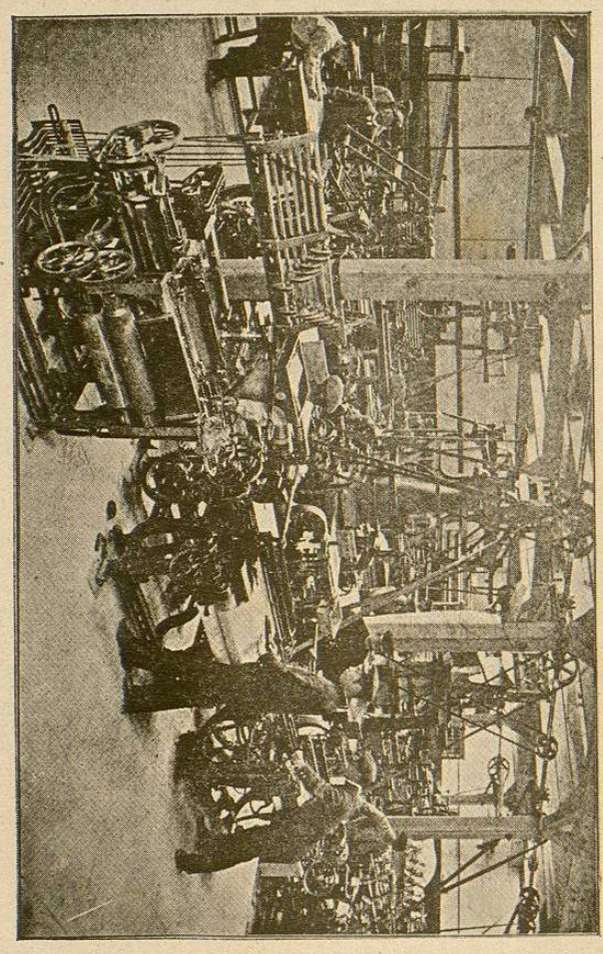

Escuela Técnica Superior de Tokyo. Taller de Tejidos.

CAPITULO XII

Academias y Sociedades científicas y técnicas

Además de las Asociaciones Pedagógicas, que hemos nombrado, existen en el Japón numerosas Academias y Sociedades Científicas que tienen por objeto cultivar y propagar las ciencias y propender al progreso de los estudios científicos y técnicos.

Unas de estas Academias están sujetas á la dirección del Estado; otras tienen carácter privado.

La academia de Tokio, compuesta de 50 miembros elegidos por el Emperador y 25 más elegidos por los 50 y aprobados por el Ministro de Educación, el Comité de investigacion del idioma nacional, el Comité de investigación seísmica, el geodésico, el de compilación de catálogos de la literatura científica y otras varias están bajo la influencia directa y el control del gobierno.

Entre las sociedades y academias científicas de carácter privado están en primer término las formadas por los profesores, graduados y alumnos de la Universidad de Tokio, que tienen por objeto promover y discutir cuestiones y problemas relacionados con la enseñanza.

Las principales son: la de leyes ó derecho, ciencias políticas, medicina, maquinaria, arquitectura, ingeniería eléctrica, asociación filosófica, club de historia, asociación literaria, asociación filológica, club químico, sociedad zoológica, sociedad botánica, sociedad antropológica de Tokio, y la academia de ciencias morales.

Todas estas sociedades tienen sus revistas, periódicos y magasines donde publican sus trabajos.

En cuanto á sociedades profesionales hay muchísimas en todo el Imperio.

También los extranjeros tienen sus agrupaciones con el objeto principal de estudiar las lenguas, la historia y la geografía de Oriente.

"La Asociación Asiática", compuesta principalmente de ingleses y americanos, y la Asociación Germano-Asiática son las más notables.

Estas sociedades publican en revistas y folletos sus preciosos trabajos é interesantes investigaciones.

Para la investigación y exploración científica de la geología, la geografía, la mineralogía, la meteorología, la seismología etc., hay asímismo varios comités en el Japón, cuyos estudios y trabajos contínuos son de un gran valor científico.

CAPITULO XIII

Periodicos y libros publicados en el Japón desde 1877 à 1901

Año.	Número diciembre 31.	Tirada.	Nuevos.	Retirados,	Circulación prohibida.
1881	253	64.506.655	190	148	.....
82	244	59.038.342	191	198	.....
83	199	57.278.112	132	175	.....
84	269	61.162.611	117	66	.....
85	321	70.916.620	168	116	.....
86	402	81,914.763	247	116	.....
87	470	95.932.270	279	211	.....
88	510	111.594.502	345	305	.....
89	647	151.892.701	420	383	.....
90	716	188.289.728	441	372	.....
91	766	199,168.371	446	399	.....
92	792	244.203.066	460	434	.....
93	802	278.157.421	484	774	87
94	814	367.735.426	518	506	140
95	753	409.429.528	349	410	238
96	775	413.768.616	339	319	25
97	745	431.813.536	322	352	.....
98	829	464.458.141	376	282	25
99	978	.....	414	265	27
1900	944	.....	475	509	25
1901	1.181	.....	523	286	16

Por esa curiosa estadística se ve que el mayor número de periódicos distintos publicados, corresponde á 1901, así como el de nuevos diarios, que ascendió ese año á 523.

No hemos podido averiguar el número de ejemplares que esos diarios tiraron desde el año 99 hasta 1904, pero debe llegar aproximadamente á 600 ú 800 millones, y aún más, si se tiene en cuenta el período de la guerra.

El total de ejemplares de esos periódicos puede calcularse, por tanto, en 5.152.000.000 que vendidos á centavo han debido producir 51,520.000 pesos.

Suponiendo que cada ejemplar tuviese un metro cuadrado se podría con todos ellos cubrir casi dos veces la superficie del Japón.

LIBROS PUBLICADOS EN EL JAPÓN DESDE 1877 Á 1901

Años.	Libros publicados.	Traducciones.	Total.
De 1877 á 1887	67.491	3.572	71.063
De 1887 á 1897	220.459	2.225	222.694
De 1897 á 1901	79.193	335	79.528
Total de libros publicados de 1877 á 1901	367.143	6.132	373:285

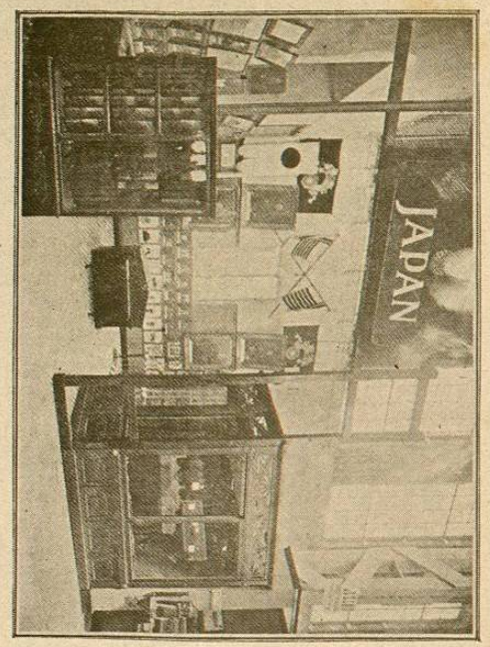

I.—Exhibición del Instituto Imperial de Enfermedades infecciosas (Palacio de Educación y Economía Social)

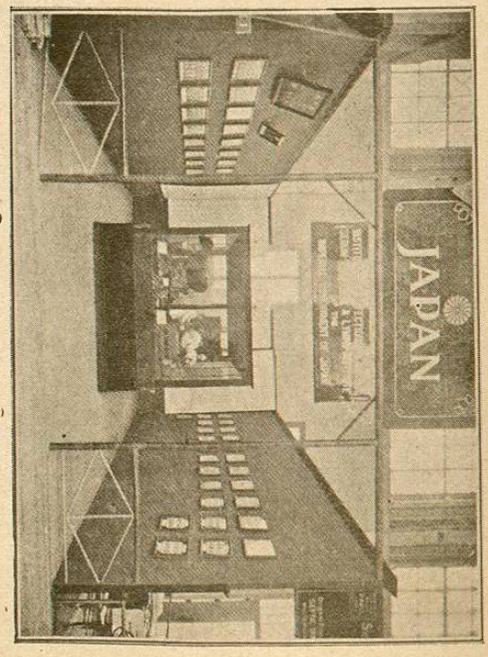

II.—Exhibición de la Asociación de Policía del Japón.

CAPITULO XIV

Departamento de Economía Social

No es sólo la parte material la que está bien atendida en el Japón.

Las condiciones económico-sociales del Imperio preocupan sériamente al gobierno del Mikado como pudimos deducir de la Exhibición japonesa en el Departamento de Economía Social.

La salud pública y la moral pública están muy vigiladas en el Japón.

La beneficencia, los asilos de corrección, la higiene pública etc., tenían también sus brillantes exhibiciones en la Exposición de Saint Louis, coronando de oro la obra prodigiosa de progreso que está realizando el pueblo japonés con asombro del mundo.

Los grabados que acompañan á esta descripción dan una buena idea de dicha exhibición.