

siblemente laminar, al parecer mujer con los brazos rígidos y colocados á lo largo del cuerpo, mide 0.55 de alto, tiene dos perforaciones.



Descubrimiento del día 18 de Octubre.

SIGNO *

Descubrimiento del día 20 de Octubre.

Un ídolo de piedra verde de 0.14 de alto, con la vista al Norte y guardado en un nicho formado con cinco losas de 0.50 por lado cada losa, y embutido en la pared del zanjón del lado Sur. La figura está como sentada—Dos cuchillos de sílex, y cerca de ellos se vió, en figura de cajete, una especie de entortado de resistente argamasa—Cuatro huesos largos de esqueleto humano, dos pintados de negro, otro de rojo y otro en su color—Algunas mascarillas de barro y abundante copal.

NÚMERO VIII.

Descubrimiento del día 23 de Octubre.

Una construcción en forma de torre con cuatro almenas dentadas y colocadas en la parte Sur de la corona, midiendo cada una 0.45 de alto, 0.32 de ancho, 0.12 de huella cada dentado y 0.17 de peralte. La circunferencia de la corona medía 6.05, 1.90 de diámetro y 0.34 de profundidad. La parte almenada se encontraba debajo del muro del zanjón. En el centro del círculo de la corona se veía una oquedad de forma rectangular, midiendo los lados Sur y Norte 0.48 y los lados Oriente y Poniente 0.29.

El agua de los drenes aflúa á torrentes sobre la corona de la torre y se hacía imposible su exploración, era necesario una bomba de absorción, y al efecto, debidamente autorizado por el Ministerio del ramo, me dirigí á los señores directores de la Compañía de Siemens y Halske para que procedieran por cuenta de la Nación á instalar una bomba centrífuga con el poder de diez caballos.

El Sr. Francisco Neugebauer me manifestó que iba á pasar una vista de ojos al lugar para calcular lo que debían hacer, pero que pusiese en conocimiento de ese Ministerio que no co-

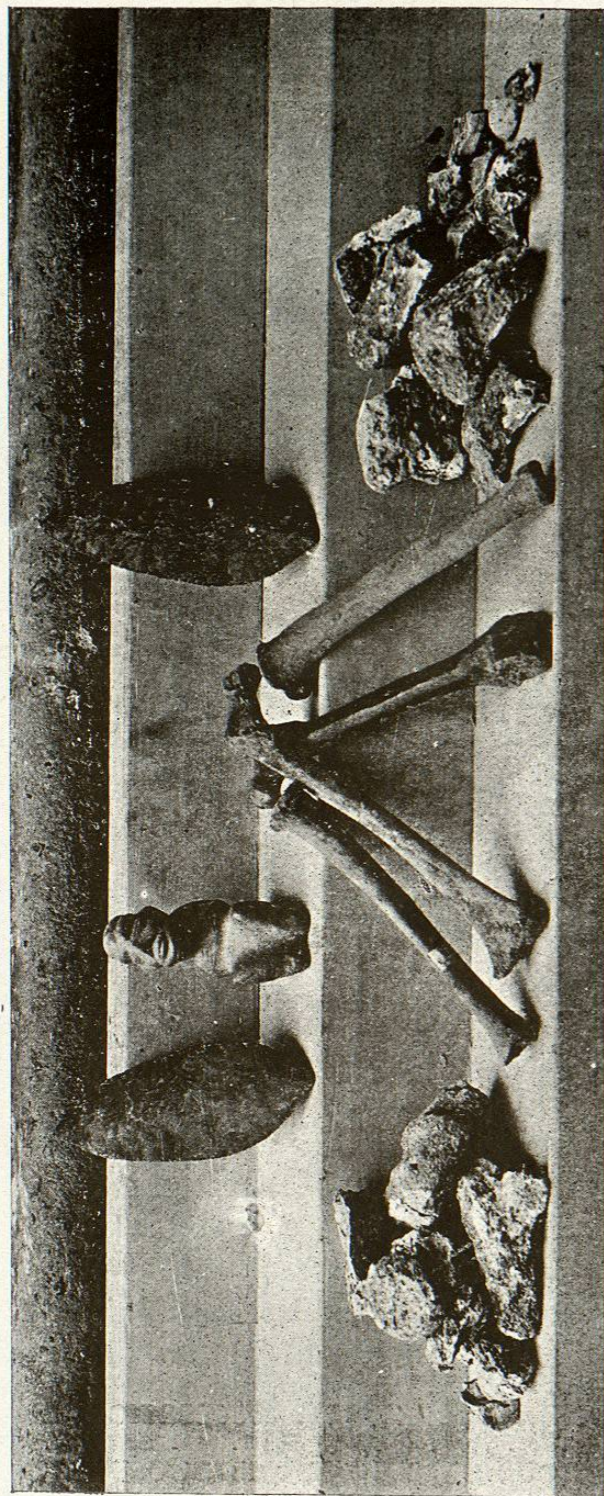

Descubrimiento del día 20 de Octubre.

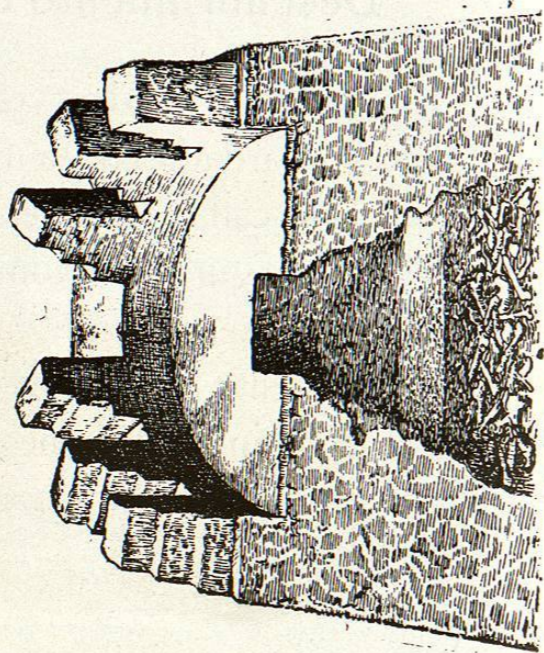

Descubrimiento del día 23 de Octubre.



Descubrimiento del día 20 de Octubre.

braría nada ni por la bomba, ni por la instalación, ni por el consumo de fuerza, por tratarse de descubrimientos tan importantes como eran aquellos, contribuyendo la Compañía con este auxilio.

NÚMERO IX.

Descubrimiento del día 26 de Octubre.

Un ídolo de tezontle, representa al dios Tlaloc perfectamente caracterizado: mide 0.20—Once pedernales, cada uno de los cuales tiene adherida una extremidad en una masa de copal esferoidal de diversas dimensiones: la medida general es de 0.07.

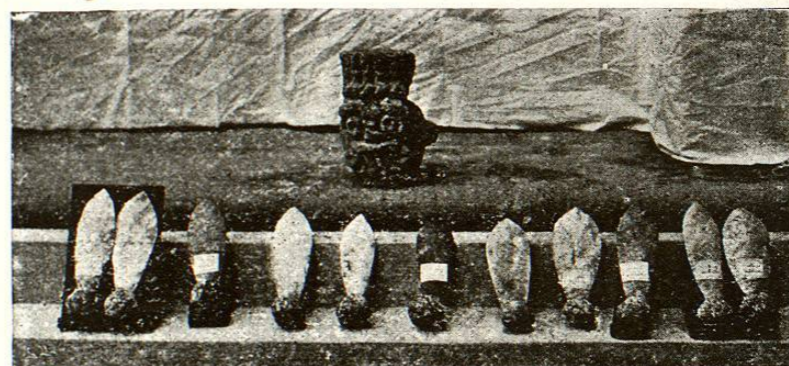

Este descubrimiento nos enseña que los navajones de sílex no eran simples instrumentos cortantes sino que simbolizaban el pedernal divino ó sea el padre de todos los dioses.

NUMERO X.

Descubrimiento del día 29 de Octubre.

Tres muros construídos con idénticos materiales á los de la torre, revestidos de la misma argamasa de cal. Son paralelos de

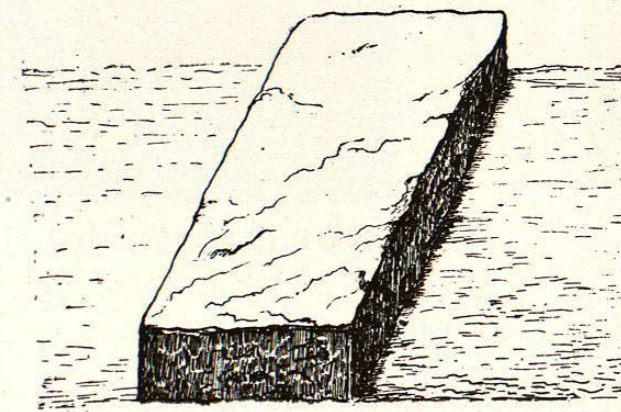

Norte á Sur y atraviesan el zanjón, mide de grueso cada uno de ellos 0.90 y la distancia que los separa es de 1.30—A la distancia de 1.53 se descubrió el último, que afecta la forma de un arco y mide 0.80 de espesor.

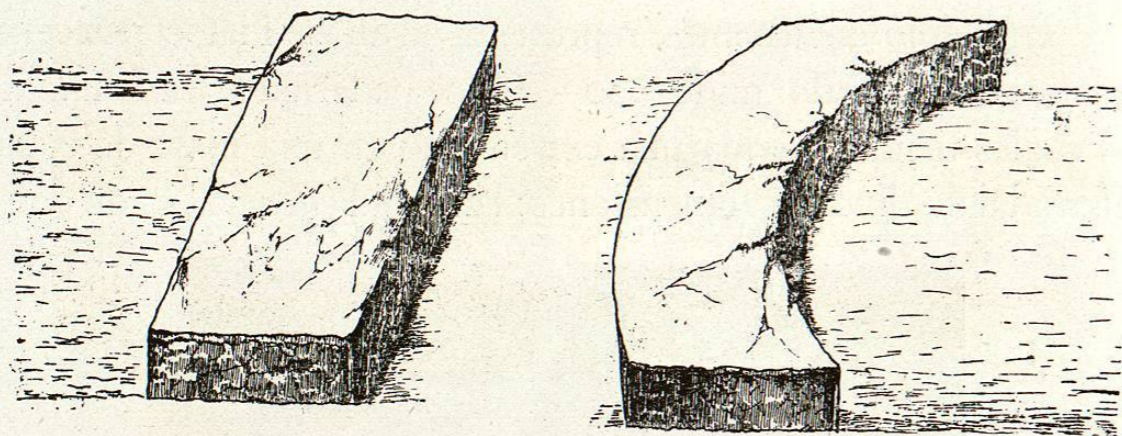

Al explorarse los muros se descubrió una gran cabeza de mono con la boca abierta, bien conservada, pudiéndose apreciar en todos sus detalles.

Tres peones habían ocultado envuelto en un ayate varios cuchillos de sílex y otros pequeños objetos, los remití á la autoridad, habiendo huído uno de ellos.

NÚMERO XI.

Descubrimiento del día 30 de Octubre.

Ciento diez cascabeles de cobre perfectamente acabados—Diez y seis navajones de sílex y un lote de cuarenta caracoles.

NÚMERO XII.

Descubrimiento del día 13 de Octubre.

Una pieza de piedra, rectangular, labrada por una de sus caras; mide 0.30 de alto y 0.24 de ancho, fig. 1—Una piedra

rectangular labrada por una de sus caras; mide 0.41 de alto y 0.31 de ancho, fig. 2—Una piedra rectangular labrada en una de sus caras, representa una especie de *tlaloc*; mide 0.315 de ancho y 0.28 de alto, fig. 3—Una piedra rectangular de 0.60

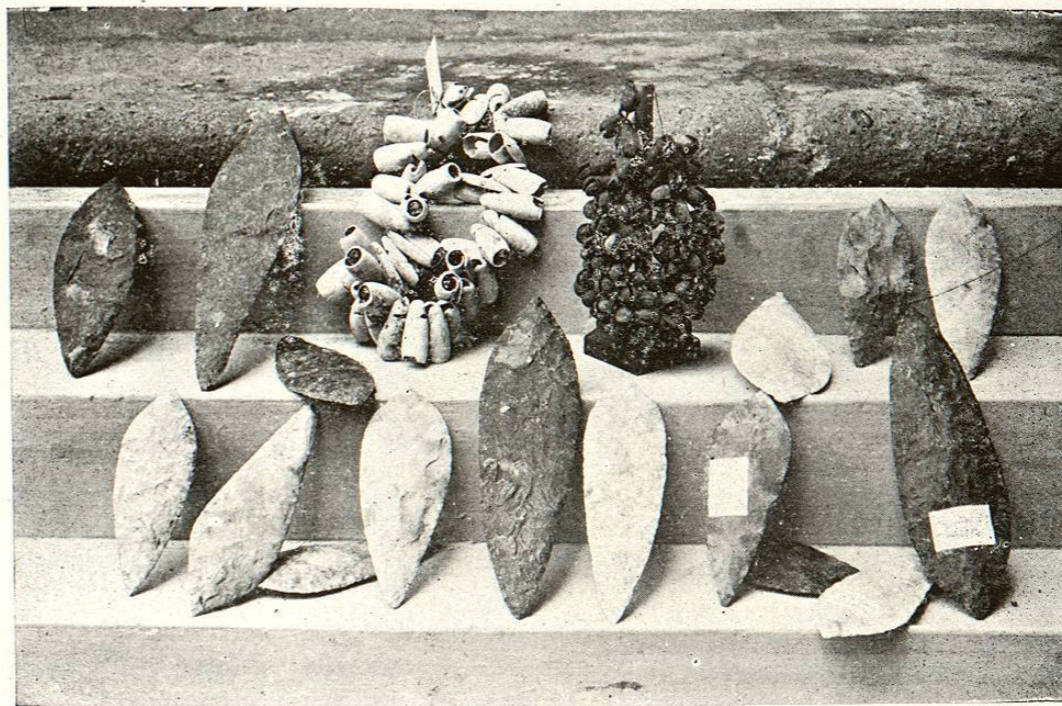

Descubrimiento del día 30 de Octubre.

de alto y 0.38 de ancho, simbolismo esculpido, fig. 4—Una piedra representando un *tlaloc*; mide 0.54 de ancho y 0.40 de alto, fig. 5—Una piedra rectangular con un simbolismo esculpido;

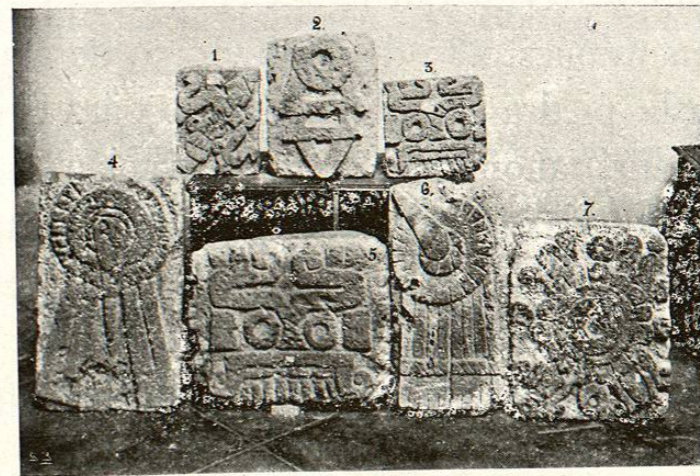

Descubrimiento del día 13 de Octubre.

mide de alto 0.60 y 0.30 de ancho, fig. 6—Una piedra cuadrangular; mide 0.50 por 0.40, fig. 7.

El día 5 de Noviembre en la mañana un peón de los con-