

Explicación de la lámina núm. 3.

Grupo Norte de las ruinas, resguardado por la muralla. Letra S del plano general.

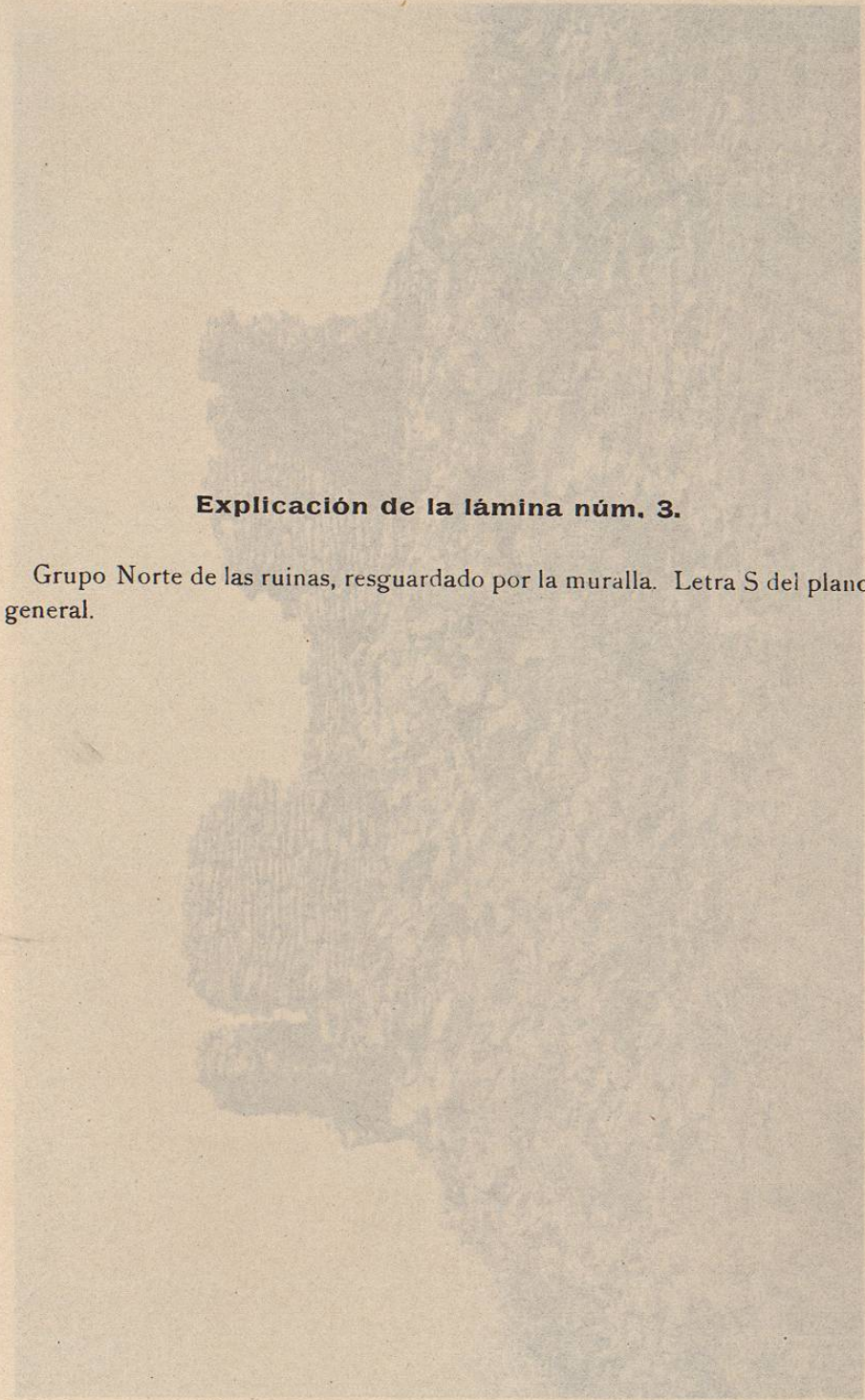

General.
Grupo Norte de las ruinas, resguardado por la muralla. Vista S del plano
Explicación de la lámina núm. 3.

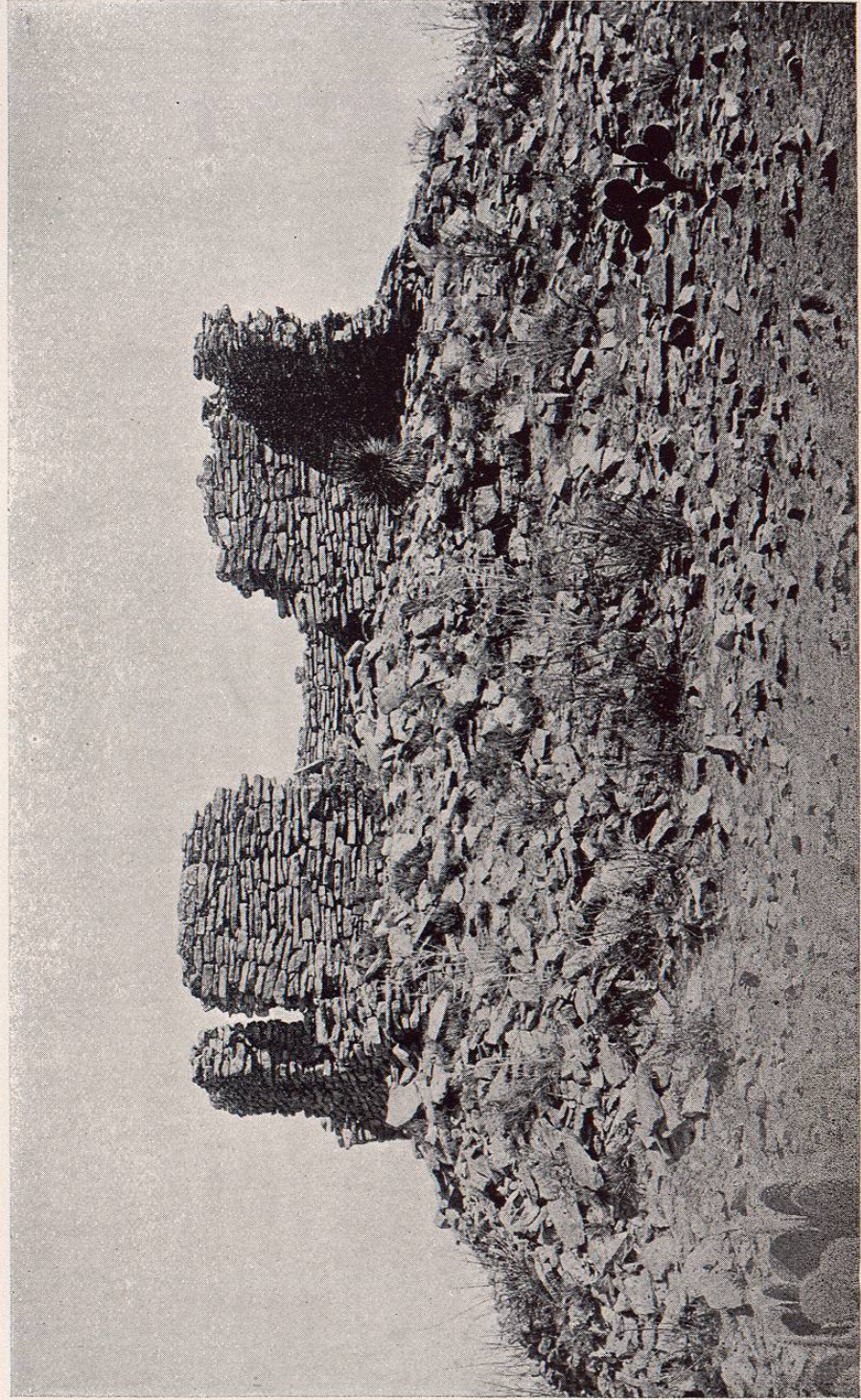

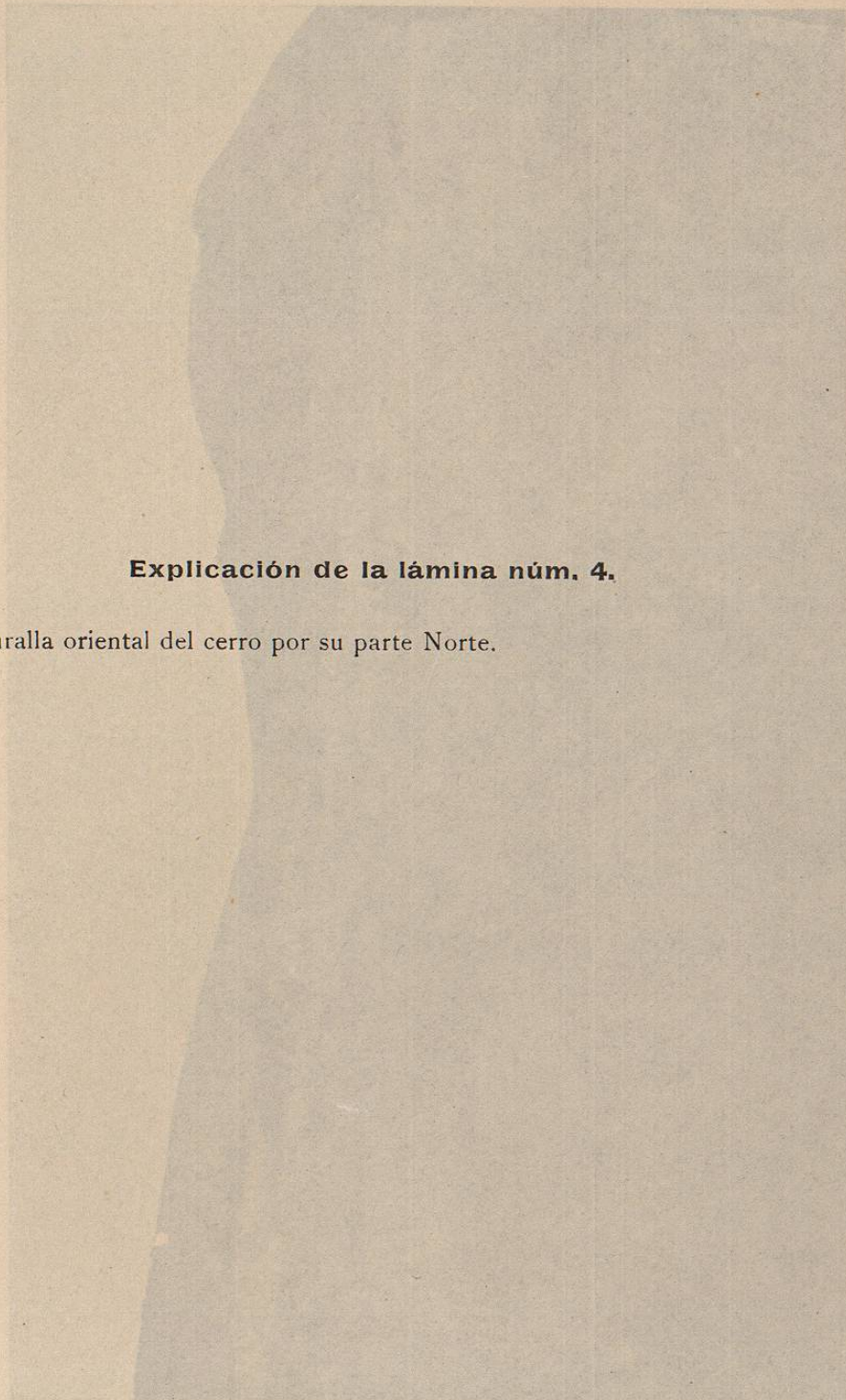

Explicación de la lámina núm. 4.

Muralla oriental del cerro por su parte Norte.

Explicación de la lámina núm. 4.

Murallas oriental del cerro por su parte Norte.

