

**Explicación de la lámina núm. II.**

Costados Sur y una parte de Oriente de las construcciones que forman la plataforma del tercer piso.

En la parte Sur, se nota un derrumbadero, que ha substituído á la escalera, marcada en el plano núm. 3 con la letra E, entre la G y la A.



En la parte Sur, se nota un deteriorado, que ha sustituido á la escalera, marcada en el plano núm. 3 con la letra F, entre la G y la A.  
En la parte Sur, se nota un deteriorado, que ha sustituido á la escalera del tercer piso.  
Costados Sur y una parte de Oriente de las construcciones que forman la

Explicación de la lámina núm. II.

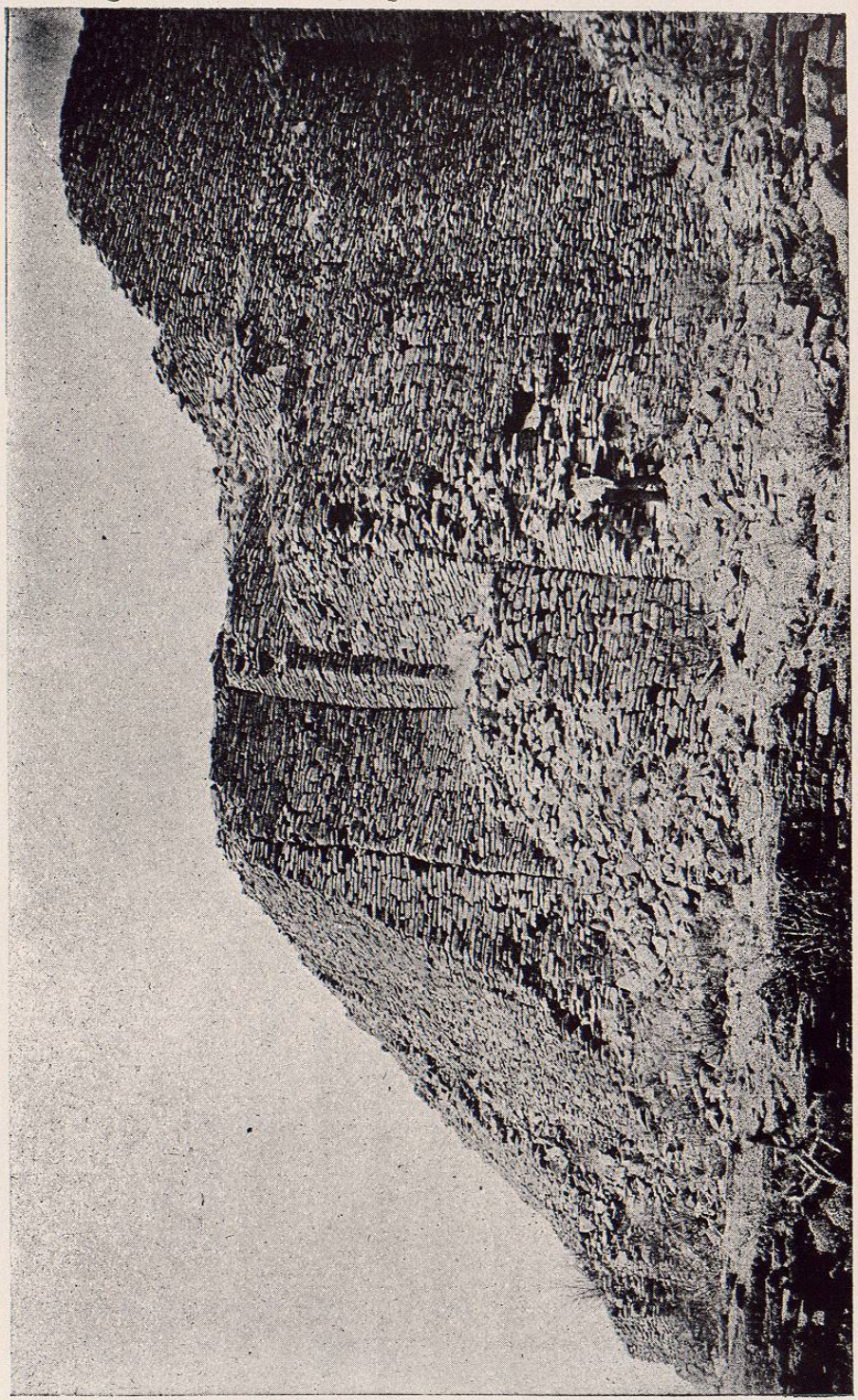



**Explicación de la lámina núm. 12.**

Muro Oriente del juego de pelota, visto por el interior del patio, y restos de edificios y construcciones edificadas en el cerro.



de edificios y construcciones edificadas en el cerro.  
Muro Oriente del juego de pelota, visto por el interior del patio, y restos  
Explicación de la lámina núm. 12.

