

Explicación de la lámina núm. 13.

Entrada Occidental al juego de pelota, marcado en el plano núm. 3 con la letra G.

la letra G.
Entrada Occidental al juego de peñes, marcada en el plano núm. 3 con
Explicación de la lámina núm. 13.

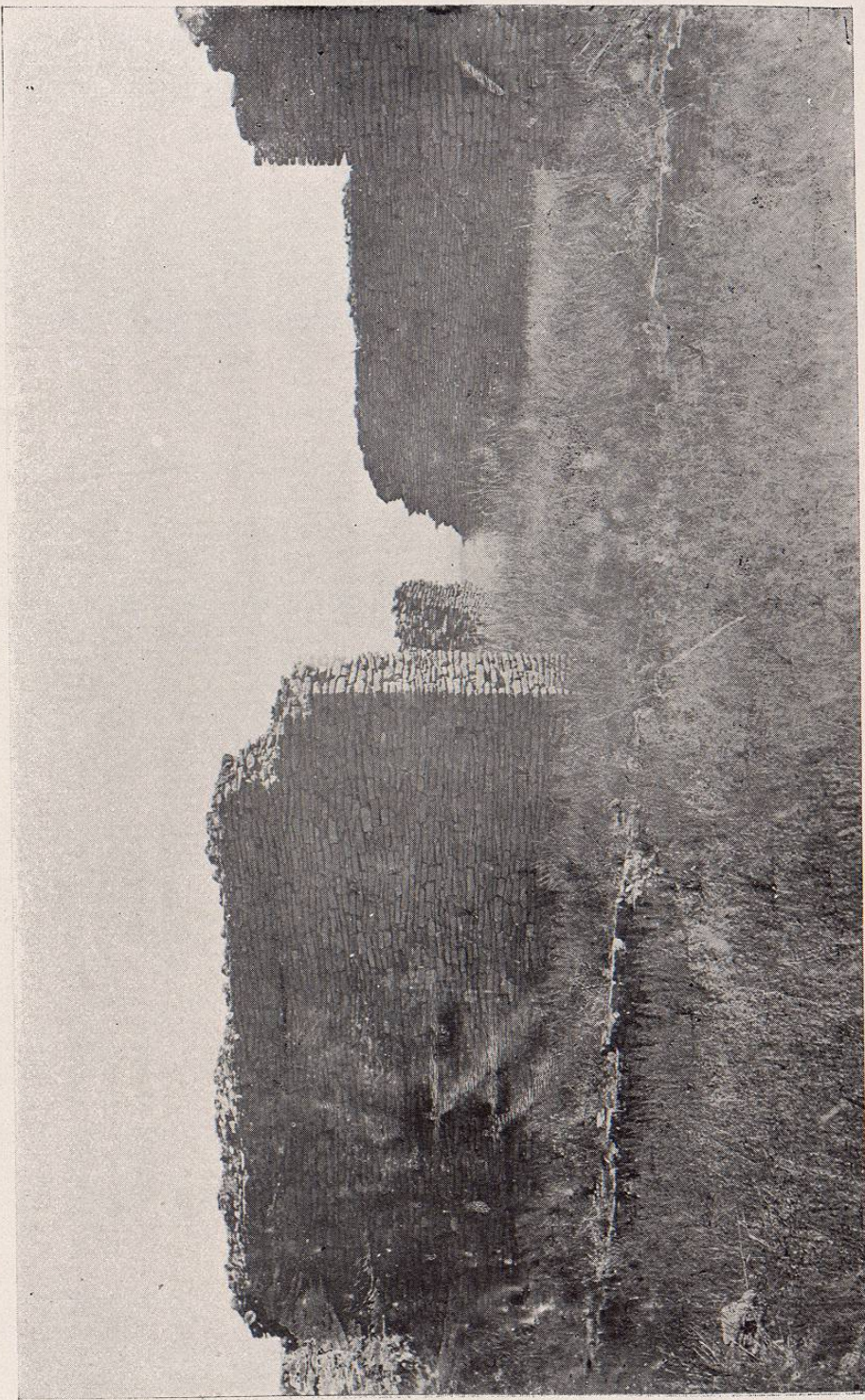

Explicación de la lámina núm. 14.

Interior del juego de pelota. Se observa en los muros unas entradas, á donde probablemente empotraban el apéndice de los discos de piedra perforados, en que hacían la suerte de pasar la pelota por el agujero central del disco.

Interior del juego de pelotas. Se observan en los muros unas entradas a
donde probablemente empotraban el apéndice de los discos de piedra por-
forados, en que hacían la suerte de pasar la pelota por el agujero central del
disco.

Explicación de la lámina núm. 14.

