

Lámina V.

Construcción de adobe descubierta dentro del montículo representada en la lámina IV. En el centro del piso se ven las piedras que guardaban el relicario cazuela representado en la lámina VII antes de descubrirse.

La altura de los muros es de 2 metros 50 centímetros, su espesor de 37 centímetros.

En el lado Poniente se interrumpe el muro y se ven dos medias columnas; la construcción es toda de adobe, (ladrillo sin coser.)

Lámina V.

Construcción de adobe descubierta dentro del montículo repre-
sentada en la lámina IV. En el centro del piso se ven las piedras que
guardaban el relicario cazuela representado en la lámina VII antes
de descubrirse.
La altura de los muros es de 2 metros 50 centímetros, su espesor
de 37 centímetros.
En el lado Poniente se interrumpe el muro y se ven dos medias
columnas; la construcción es toda de adobe, (labrado sin coque.)

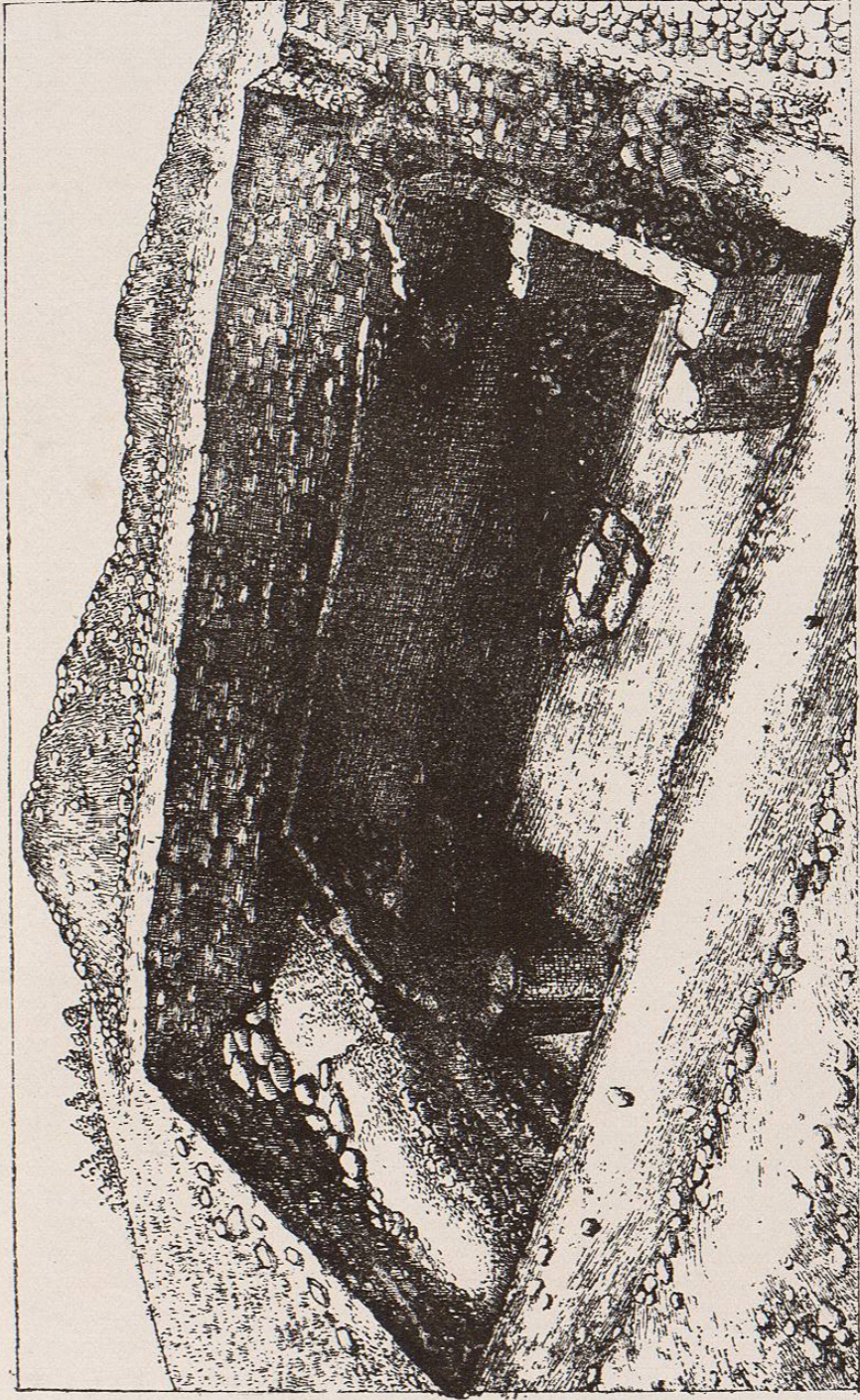



Lámina VI.

Plano que manifiesta la distribución del edificio de adobe representado en la lámina anterior, y las piedras del relicario.

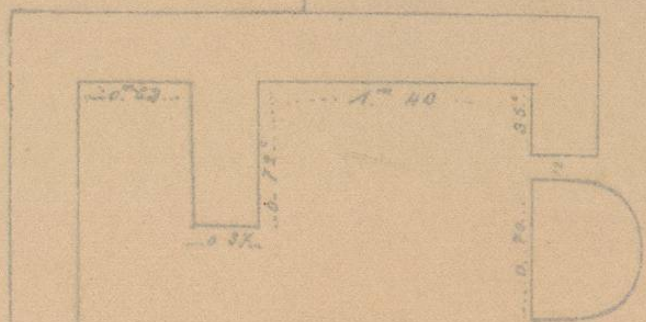

Lámina VI.

Plano que manifiesta la distribución del edificio de adobe repre-
sentado en la lámina anterior, y las piedras del relicario.

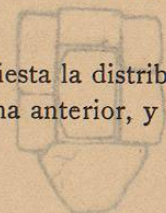