

**Lámina X.**

El mismo teocalli representado en la lámina IX visto por los costados Sur y Oeste.

En esta vista se ven perfectamente las dos construcciones; la construcción núcleo y los restos de la construcción superpuesta, destruida por los españoles.

La distancia que separaba una construcción de la otra era de 3 metros 26 centímetros, tomándola desde la cara exterior del núcleo hasta la cara exterior de la construcción superpuesta.

El vano que se formaba entre las dos construcciones se hallaba relleno de tierra.

El vano que se formaba entre las dos construcciones se hallaba  
relleno de tierra.  
El vano que se formaba entre las dos construcciones se hallaba  
hasta la cara exterior de la construcción superior.  
En esta vista se ven perfectamente las dos construcciones; la cons-  
trucción núcleo y los restos de la construcción superior, destrui-  
da por los españoles.  
La distancia que separaba una construcción de la otra era de 3  
metros 26 centímetros, tomándola desde la cara exterior del núcleo  
El mismo teocalli representado en la lámina IX visto por los cos-  
tados Sur y Oeste.

Lámina X.



Lámina XI.

Caras Norte y Este del teocalli núcleo. En la cara Este se nota una canal descubierta, situada al centro de la construcción, y baja perpendicularmente al paño de los tres cuerpos, perdiéndose en la parte inferior del último cuerpo. Adonde termina la canal se ve una losa cuadrangular de 75 centímetros por lado, colocada al nivel del piso de donde arranca el teocalli, y entre el teocalli núcleo y el teocalli superpuesto.

Las medidas de la altura de los cuerpos y de los taludes se leen en las acotaciones del perfil adjunto.

La construcción está hecha con pequeños sillares unidos con argamasa de lodo, y después cubiertos con una capa de cal y arena.

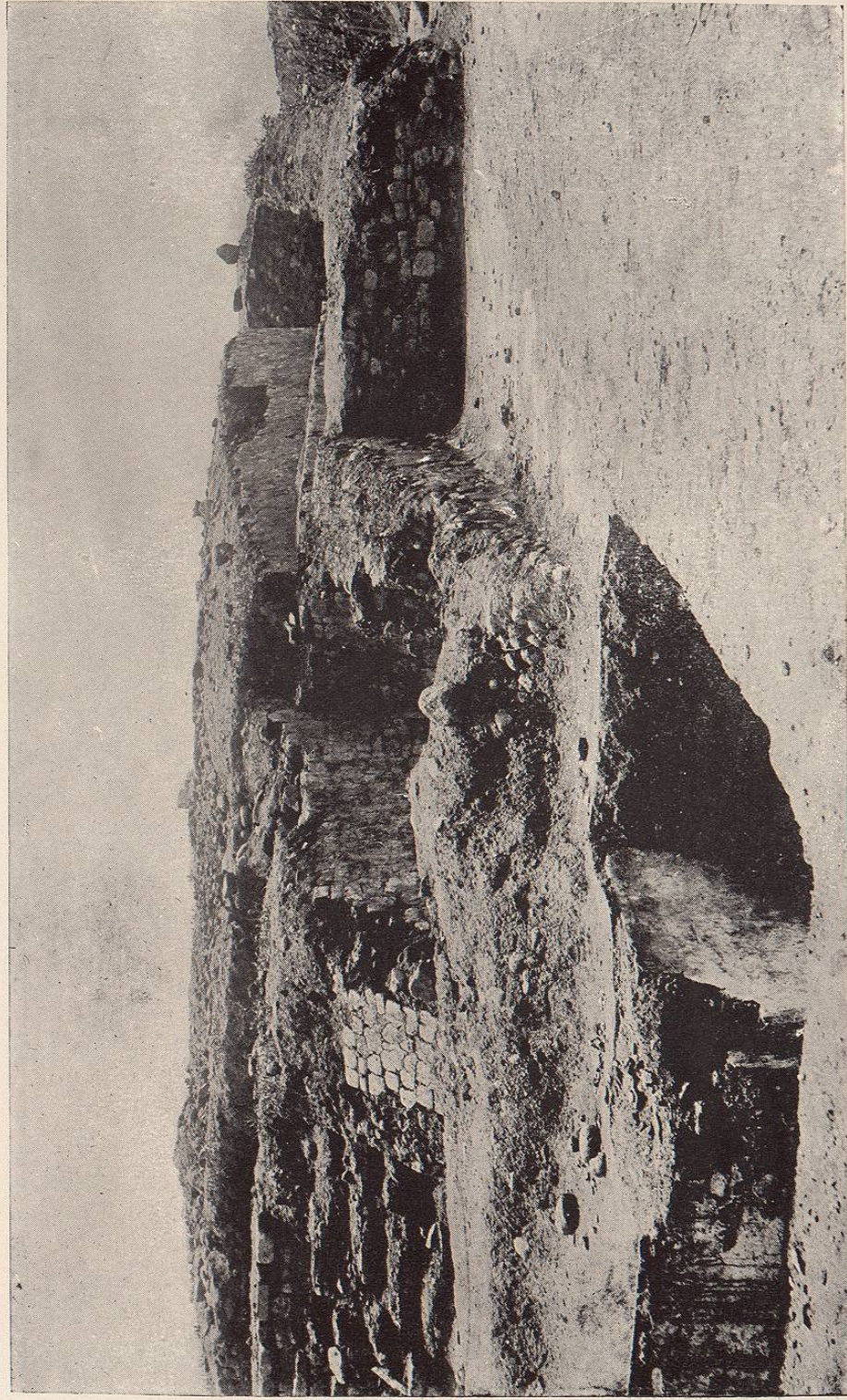
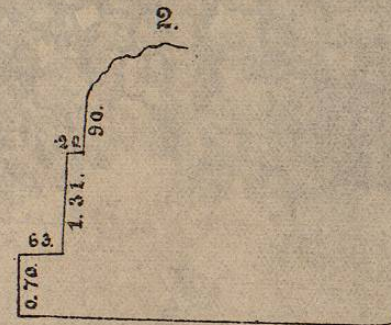

PERFIL DEL TEOCALLI NÚCLEO-CUADRANGULAR.

Lámina XI.

Canales Norte y Este del teocalli núcleo. En la cara Este se nota un canal descubierta, situada al centro de la construcción, y baja perpendicularmente al paño de los tres cuerpos, perdiéndose en la parte inferior del último cuerpo. A donde termina la canal se ve una losa cuadrangular de 75 centímetros por lado, colocada al nivel del piso de donde arranca el teocalli, y entre el teocalli núcleo y el teocalli superpuesto.

Las medidas de la altura de los cuerpos y de los taludes se leen en las acotaciones del perfil adjunto.

La construcción está hecha con pedruzcos sillares unidos con argamasa de lodo, y después cubiertos con una capa de cal y arena.

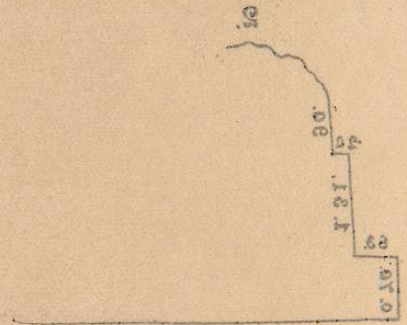

PERFIL DEL TEOCALLI NÚCLEO-CUADRANGULAR.

