

Lámina XIV.

Vista general del teocalli circular después de descubierto, tomada por el Poniente.

Lámina XIV.

Vista general del teocalli circular después de descubierto, tomada por el Poniente.



Lámina XV.

Monumento circular visto por el lado Oriente. La altura de sus cuerpos, así como el peralte y huella de los escalones y circunferencia de los cuerpos y talud de éstos se lee en las acotaciones marcadas en el plano y perfiles adjuntos.



PLANO DEL TEOCALLI CIRCULAR.

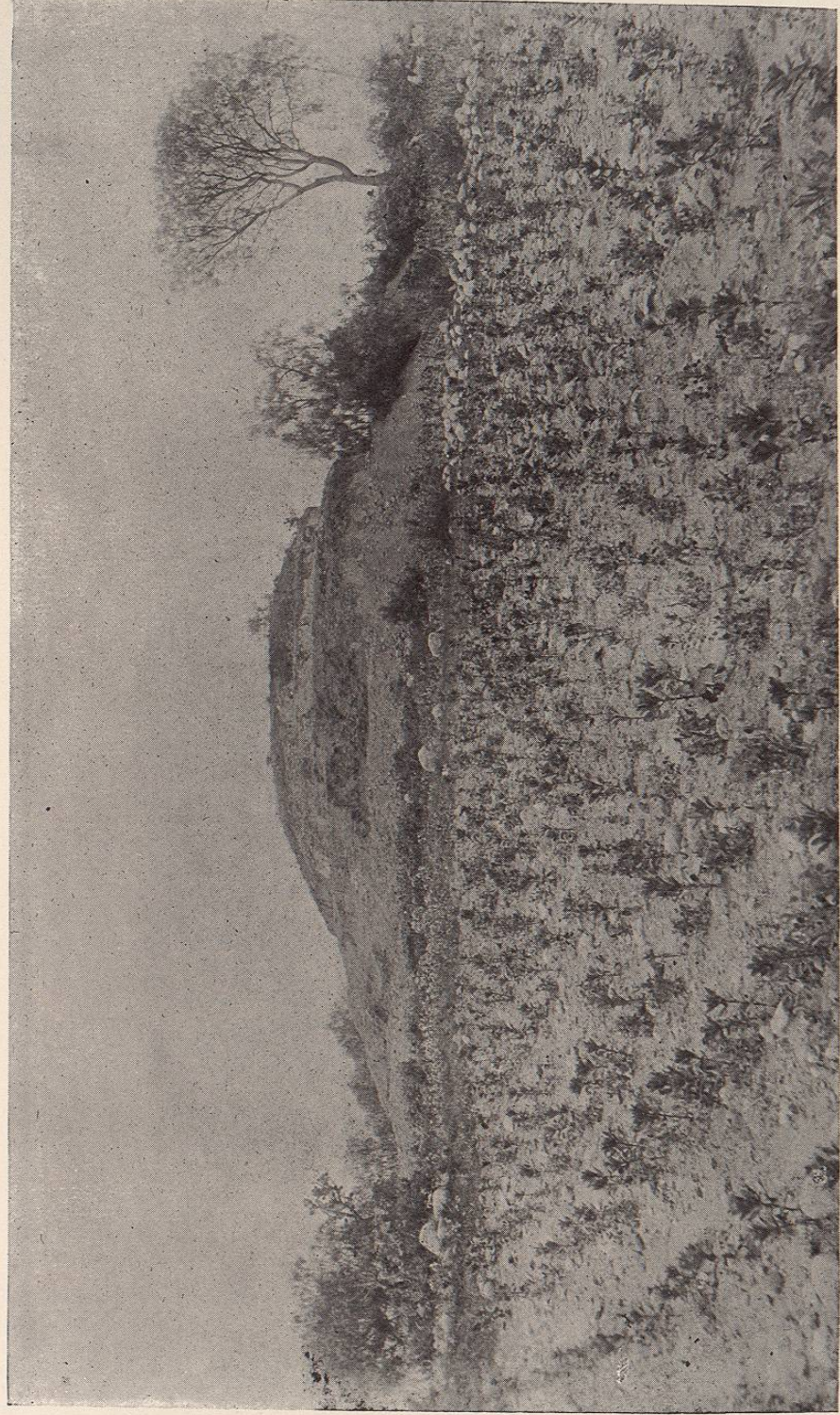
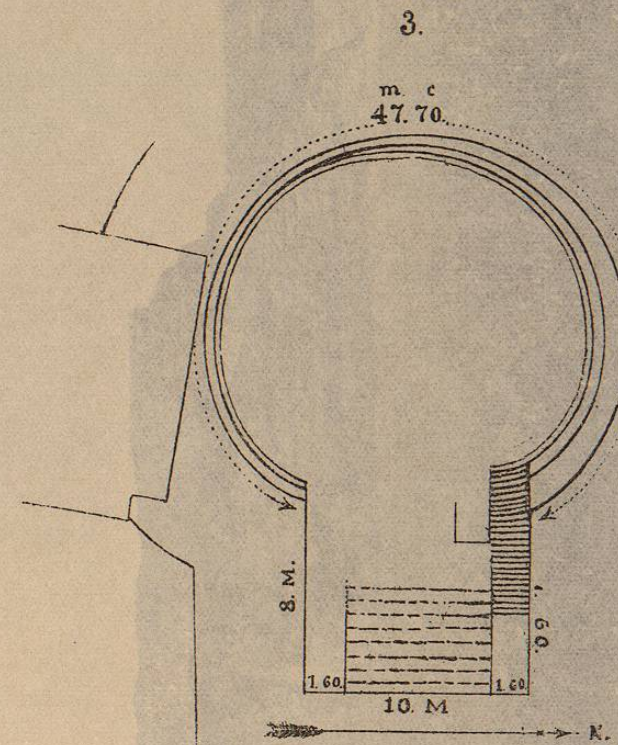
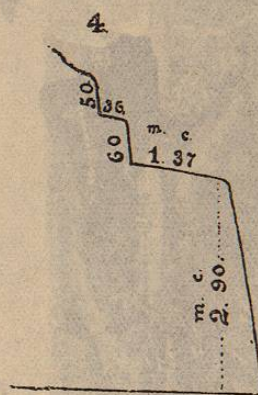

PERFIL DEL TEOCALLI CIRCULAR.

Lámina XV.
 Monumento circular visto por el lado Oriente. La altura de sus cuerpos así como el peralte y huella de los escalones y circunferencia de los cuerpos y talud de éstos se lee en las acotaciones marcadas en el plano y perfiles adjuntos.

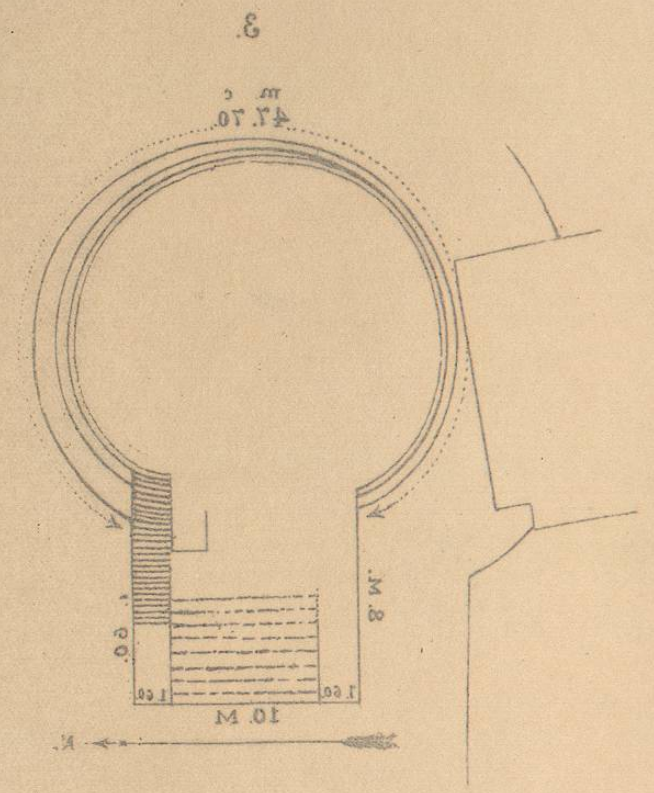

PLANO DEL TEOCALLI CIRCULAR.

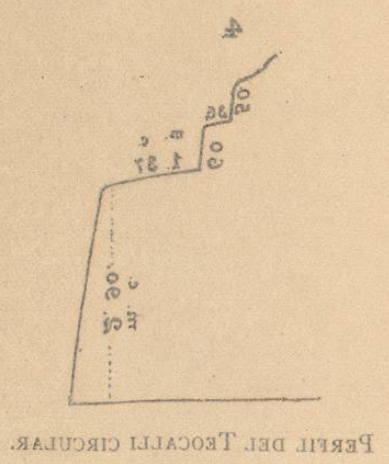

PERFIL DEL TEOCALLI CIRCULAR.

