

**Lámina núm. 22.**

CIVILIZACION TOTONACA, Estado de Veracruz.—Yugo de piedra de granito.—El tipo de estos yugos se encuentra en el Cantón de los Tuxtlas.—*Colección del Museo Nacional de México.*

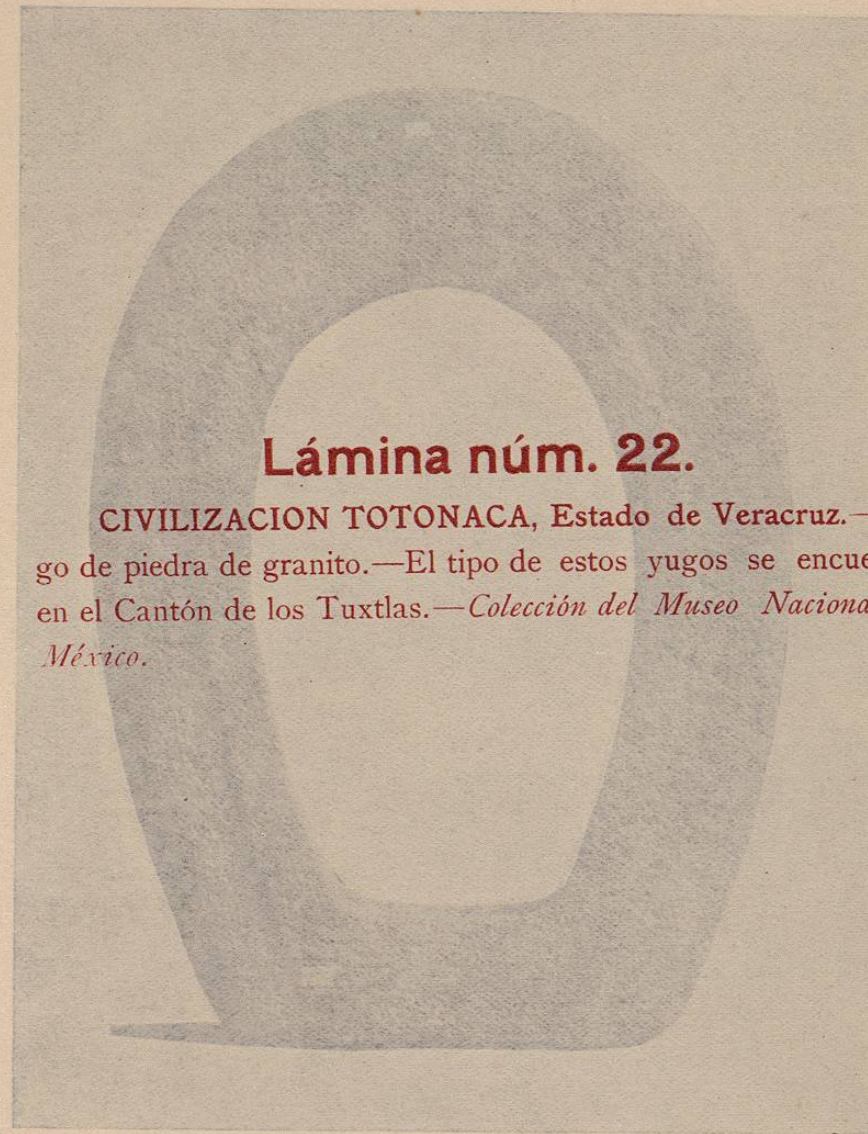

(Lám. 22.) CIVILIZACION TOTONACA, Estado de Veracruz.—Yugo de piedra de granito.—El tipo de estos yugos se encuentra en el Cantón de los Tuxtlas.—*Colección del Museo Nacional de México.*

Lámina núm. 22.

México.  
en el Cantón de los Tuxtlas.—Colección del Museo Nacional de  
go de piedra de granito.—El tipo de estos yugos se encuentra  
CIVILIZACION TONACACA, Estado de Veracruz.—Y-

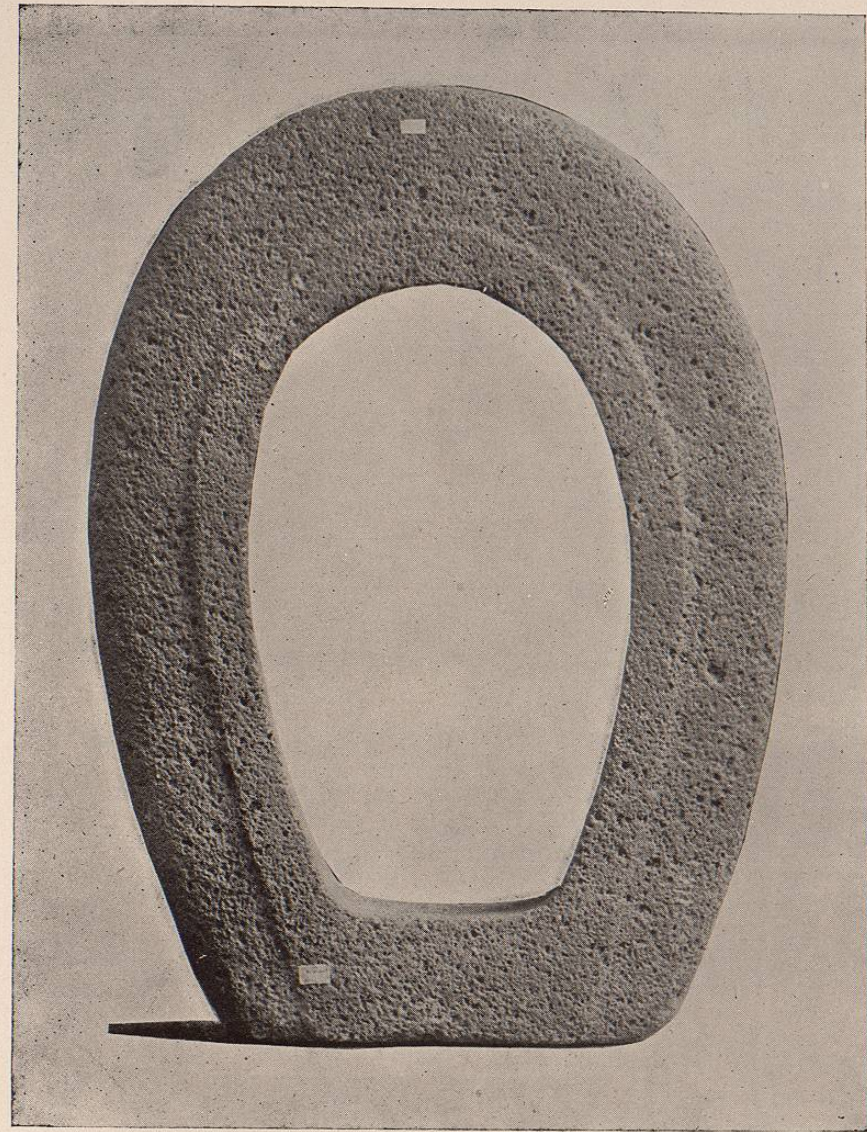

(Lám. 22.) CIVILIZACION TONACACA, Estado de Veracruz.—Yugo de piedra de granito.—El tipo de estos yugos se encuentra en el Cantón de los Tuxtlas.—Colección del Museo Nacional de México.

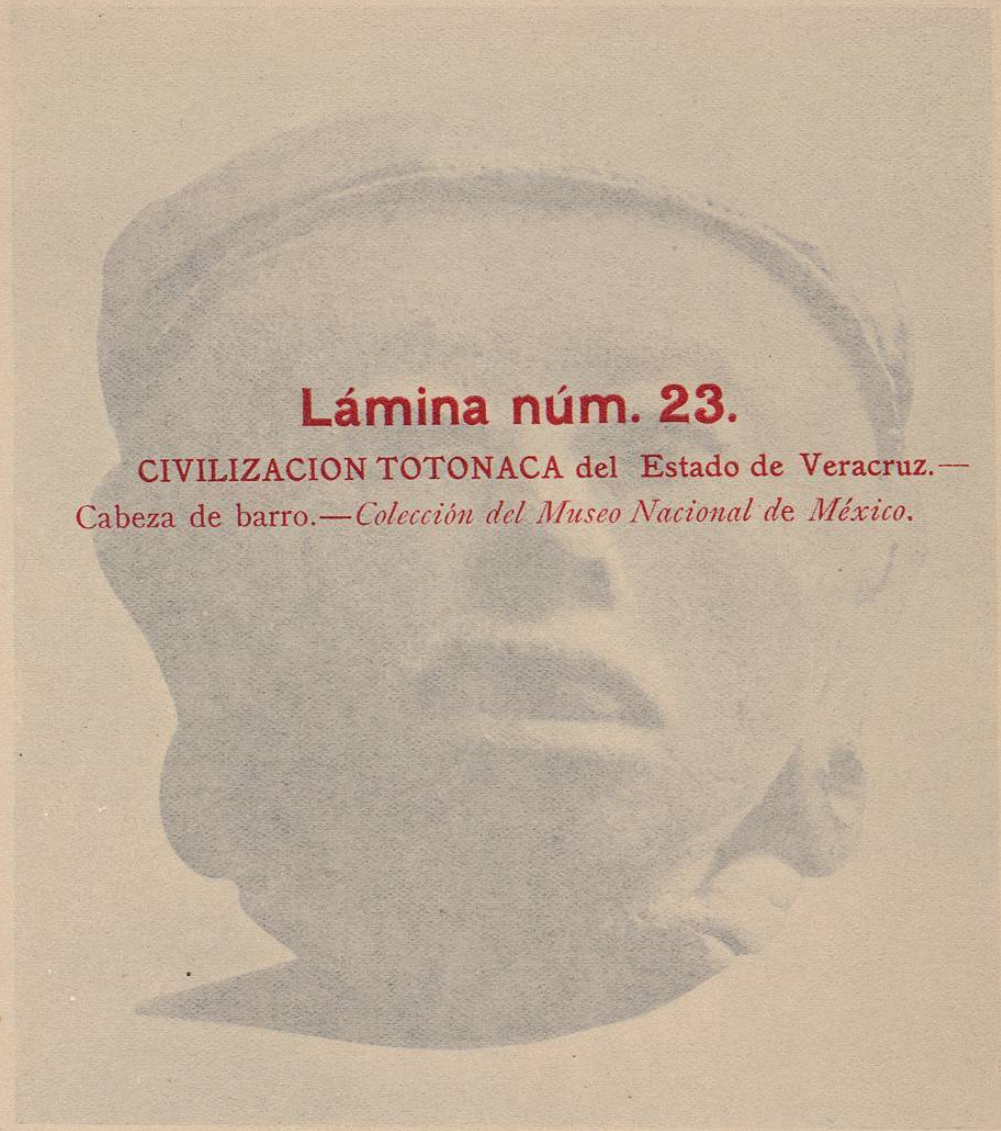

**Lámina núm. 23.**

CIVILIZACION TOTONACA del Estado de Veracruz.—  
Cabeza de barro.—*Colección del Museo Nacional de México.*

(Lám. 23.) CIVILIZACION TOTONACA, Estado de Veracruz.—Cabeza de barro.—*Colección del Museo Nacional de México.*

Lámina núm. 23.  
CIVILIZACION TONACA del Estado de Veracruz.—  
Cabeza de barro.—Colección del Museo Nacional de México.



(Lám. 23.) CIVILIZACION TONACA, Estado de Veracruz.—Cabeza de barro.—Colección del Museo Nacional de México.

**Lámina núm. 24.**

CIVILIZACION TOTONACA, Estado de Veracruz.—Idolo de barro con los ojos y la boca pintados de negro; fué encontrado en el Agostadero, cerca de Zempoala.

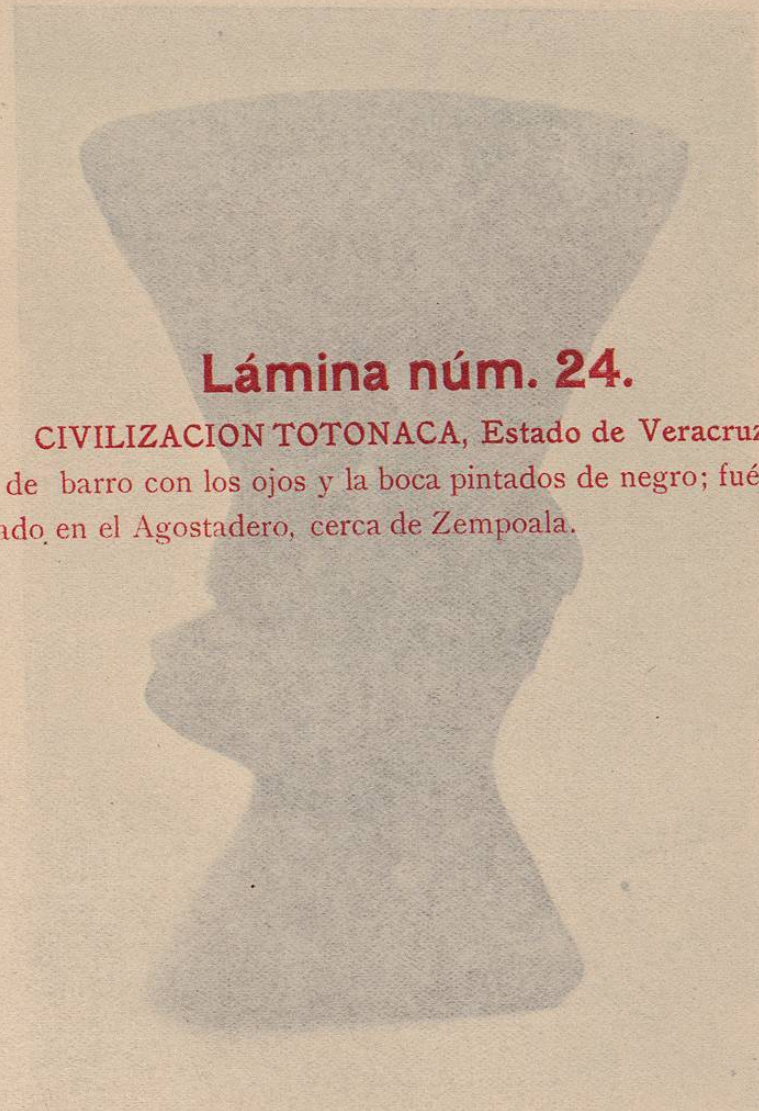

CIVILIZACION TOTONACA, Estado de Veracruz.—Idolo de barro con los ojos y la boca pintados de negro; fué encontrado en el Agostadero, cerca de Zempoala.

Lámina núm. 24.  
CIVILIZACION TONACA, Estado de Veracruz.—Ido-  
lo de barro con los ojos y la boca pintados de negro; fué encon-  
trado en el Agostadero, cerca de Zempoala.



(Lám. 24.) CIVILIZACION TONACA, Estado de Veracruz.—Idolo de barro con los ojos y la boca pintados de negro; fué encontrado en el Agostadero, cerca de Zempoala.