

Lámina núm. 48.

CIVILIZACION MAYA del Estado de Veracruz.—Hacienda de San Francisco (Alvarado). Personaje de barro cocido caricaturizado. Tiene descubiertos los órganos genitales y en erección.—*Colección del Sr. D. Aristides Martel.*

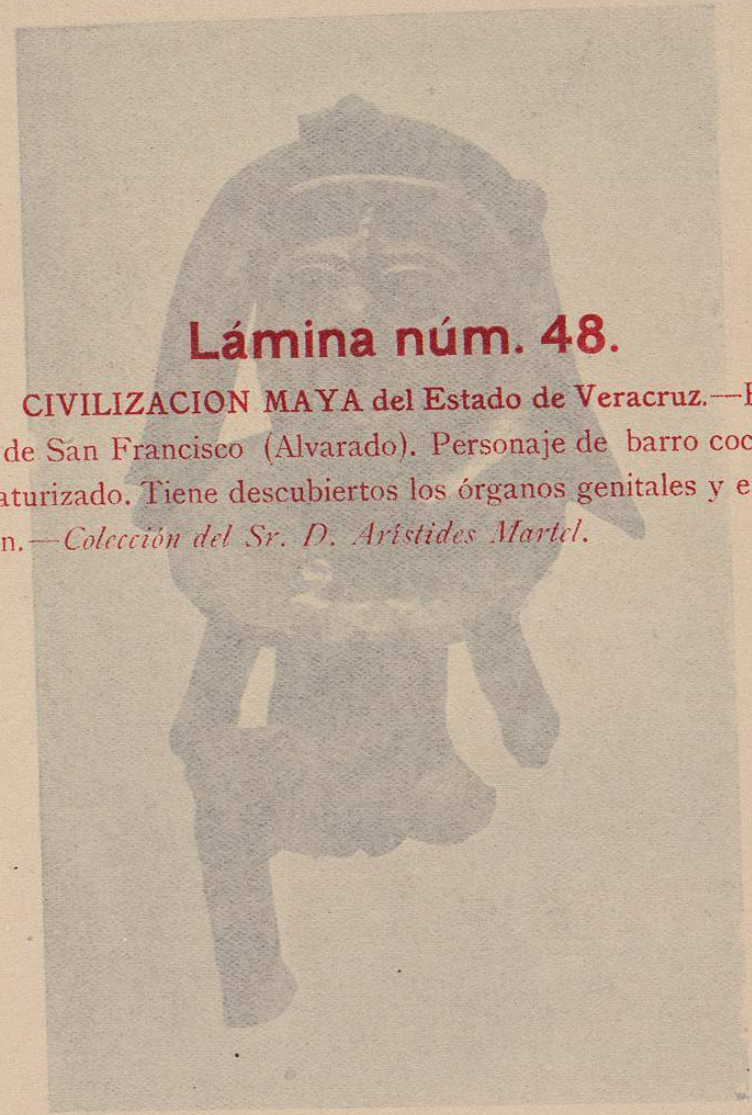

[Lám. 48.] **CIVILIZACION MAYA** del Estado de Veracruz, Hacienda de S. Francisco [Alvarado].—Personaje de barro cocido caricaturizado. Tiene descubiertos los órganos genitales y en erección.—*Colección del Sr. D. Aristides Martel.*

Lámina núm. 48.

CIVILIZACION MAYA del Estado de Veracruz.—Hacienda de San Francisco (Alvarado). Personaje de barro cocido caricaturizado. Tiene descubiertos los órganos genitales y en erección.—Colección del Sr. D. Aristides Martel.



(Lám. 48.) CIVILIZACION MAYA del Estado de Veracruz, Hacienda de S. Francisco [Alvarado].—Personaje de barro cocido caricaturizado. Tiene descubiertos los órganos genitales y en erección.—Colección del Sr. D. Aristides Martel.

Lámina núm. 49.

CIVILIZACIÓN MAYA del Estado de Veracruz.—Silbato de barro cocido visto de perfil y de frente, encontrado en Alvarado, (Hacienda de San Francisco).—*Colección del Sr. D. Aristides Martel.*

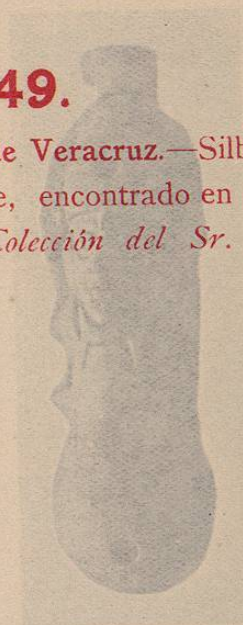
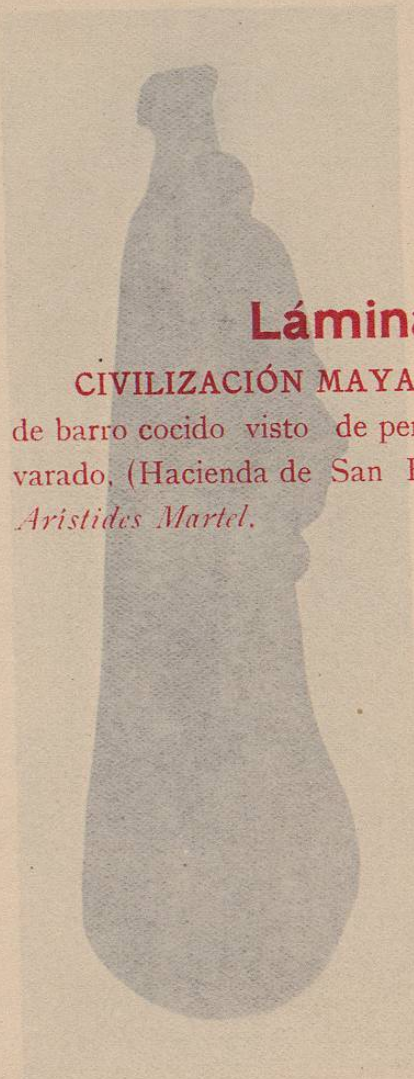

[Lám. 49] **CIVILIZACIÓN MAYA** del Estado de Veracruz.—Silbato de barro cocido visto de perfil y de frente, encontrado en Alvarado, (Hacienda de San Francisco).—*Colección del Sr. D. Aristides Martel.*

Lámina núm. 49.

CIVILIZACIÓN MAYA del Estado de Veracruz.—Silbato
de barro cocido visto de perfil y de frente, encontrado en Al-
varado; (Hacienda de San Francisco).—Colección del Sr. D.
Aristides Mariel.



[Lám. 49.] CIVILIZACION MAYA del Estado de Veracruz.—Silbato de barro cocido visto de perfil y de frente, encontrado en Alvarado, (Hacienda de San Francisco).—Colección del Sr. D. Aristides Mariel.

Lámina núm. 50.

CIVILIZACION MAYA del Estado de Veracruz.—Idolillo
de barro cocido encontrado en la margen Norte del río Papaloo-
pam.

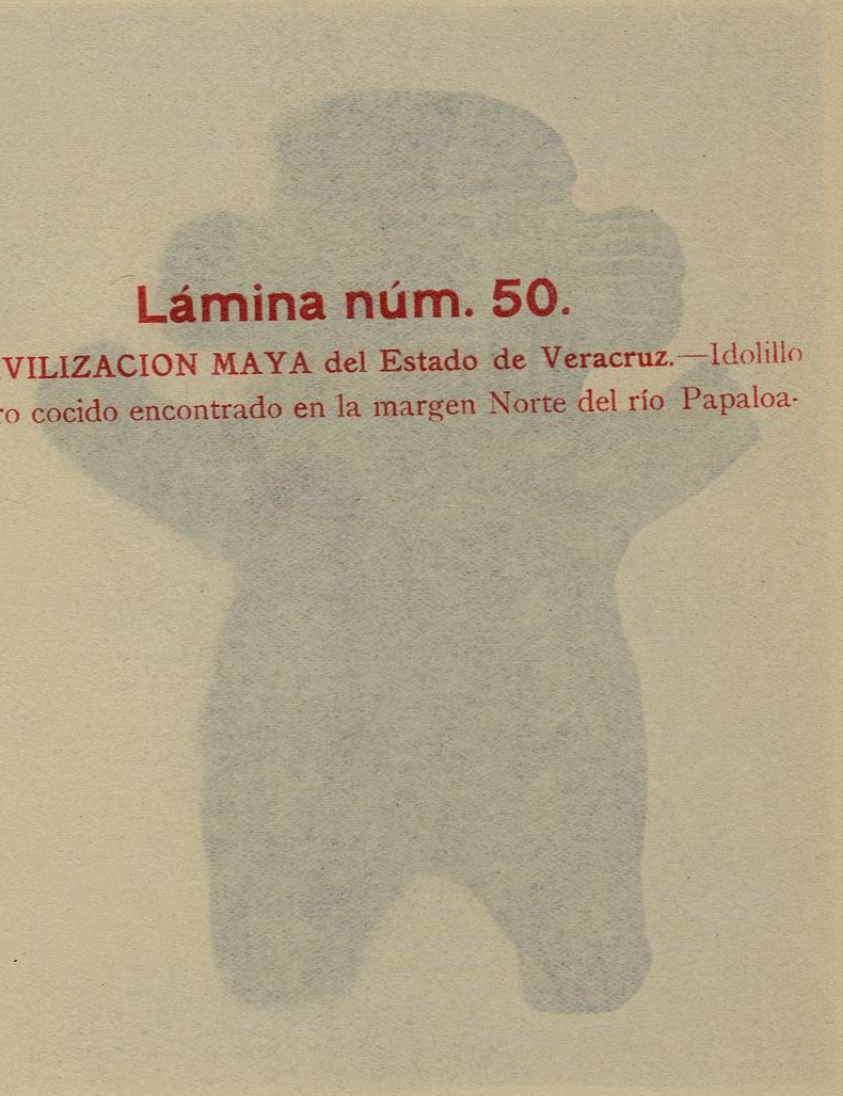

Lámina núm. 50.
CIVILIZACION MAYA del Estado de Veracruz.—Idolillo
de barro cocido encontrado en la margen Norte del río Papalo-
pam.



[Lám. 50.] CIVILIZACION MAYA del Estado de Veracruz.—Idolillo de barro cocido encontrado en la margen del río Papaloapam.