

Lámina núm. 51.

CIVILIZACIÓN MAYA del Estado de Veracruz.—Costa de Sotavento cerca de San Andrés Tuxtla.—Pito de barro cocido, representa un cocodrilo.

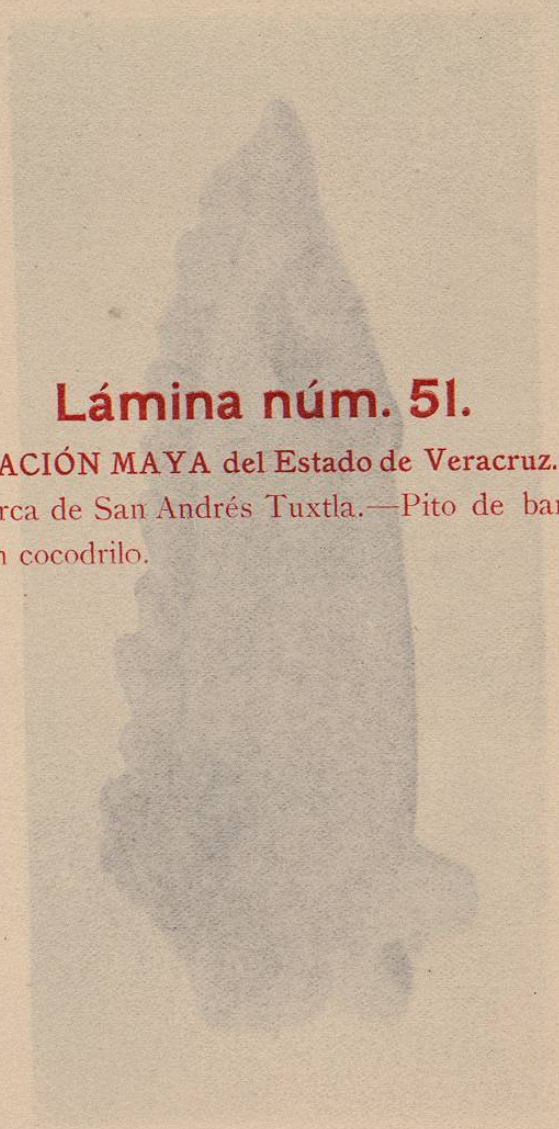

(Lám. 51.) CIVILIZACION MAYA del Estado de Veracruz.—Costa de Sotavento cerca de San Andrés Tuxtla.—Pito de barro cocido, representa un cocodrilo.

Lámina núm. 51.
CIVILIZACIÓN MAYA del Estado de Veracruz.—Costa de
Sotavento cerca de San Andrés Tuxtla.—Pito de barro cocido.
representa un cocodrilo.

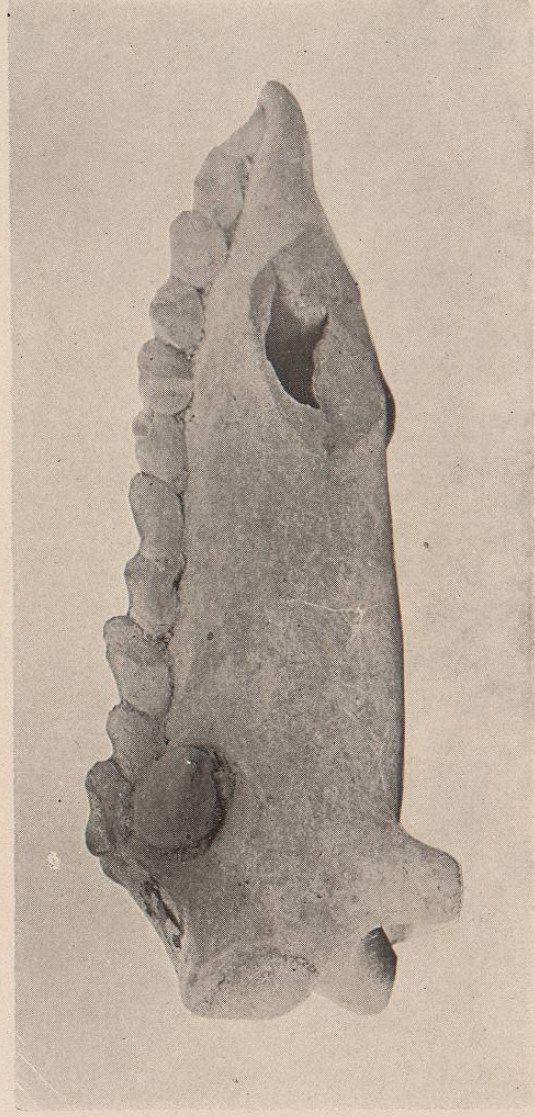

(Lám. 51.) CIVILIZACION MAYA del Estado de Veracruz.—Costa de Sotavento cerca de San Andrés Tuxtla.—Pito de barro cocido; representa un cocodrilo.

Lámina núm. 52.

CIVILIZACIÓN MAYA del Estado de Veracruz.—Alvarado. Jarro de barro cocido. Tiene grabado en la panza un combate entre un tigre y un hombre.—*Colección del señor Arquitecto D. Guillermo de Heredia.*

(Lám. 52.) CIVILIZACIÓN MAYA del Estado de Veracruz.—Alvarado. Jarro de barro cocido. Tiene grabado en la panza un combate entre un tigre y un hombre.—*Colección del señor arquitecto D. Guillermo de Heredia.*

Lámina núm. 52.

CIVILIZACIÓN MAYA del Estado de Veracruz.—Alvarado. Jarro de barro cocido. Tiene grabado en la panza un combate entre un tigre y un hombre.—Colección del señor Arquitecto D. Guillermo de Heredia.



(Lám. 52.) CIVILIZACION MAYA del Estado de Veracruz.—Alvarado. Jarro de barro cocido. Tiene grabado en la panza un combate entre un tigre y un hombre.—Colección del señor arquitecto D. Guillermo de Heredia.



Lámina núm. 53.

CIVILIZACIÓN MAYA del Estado de Veracruz.—La fig. 1 representa una cabeza de barro encontrada en la Estanzuela. La fig. 2 un pito de barro con la figura de un pavo.

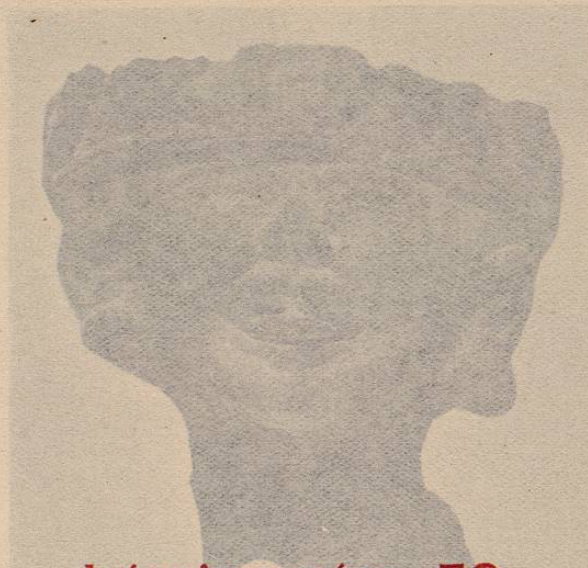

[Lám. 53] Figs. 1 & 2. CIVILIZACIÓN MAYA, Estado de Veracruz.—La fig. 1 representa una cabeza de barro encontrada en la Estanzuela. La fig. 2 un pito de barro con la figura de un pavo.

Lámina núm. 53.

CIVILIZACIÓN MAYA del Estado de Veracruz.—La fig. 1 representa una cabeza de barro encontrada en la Estanzuela. La fig. 2 un pito de barro con la figura de un pavo.



Fig. 1.



Fig. 2.

(Lám. 53.) Figs. 1 y 2.—CIVILIZACIÓN MAYA, Estado de Veracruz.—La fig. 1 representa una cabeza de barro encontrada en la Estanzuela. La fig. 2 un pito de barro con la figura de un pavo.