



DOCUMENTO NUM. 2.

Tengo la honra de poner en el Superior conocimiento de Ud., que hoy llegué á esta Capital procedente de Mitla, Estado de Oaxaca, donde llevé á cabo las reparaciones necesarias en los monumentos arqueológicos, habiendo quedado enteramente terminadas; sólo falta la casa habitación del conserje, que no se pudo construir, por haber comenzado el temporal de aguas y no es posible conseguir operarios y materiales, pues los peones y albañiles abandonan todo trabajo para consagrarse á las labores del campo.

El informe técnico lo elevaré á Ud. tan luego como se construyan los planos respectivos y fotografías de las reparaciones, y para esto es indispensable que se ocupe á un dibujante artista que desarrolle las plantas y perfiles de la construcción por medio de aguados policromos. El costo que sacarán estos trabajos de gabinete será de \$400.00, quedando así, por este medio, bien consignada la parte antigua de los edificios y la reparada hoy.

Protesto á Ud., señor, mi respeto.

Libertad y Constitución. México, Abril 30 de 1901.

Al C. Secretario de Justicia é Instrucción Pública.

Presente.

Lámina núm. 1.

MITLA.—Fachada principal del Edificio de las Columnas antes de las reparaciones; se ve en ella la ventana de ladrillo que abrieron posteriormente á la Conquista y que esta Inspección mandó quitar y reponer el tablero con sus grecas.

Se nota también el estado de destrucción en que estaba el costado Oriente del Salón de las Columnas antes de su reparación.

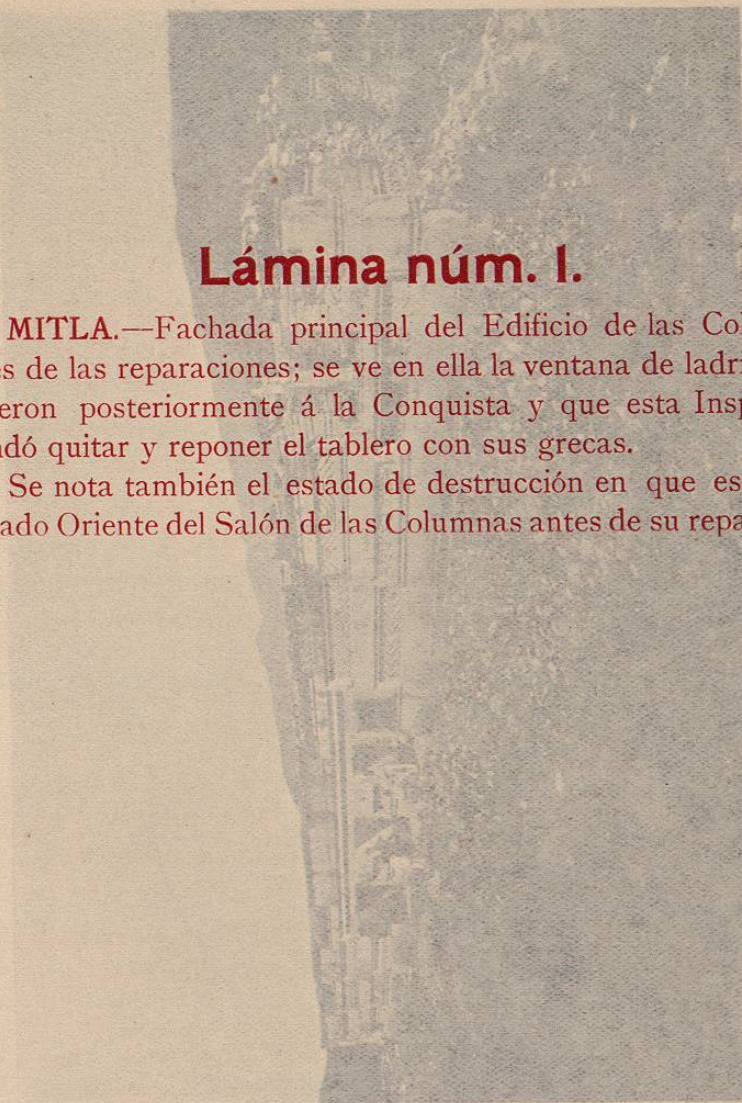

(Lám. 1.) MITLA.—Fachada principal del Edificio de las Columnas antes de las reparaciones; se ve en ella la ventana de ladrillo que abrieron posteriormente á la Conquista y que esta Inspección mandó quitar y reponer el tablero con sus grecas. Se nota también el estado de destrucción en que estaba el costado Oriente del Salón de las Columnas antes de su reparación.



Lámina núm. 1.

MITLA.—Fachada principal del Edificio de las Columnas antes de las reparaciones; se ve en ella la ventana de ladrillo que abrieron posteriormente a la Conquista y que esta Inspección mandó quitar y reponer el tablero con sus grecas. Se nota también el estado de destrucción en que estaba el costado Oriente del Salón de las Columnas antes de su reparación.

...tiles, pues
... para con-
... como
... de las
... se ocupe
... y perfí-
... policromos.
... será de
... consignada
... la parte antigua de las edificaciones y la reparación hoy.
... señor, mi respeto.
... México, Abril 30 de 1901.

Al C. Secretario de Justicia y Fomento Pùblica.

Yriscaray.

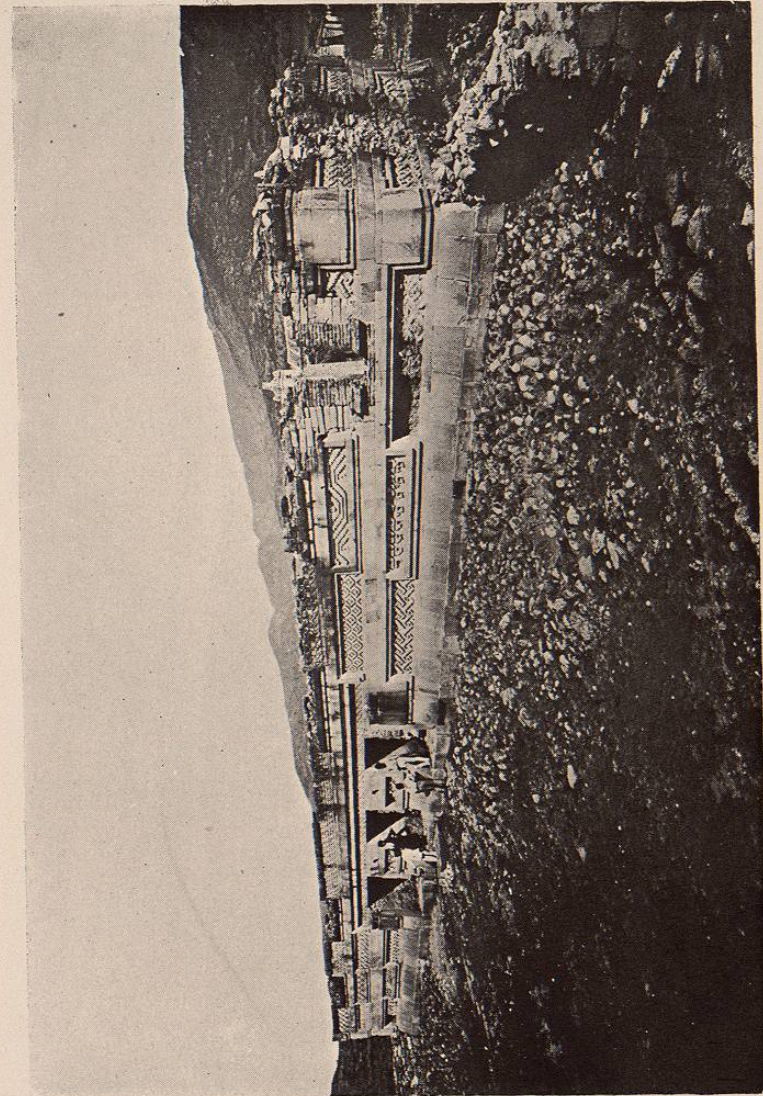

(Lám. 1.) MITLA.—Fachada principal del Edificio de las Columnas antes de las reparaciones; se ve en ella la ventana de ladrillo que abrieron posteriormente a la Conquista y que esta Inspección mandó quitar y reponer el tablero con sus grecas. Se nota también el estado de destrucción en que estaba el costado Oriente del Salón de las Columnas antes de su reparación.

Lámina núm. 2.

PALACIO DE MITLA.—Fachada del Edificio de las Columnas antes de las reparaciones.

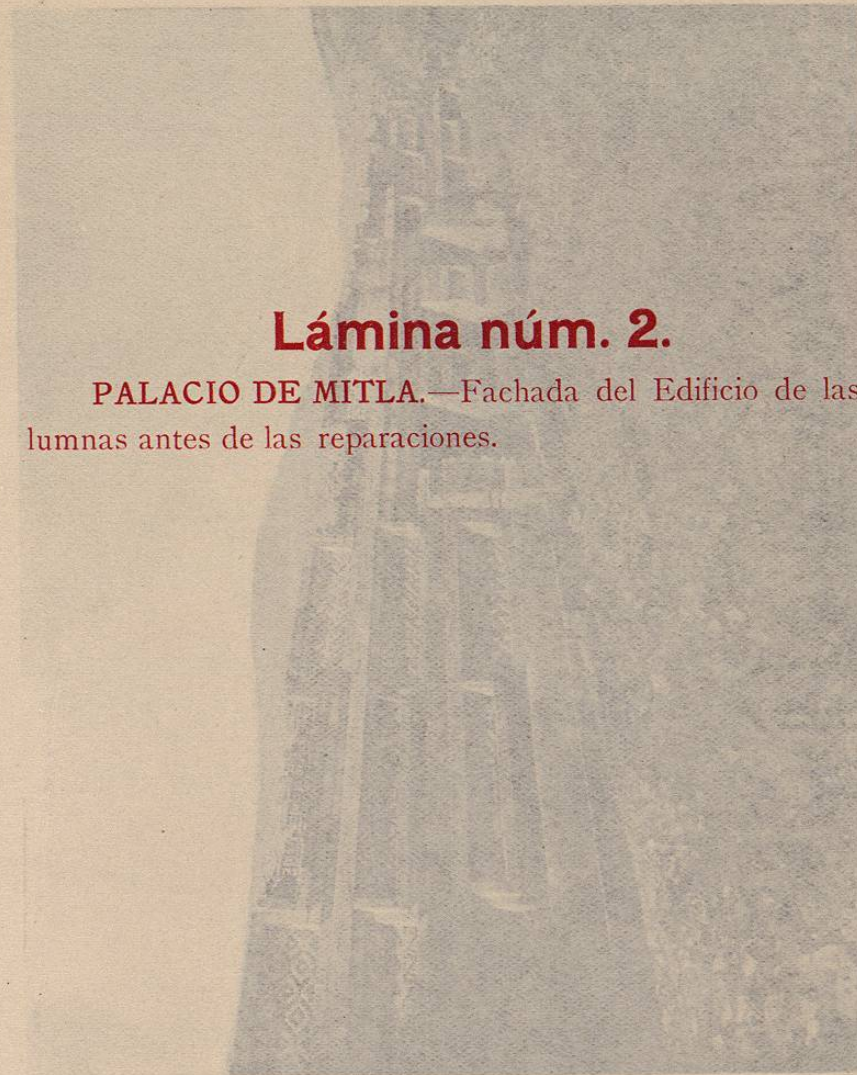

(Lám. 2.) MITLA.—Fachada del Edificio de las Columnas antes de las reparaciones.

Lámina núm. 2.
PALACIO DE MITLA.—Fachada del Edificio de las Co-
lumnas antes de las reparaciones.

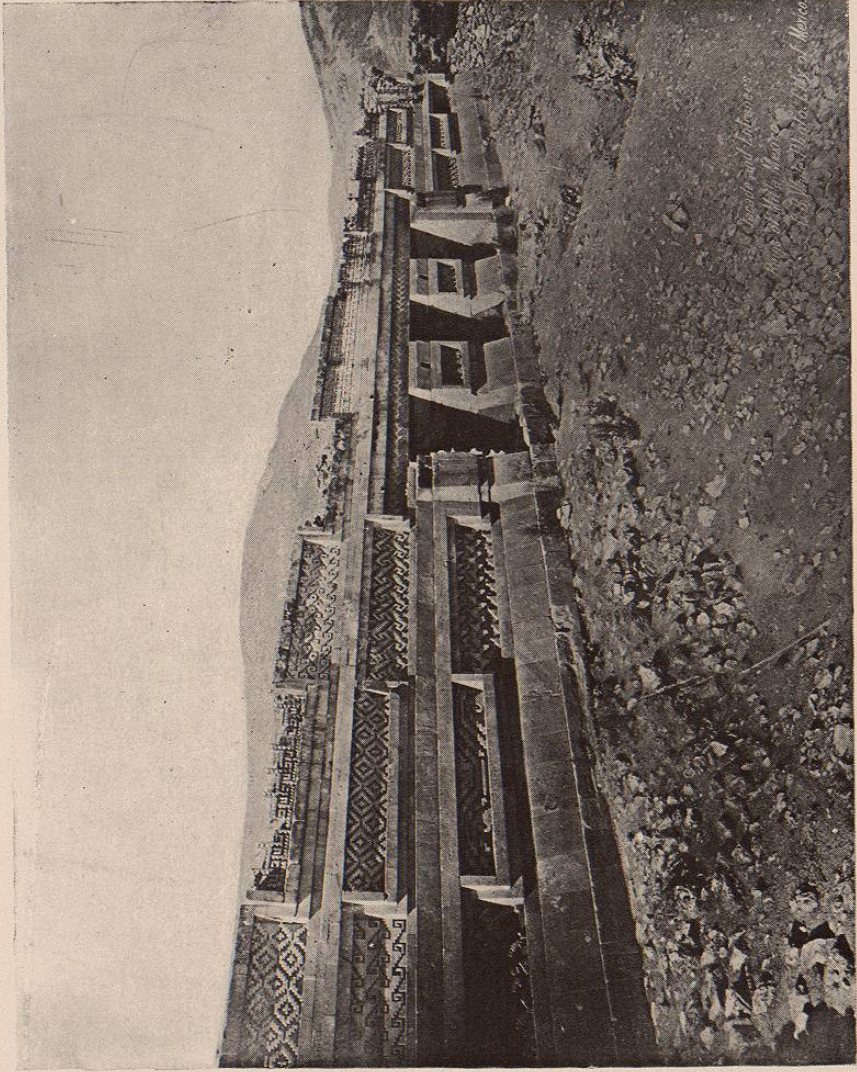

(Lám. 2.) MITLA.—Fachada del Edificio de las Columnas antes de las reparaciones.

Lámina núm. 3.

MITLA.—Fachada principal del Edificio de las Columnas,
antes de las reparaciones.

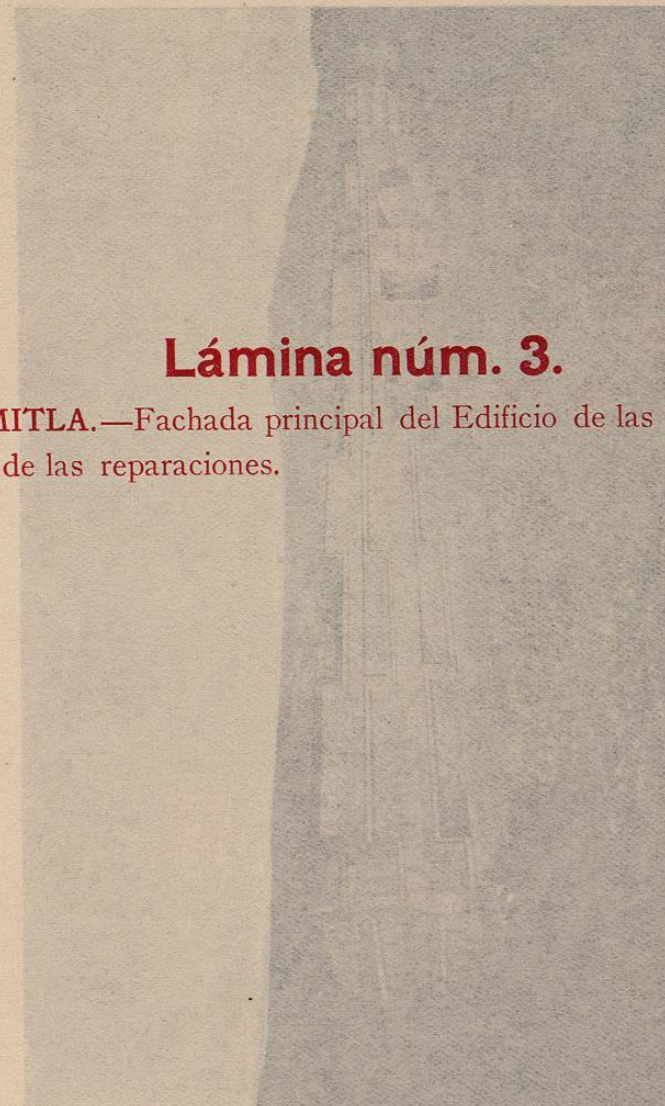

(Lám. 3.) MITLA.—Fachada principal del Edificio de las Columnas antes de las reparaciones.

Lámina núm. 3.
MITLA.—Fachada principal del Edificio de las Columnas
antes de las reparaciones.

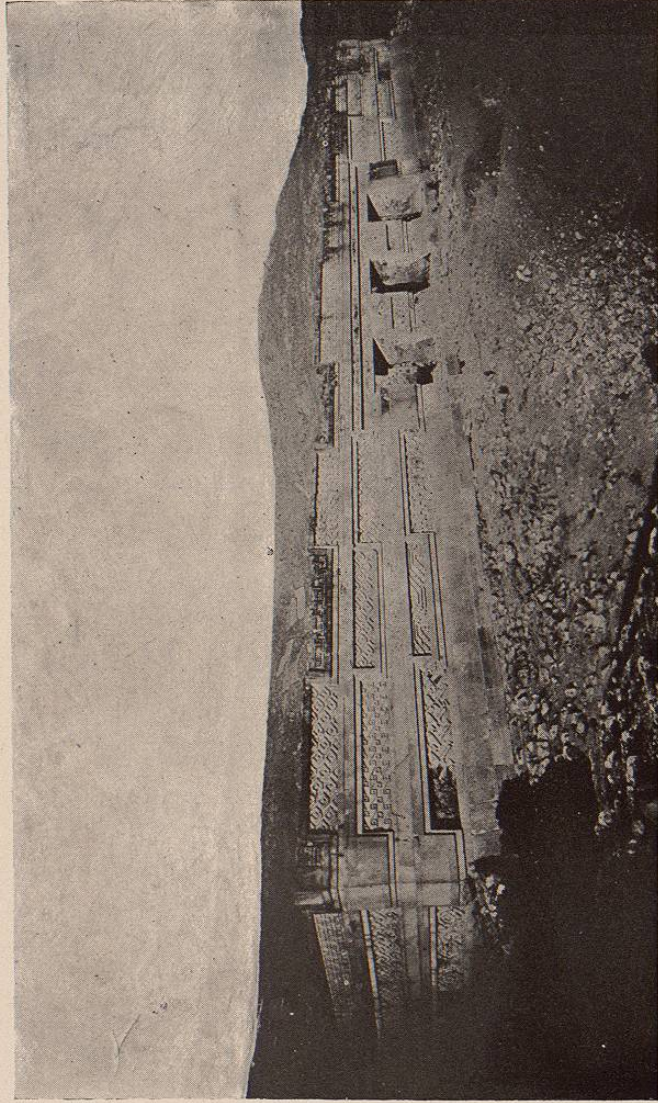

(Lám. 3.) MITLA.—Fachada principal del Edificio de las Columnas antes de las reparaciones.