

**Lámina núm. 7.**

MITLA.—Costado Oriente del salón de las columnas, antes de su reparación y vuelto á sus plomos.

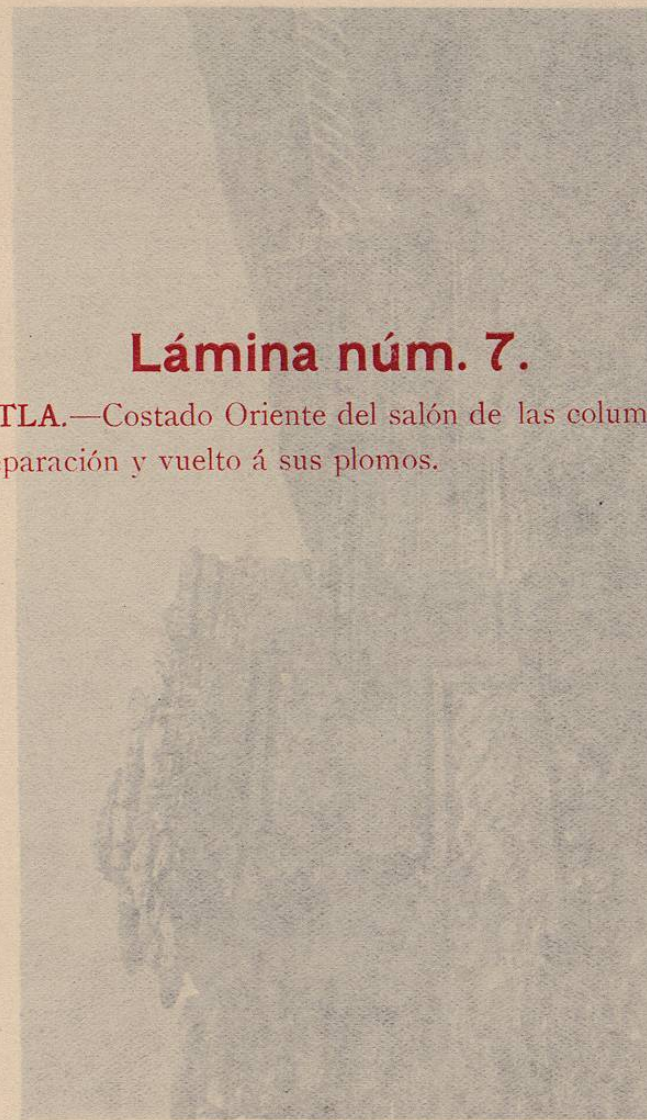

(Lám. 7.) MITLA.—Costado Oriente del salón de las columnas, antes de su reparación y vuelto á sus plomos.

Lámina núm. 7.  
MITLA.—Costado Oriente del salón de las columnas antes  
de su reparación y vuelto á sus plomos.

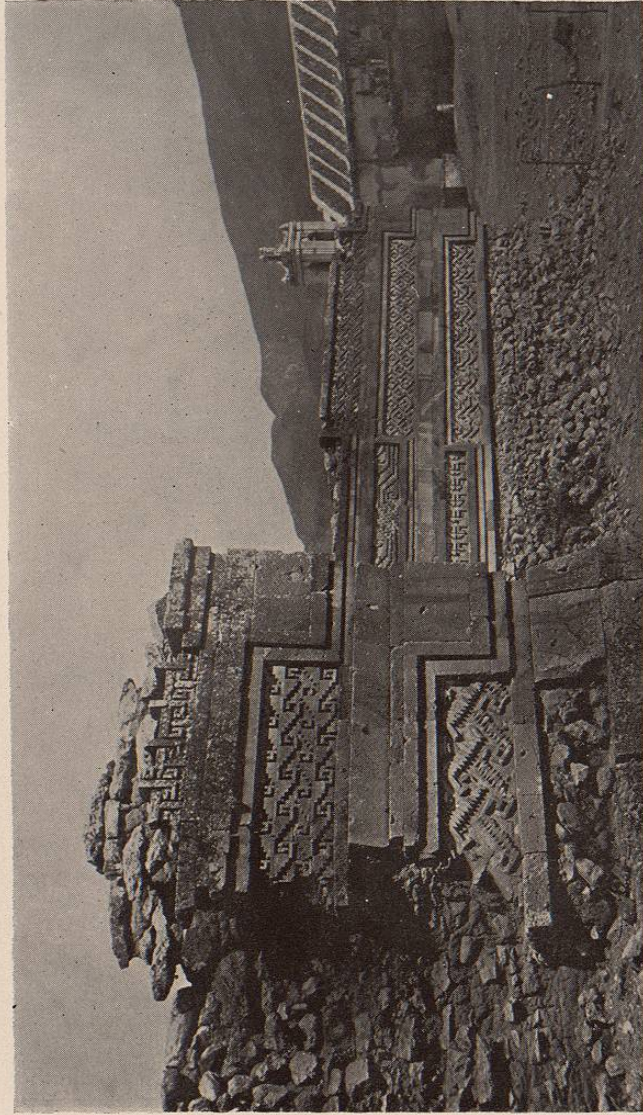

(Lám. 7.) MITLA.—Costado Oriente del salón de las columnas, antes de su reparación y vuelto á sus plomos.

### Lámina núm. 8.

MITLA.—Costados Oriente y Norte del edificio de las columnas después de las reparaciones. En el costado Oriente que corresponde al salón de las columnas, se ve la reparación que se hizo en él, notándose en la lámina núm. 7 el estado de destrucción en que se encontraba.

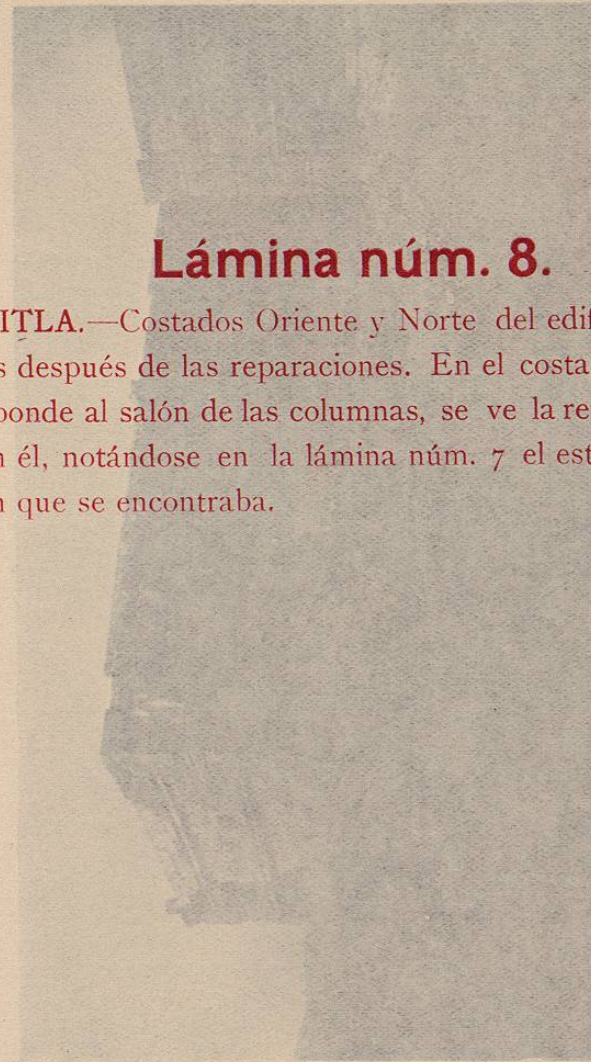

(Lám. 8.) MITLA.—Costados Oriente y Norte del edificio de las columnas, después de las reparaciones. En el costado Oriente, que corresponde al salón de las columnas, se ve la reparación que se hizo en él, notándose en la lámina núm. 7 el estado de destrucción en que se encontraba.

MITLA.—Costados Oriente y Norte del edificio de las co-  
lumnas después de las reparaciones. En el costado Oriente que  
corresponde al salón de las columnas, se ve la reparación que se  
hizo en él, notándose en la lámina núm. 7 el estado de destruc-  
ción en que se encontraba.

### Lámina núm. 8.

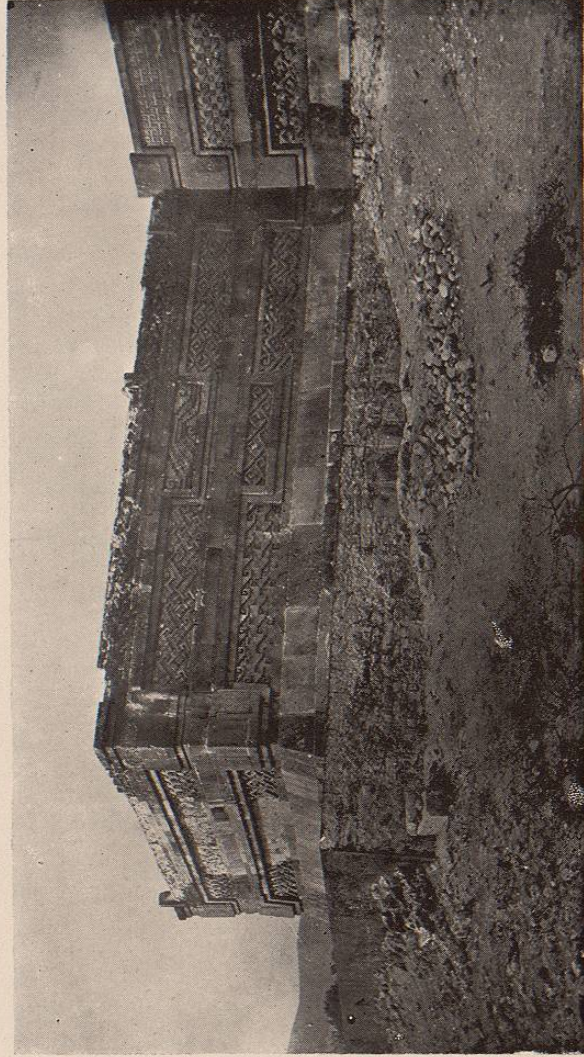

(Lám. 8.) MITLA.—Costados Oriente y Norte del edificio de las columnas, después de las reparaciones. En el costado Oriente, que corresponde al salón de las columnas, se ve la reparación que se hizo en él, notándose en la lámina núm. 7 el estado de destrucción en que se encontraba.

**Lámina núm. 9.**

MITLA.—Costado Norte del edificio de las columnas, antes de las reparaciones.

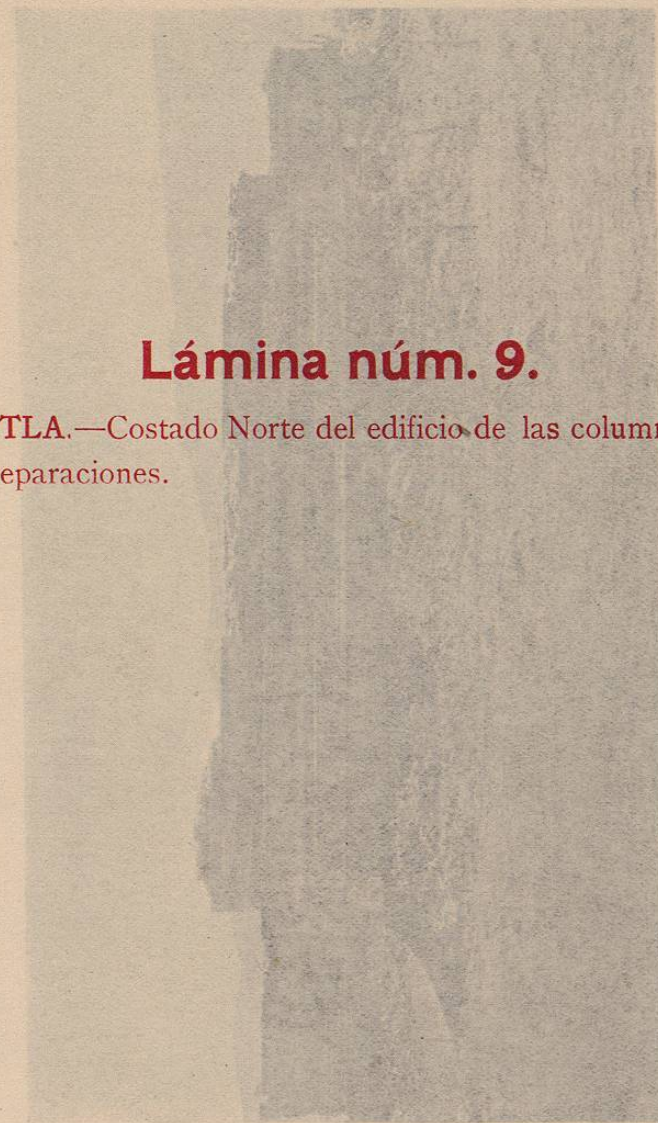

(Lám. 9.) MITLA.—Costado Norte del edificio de las columnas, antes de las reparaciones.

CAPITULO II  
MAYAS Y GUATEMALA

Lámina núm. 9.  
MITLA.—Costado Norte del edificio de las columnas antes  
de las reparaciones.

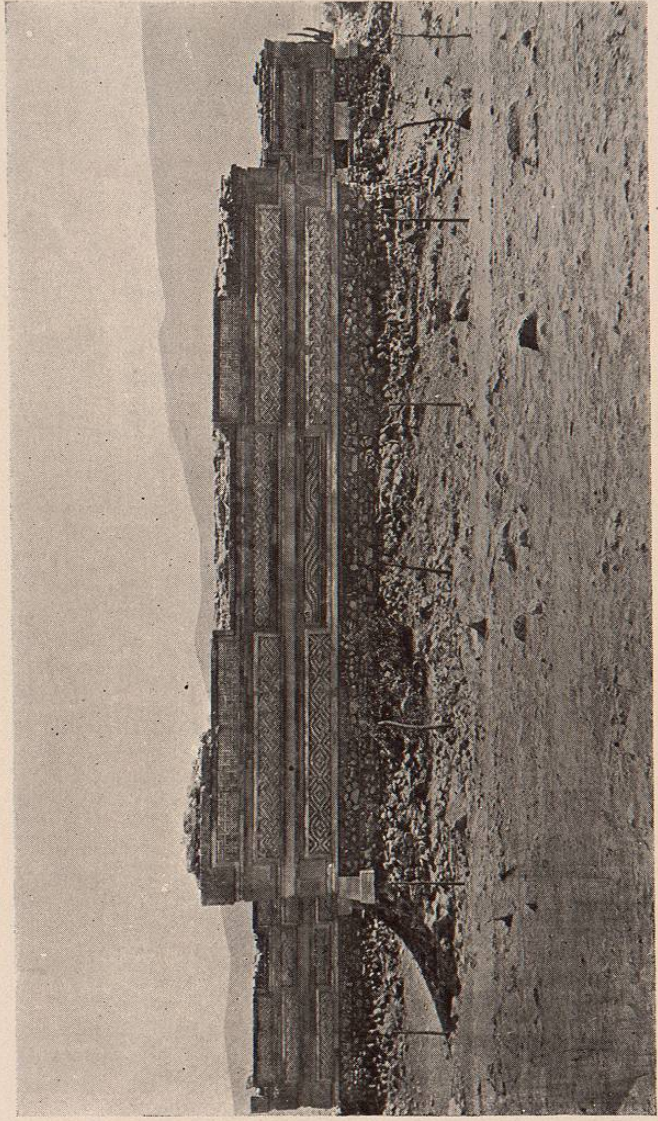

(Lám. 9.) MITLA.—Costado Norte del edificio de las columnas, antes de las reparaciones.