

Lámina núm. 19.

MITLA.—Galería Oriente del edificio de las columnas, después de su reparación.

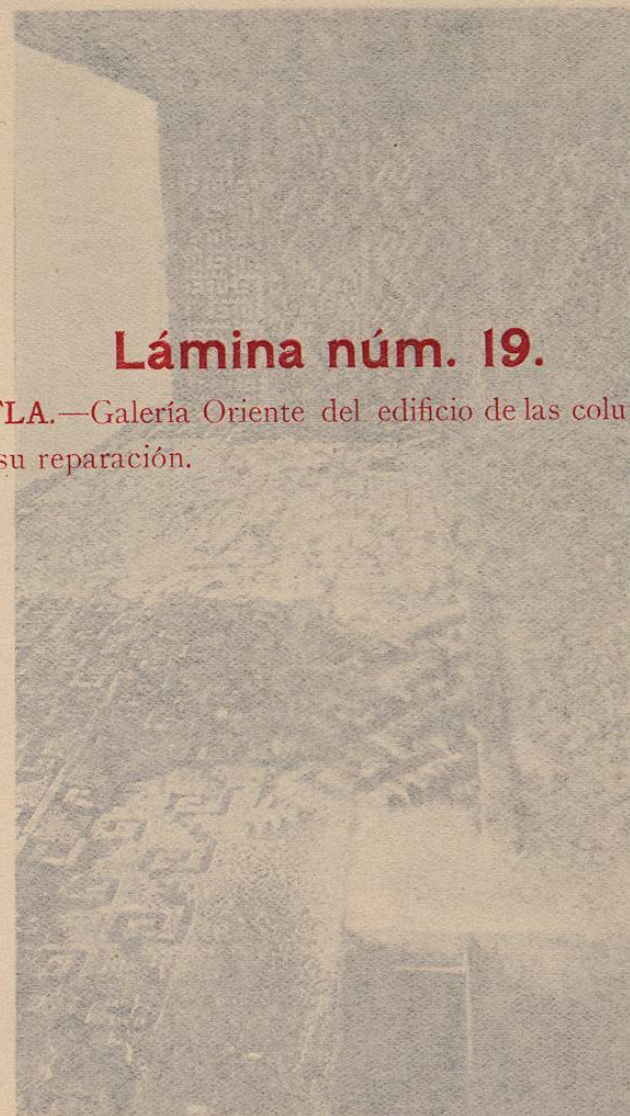

(Lám. 19.) MITLA.—Galería Oriente del edificio de las columnas, después de su reparación.

Lámina núm. 19.
MITLA.—Galería Oriente del edificio de las columnas, des-
pués de su reparación.



(Lám. 19.) MITLA.—Galería Oriente del edificio de las columnas, después de su reparación.

Lámina núm. 20.

MITLA.—Costados Oriente y Norte de la galería Poniente del edificio de las columnas, después de las reparaciones.

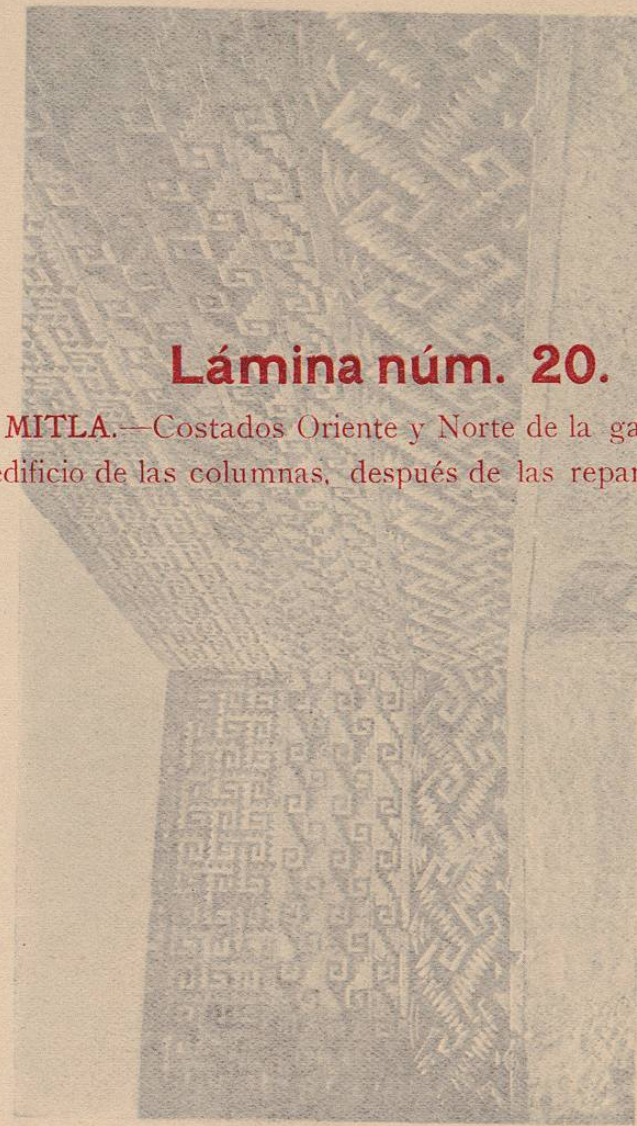

(Lám. 20.) MITLA.—Costados Oriente y Norte de la galería Poniente del edificio de las columnas, después de las reparaciones.

Lámina núm. 20.
MITLA.—Costados Oriente y Norte de la galería Poniente
del edificio de las columnas, después de las reparaciones.

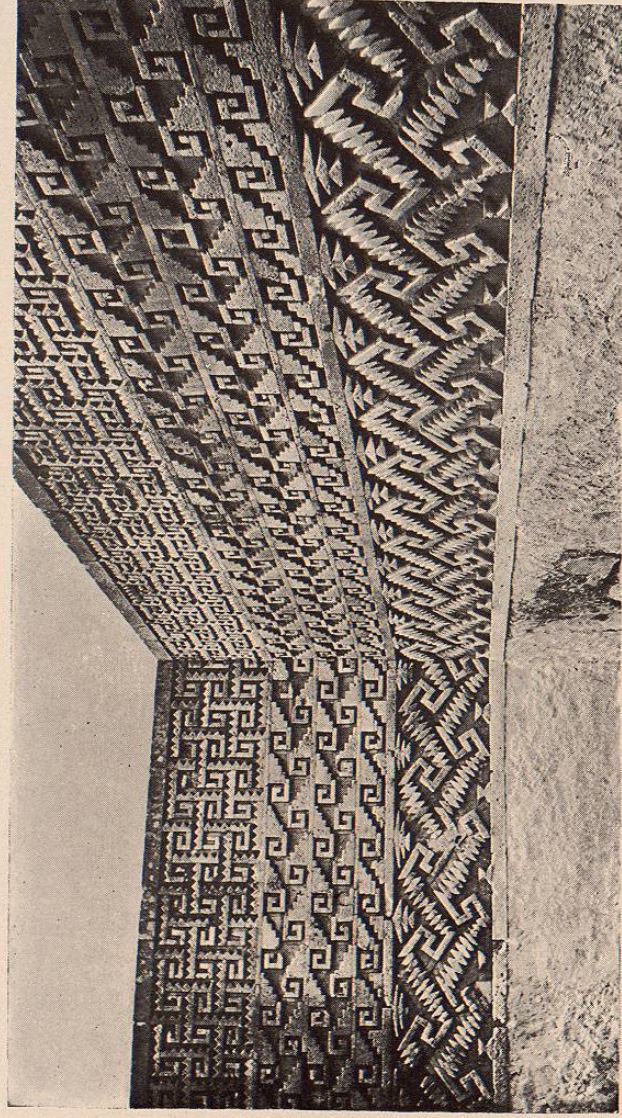

(Lám. 20.) MITLA.—Costados Oriente y Norte de la galería Poniente del edificio de las columnas, después de las reparaciones.

Lámina núm. 21.

MITLA.—Galería Sur del patio interior del edificio de las columnas, antes de su reparación. Costados Oriente, Norte y Sur.

Por el estado que guardaba esta galería se puede juzgar de la imperiosa necesidad que tuvo el Gobierno de reparar estos edificios, cuidando de que no perdiesen su carácter original.

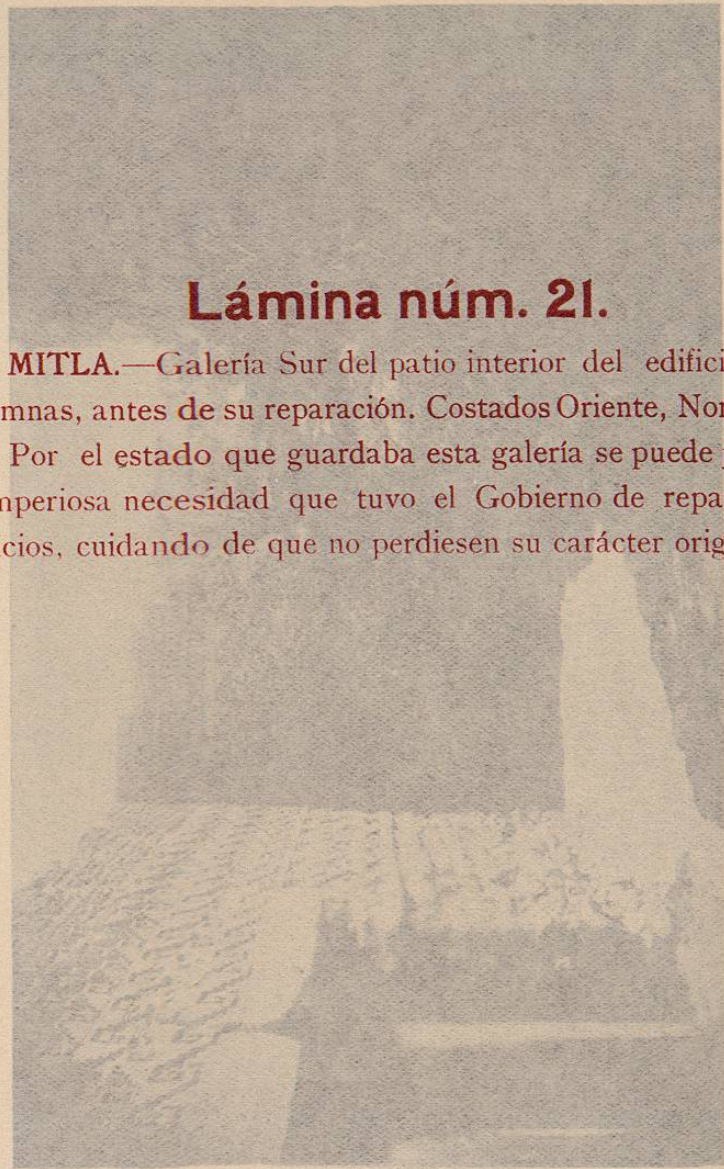

(Lám. 21.) MITLA.—Galería Sur del patio interior del edificio de las columnas, antes de su reparación. Costados Oriente, Norte y Sur.—Por el estado que guardaba esta galería, se puede juzgar de la imperiosa necesidad que tuvo el Gobierno de reparar estos edificios, cuidando de que no perdiesen su carácter original.

edificios, cuidando de que no perdiesen su carácter original.
la imperiosa necesidad que tuvo el Gobierno de reparar estos
Por el estado que guardaba esta galería se puede juzgar de
columnas, antes de su reparación. Costados Oriente, Norte y Sur.
MITLA.—Galería Sur del patio interior del edificio de las
Lámina núm. 21.

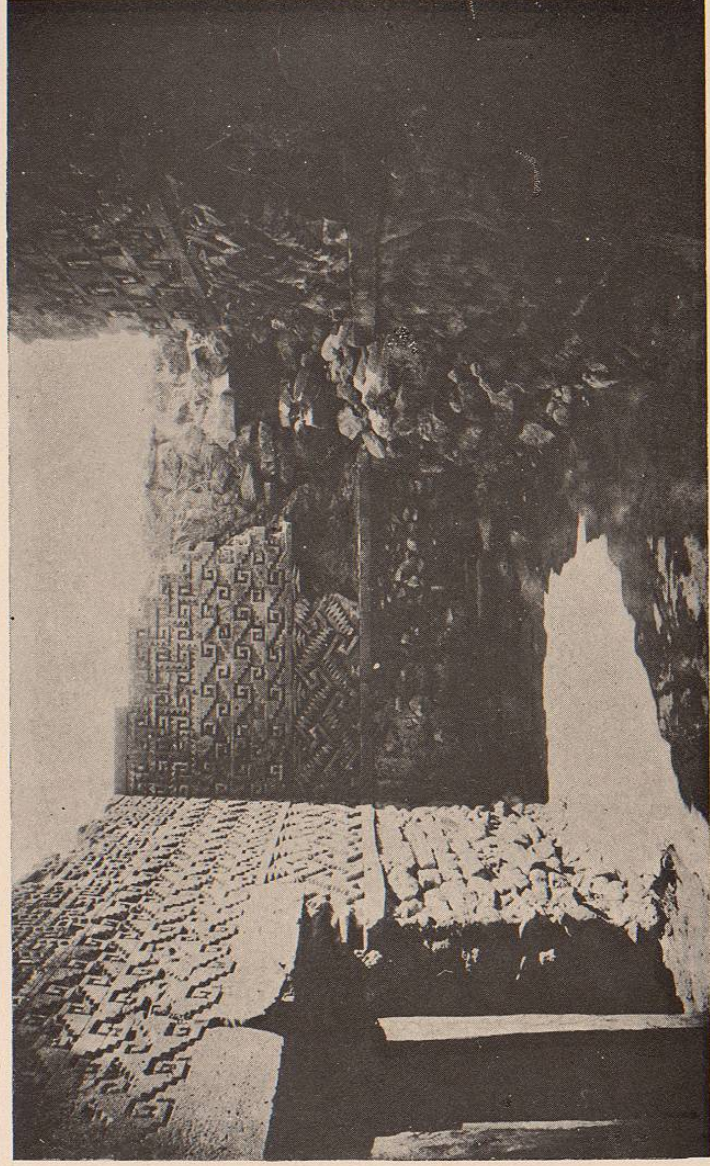

(Lám. 21.) MITLA.—Galería Sur del patio interior del edificio de las columnas antes de su reparación. Costados Oriente, Norte y Sur.—Por el estado que guardaba esta galería, se puede juzgar de la imperiosa necesidad que tuvo el Gobierno de reparar estos edificios, cuidando de que no perdiesen su carácter original.