

**Lámina núm. 6.**

TEOTIHUACÁN.—Costado Poniente de la Pirámide del Sol después de descubierta.

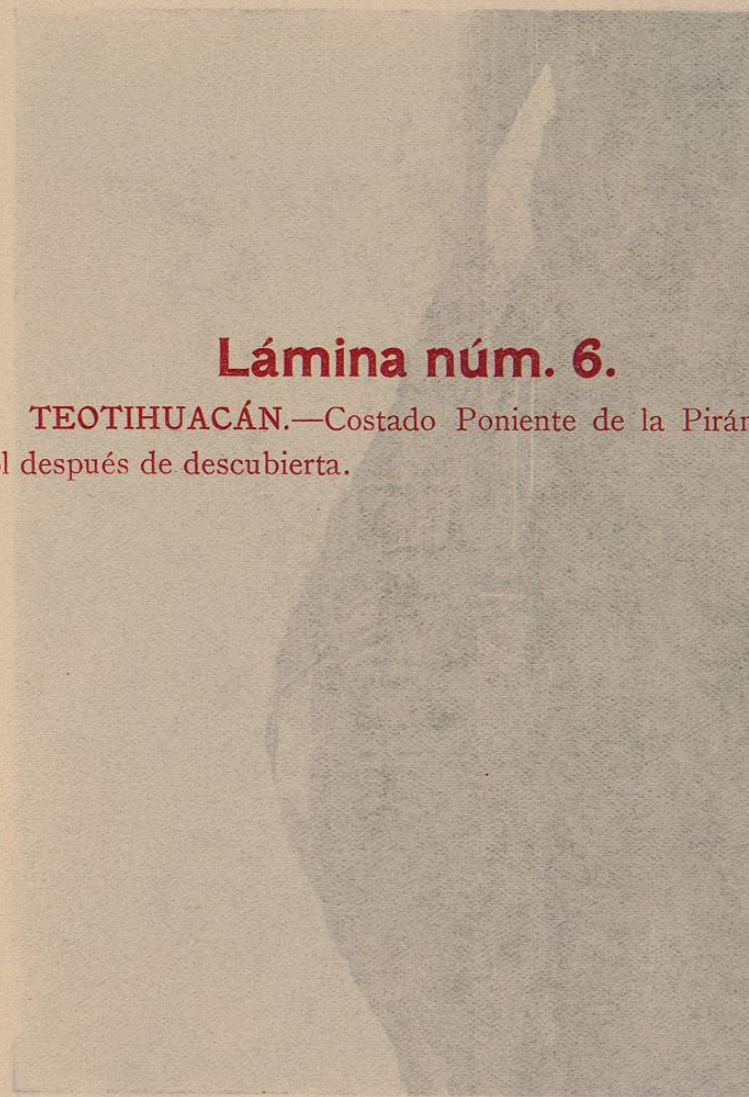

(Lám. 6) TEOTIHUACÁN.—Costado Poniente de la Pirámide del Sol después de descubierta.



Lámina núm. 6.  
TEOTIHUACÁN.—Costado Poniente de la Pirámide del  
Sol después de descubierta.

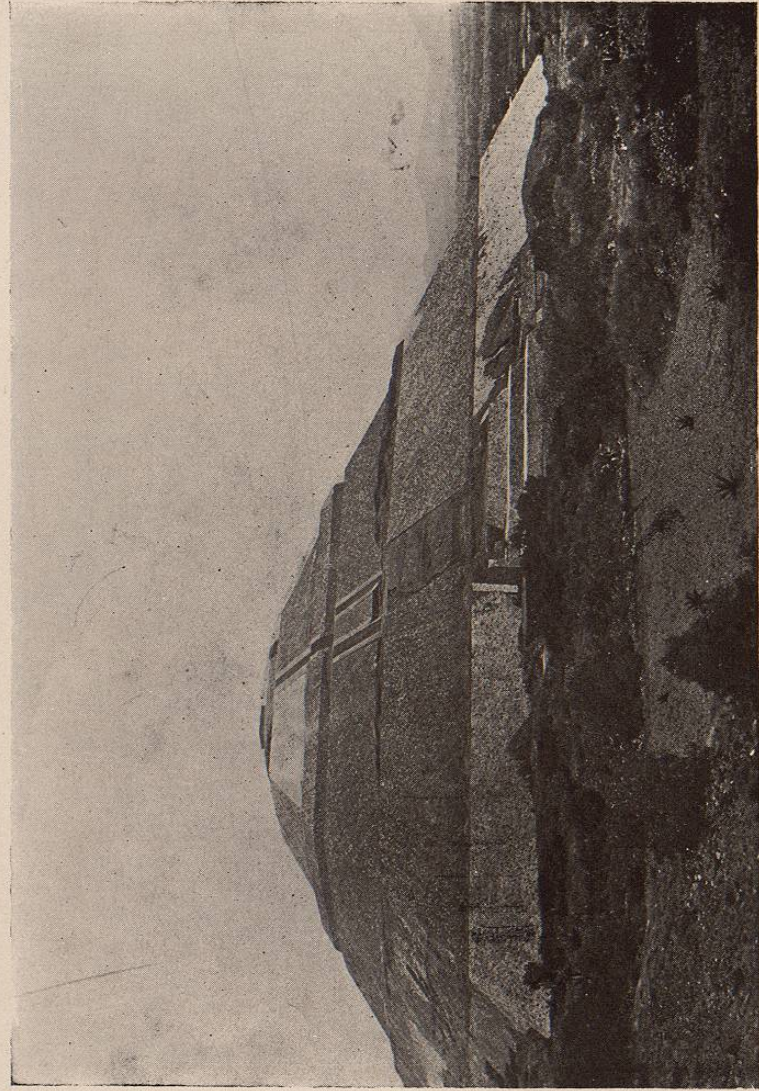

(Lám. 6.) TEOTIHUACÁN.—Costado Poniente de la Pirámide del Sol después de descubierta.



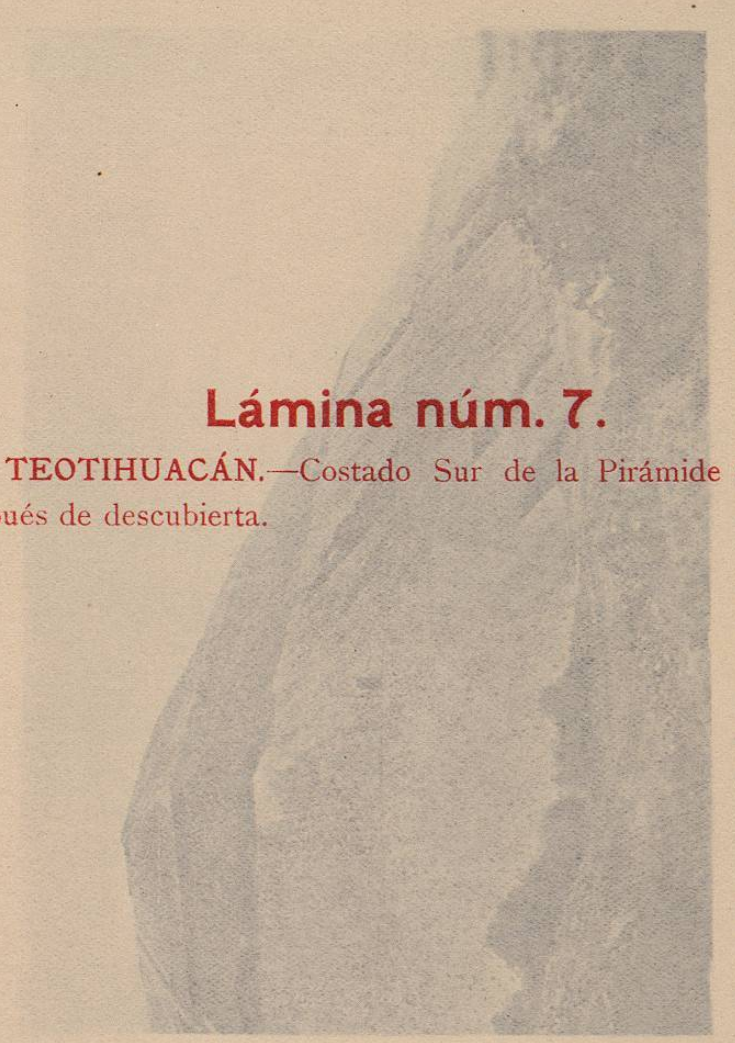

**Lámina núm. 7.**

**TEOTIHUACÁN.**—Costado Sur de la Pirámide del Sol después de descubierta.

(Lám. 7.) TEOTIHUACÁN.—Costado Sur de la Pirámide del Sol después de descubierta.



Lámina núm. 7.  
TEOTIHUACÁN.—Costado Sur de la Pirámide del Sol  
después de descubierta.

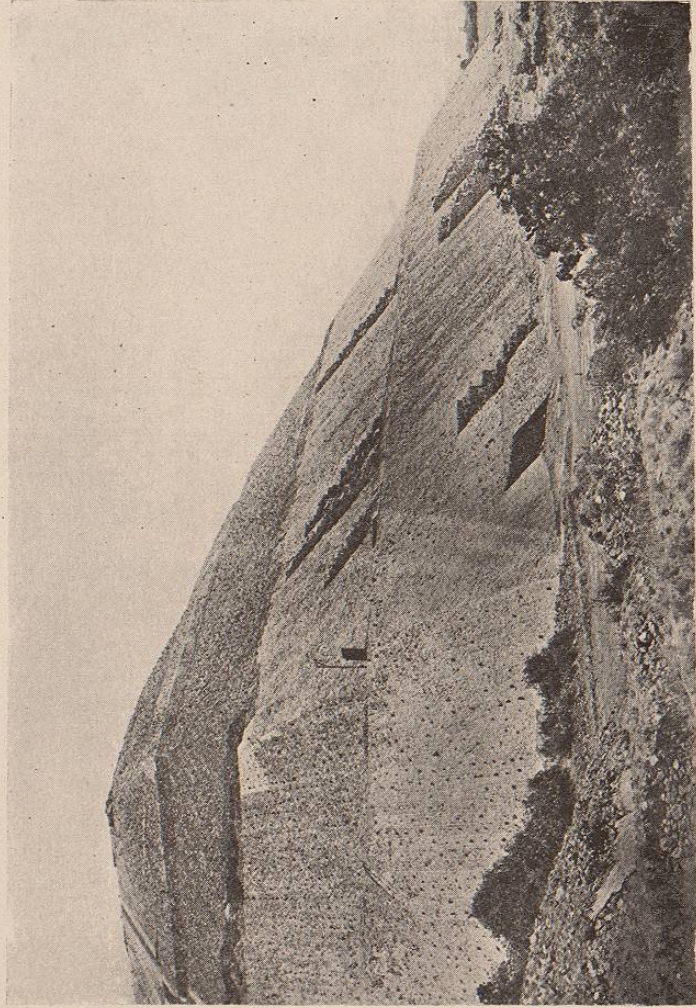

(Lám. 7.) TEOTIHUACÁN.—Costado Sur de la Pirámide del Sol después de descubierta.



8 número

### Lámina núm. 8.

TEOTIHUACÁN.—Ruinas de las habitaciones que se hallan sobre los cuartos subterráneos que se han descubierto en la calle llamada de los Muertos, acera Poniente, y á pocos metros al Norte de la barranca.



Lámina núm. 8. Ruinas de las habitaciones que se hallan sobre los cuartos subterráneos que se han descubierto en la calle llamada de los Muertos, acera Poniente, y á pocos metros al Norte de la barranca.



al Norte de la barranca.  
calle llamada de los Muertos, cerca Poniente, y á pocos metros  
llan sobre los cuartos subterráneos que se han descubierto en la  
TEOTIHUACÁN. — Ruinas de las habitaciones que se ha-

Lámina núm. 8.

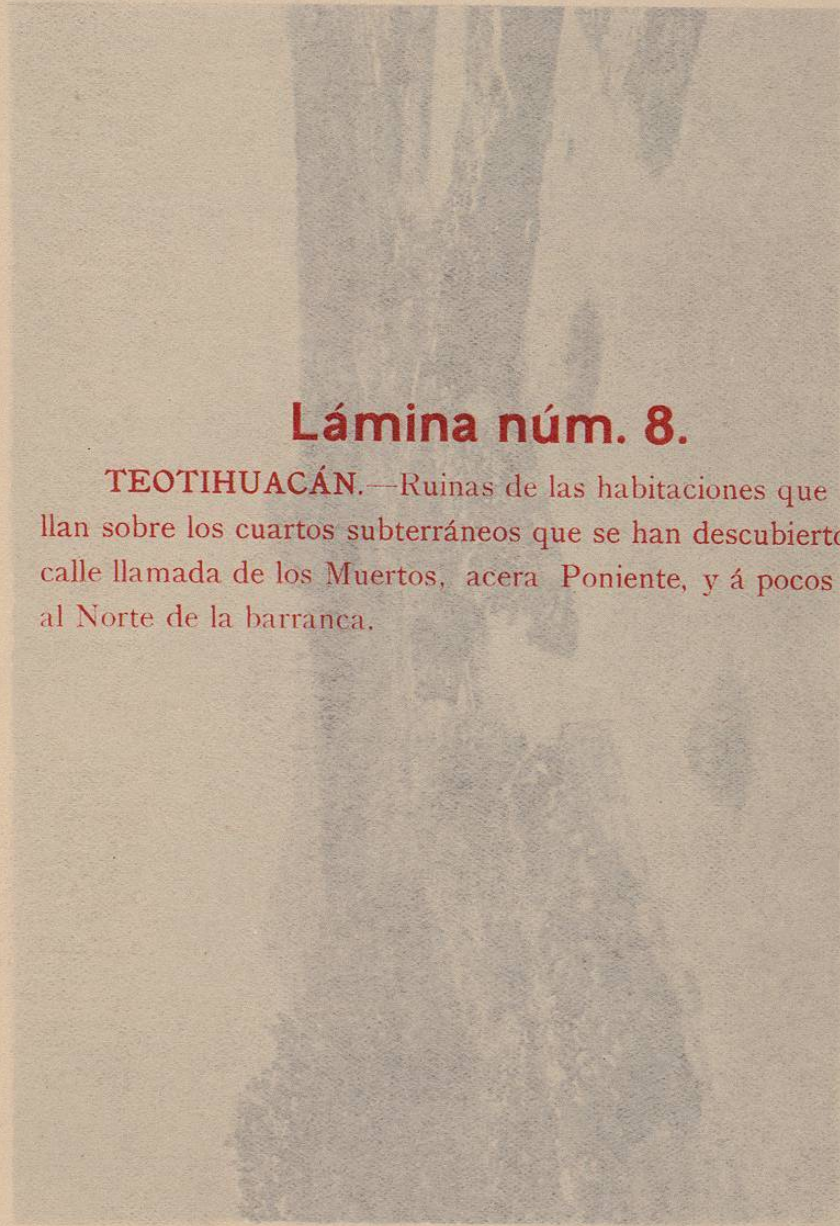

(Lám. 8.) TEOTIHUACÁN. — Ruinas de las habitaciones que se hallan sobre los cuartos subterráneos que se han descubierto en la calle llamada de los Muertos.