

Lámina núm. 9.

TEOTIHUACÁN.—Costados Norte y Este del salón subterráneo descubierto en la calle llamada de los Muertos, acera Poniente y á pocos metros al Norte de la barranca.

(Lam. 9.) TEOTIHUACÁN.—Costados Norte y Este del salón subterráneo descubierto en la calle llamada de los Muertos.

TEOTIHUACÁN.—Costados Norte y Este del salón subterráneo descubierto en la calle llamada de los Muertos, cerca Puente y á pocos metros al Norte de la baranca.

Lámina núm. 9.

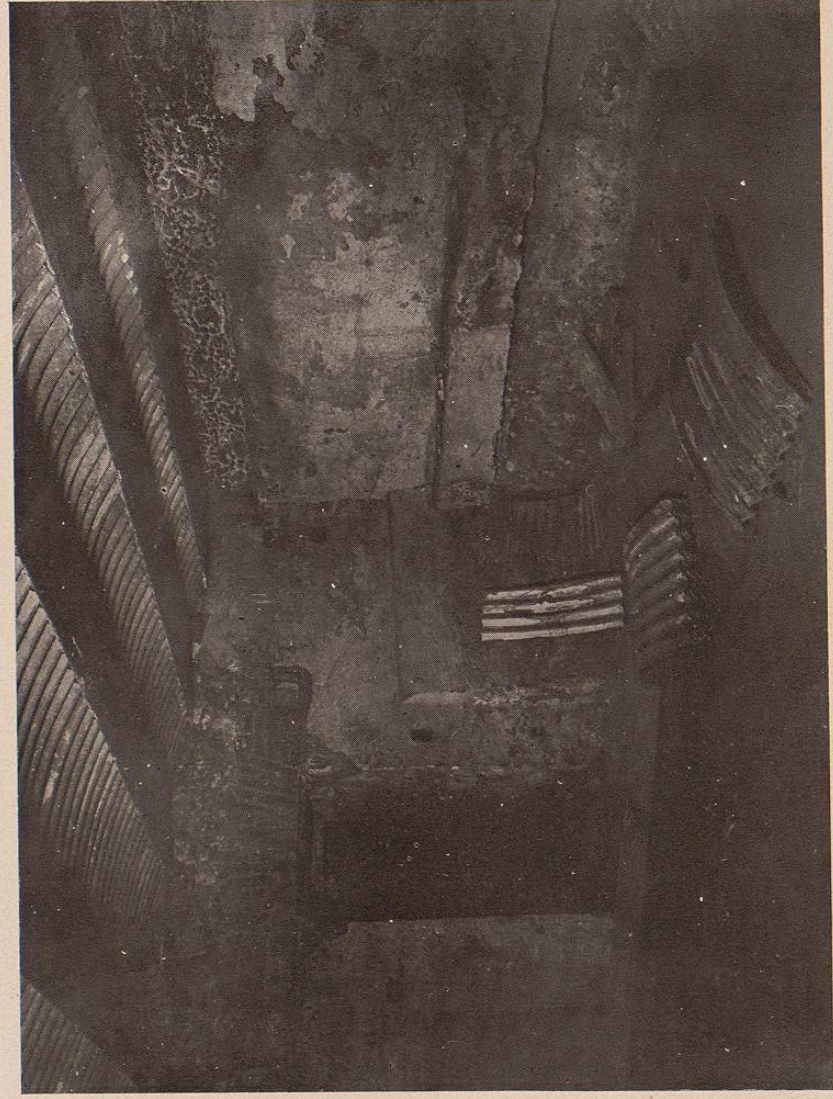

(Lám. 9.) TEOTIHUACÁN.—Costados Norte y Este del salón subterráneo descubierto en la calle llamada de los Muertos.

Lámina núm. 10.

TEOTIHUACÁN.—Costado Poniente del salón subterráneo
descubierto en la calle llamada de los Muertos, acera Poniente
y á pocos metros al Norte de la barranca.

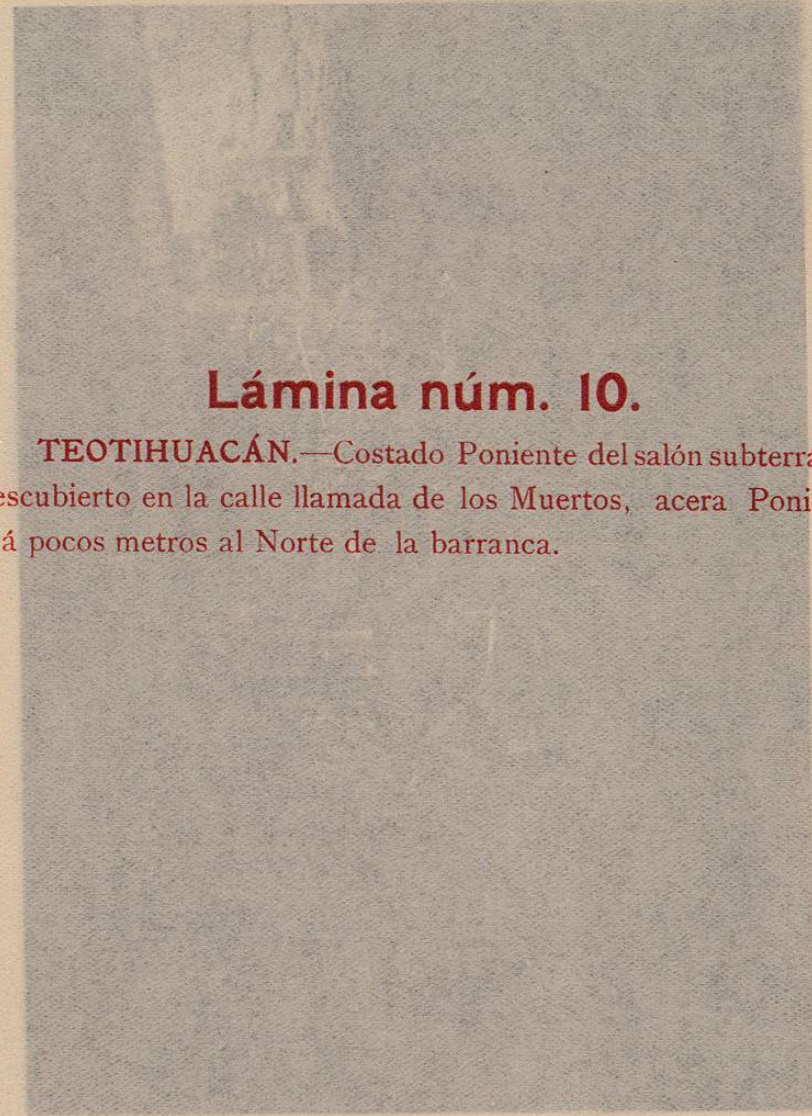

(Lám. 10.) TEOTIHUACÁN.—Costado Poniente del salón subterráneo, descubierto en la calle llamada de los Muertos, acera Poniente y á pocos metros al Norte de la barranca.

Lámina núm. 10.
TEOTIHUACÁN.—Costado Poniente del salón subterráneo
descubierto en la calle llamada de los Muertos, acera Poniente
y á pocos metros al Norte de la patrona.

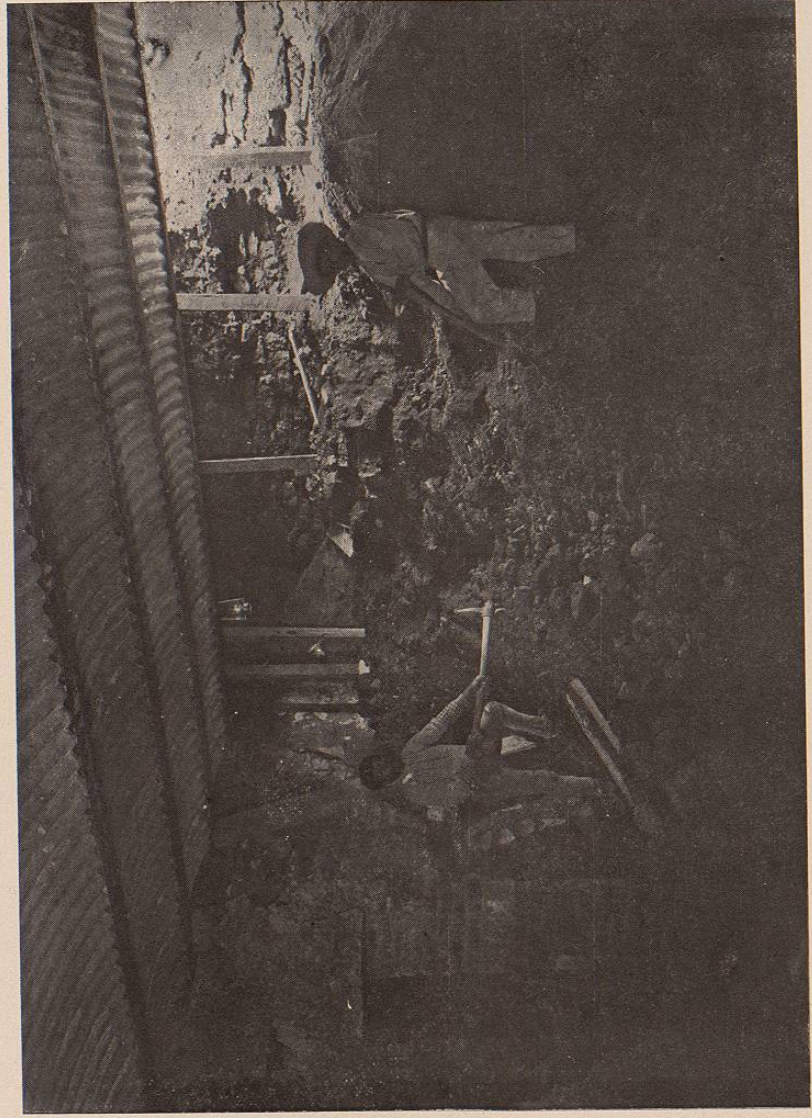

(Lám. 10.) TEOTIHUACÁN.—Costado Poniente del salón subterráneo, descubierto en la calle llamada de los Muertos.

Lámina núm. II.

TEOTIHUACÁN.—Entrada á los subterráneos descubiertos en la calle llamada de los Muertos, acera Poniente, y á pocos metros al Norte de la barranca.

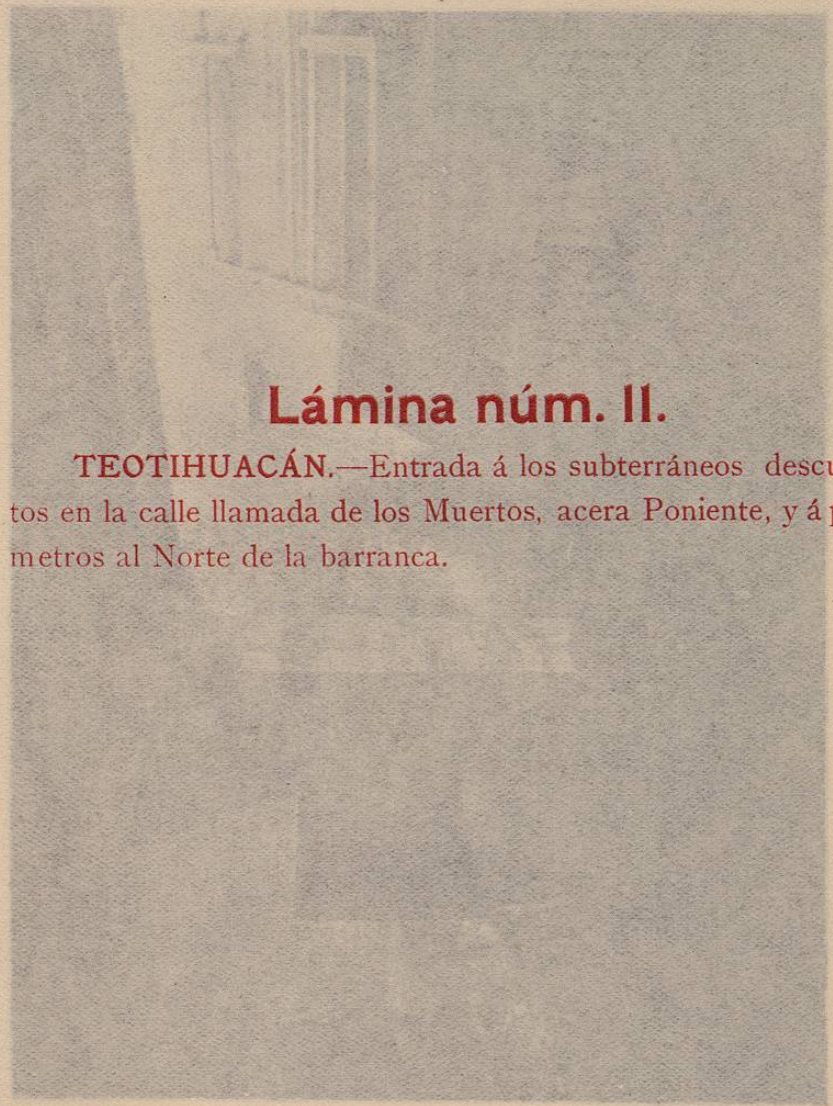

(Lám. II.) TEOTIHUACÁN.—Entrada á los subterráneos.

Lámina núm. II.
TEOTIHUACÁN.—Entrada á los subterráneos descubier-
tos en la calle llamada de los Muertos, acera Poniente, y á pocos
metros al Norte de la baranca.



(Lám. 11.) TEOTIHUACÁN.—Entrada á los subterráneos descubiertos en la calle llamada de los Muertos.