

**Lámina núm. 12.**

TEOTIHUACÁN.—Salón donde termina la escalera de la entrada al subterráneo descubierto en la calle llamada de los Muertos, acera Poniente, y á pocos metros al Norte de la barranca.

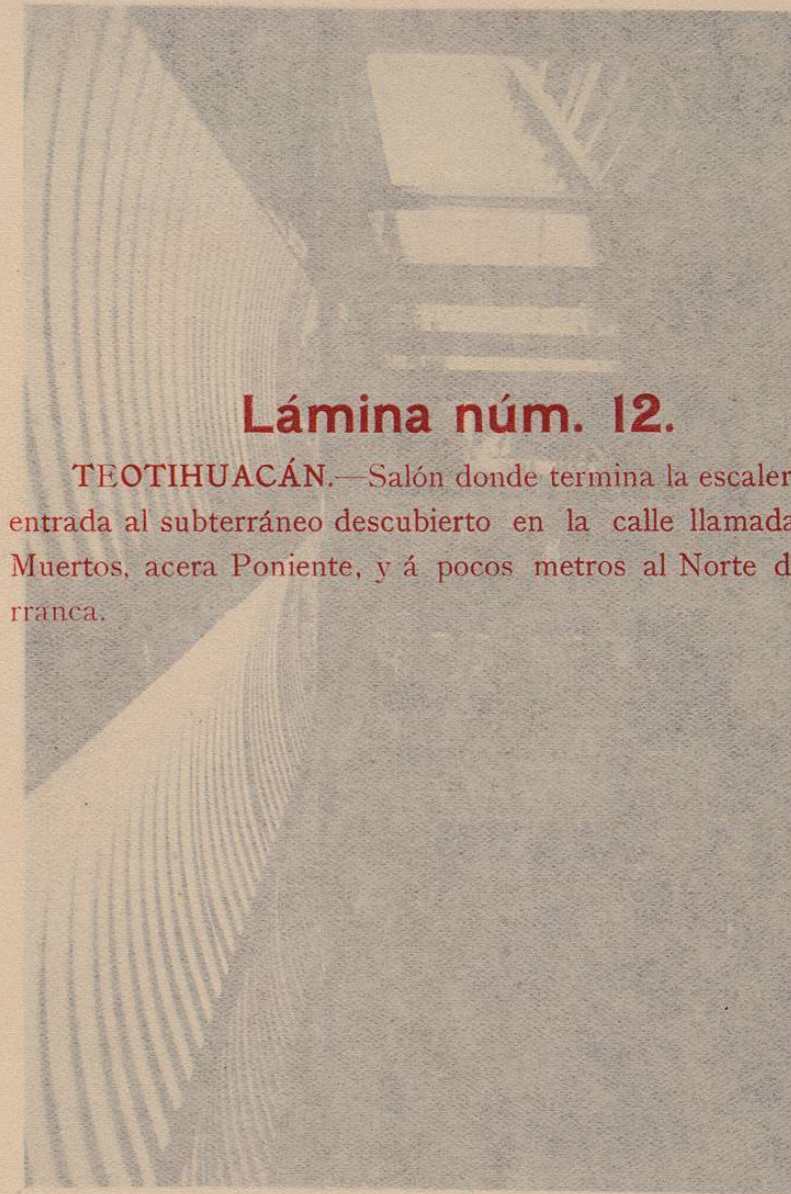

(Lám. 12.) TEOTIHUACÁN.—Salón donde termina la escalera de la entrada al subterráneo descubierto en la calle llamada de los Muertos.

LÁMINA NÚM. 12.  
TEOTIHUACÁN.—Salón donde termina la escalera de la  
entrada al subterráneo descubierto en la calle llamada de los  
Muertos, cerca Poniente, y á pocos metros al Norte de la pa-  
lanca.

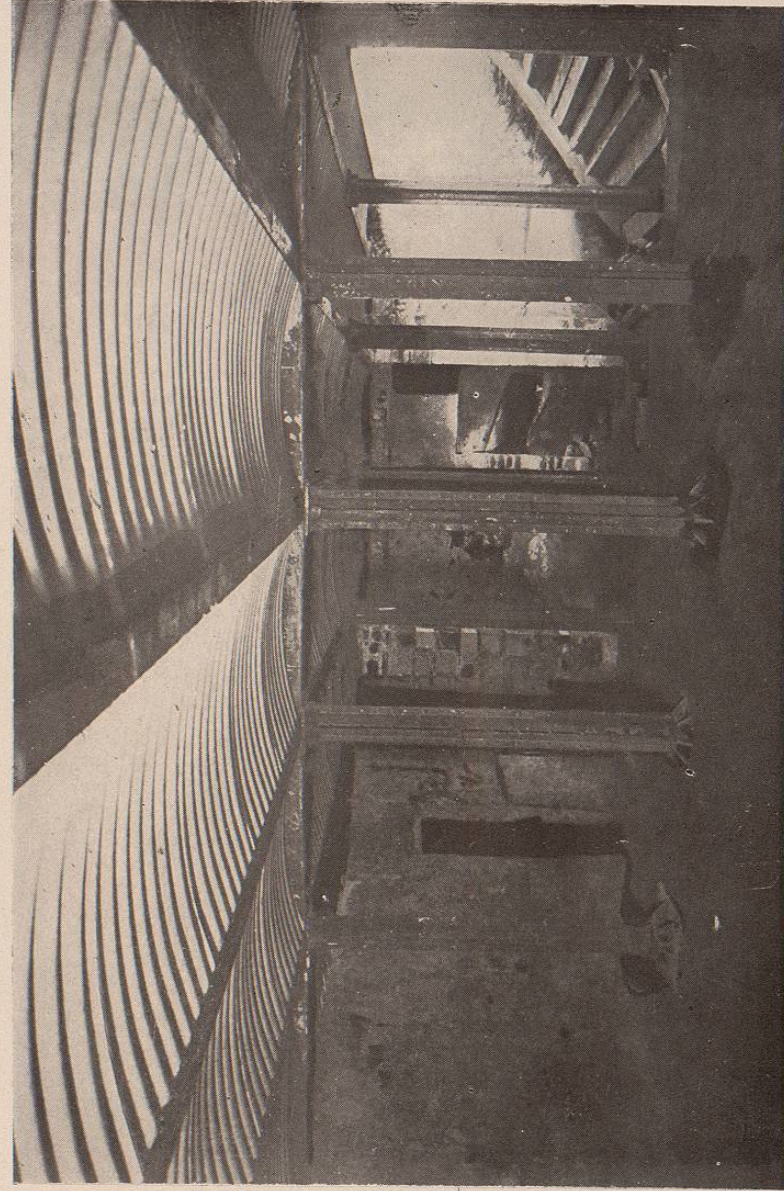

(Lám. 12.) TEOTIHUACÁN.—Salón donde termina la escalera de la entrada al subterráneo descubierto en la calle llamada de los Muertos.

Lámina núm. 13.

TEOTIHUACÁN.—Una de las dos piedras que cubrían la entrada de la escalera del subterráneo descubierto en la calle llamada de los Muertos, acera Poniente, y á pocos metros al Norte de la baranca. Mide un metro cinco centímetros.—Representa una boca de calcepa.



(Lám. 13.) TEOTIHUACÁN.—Una de las dos piedras que cubrían la entrada de la escalera del subterráneo descubierto en la calle llamada de los Muertos.

Al mundo animal

### Lámina núm. 14.

TEOTIHUACÁN.—Placa de barro pintada de blanco. Parece representar á Chalchiuhtlicue acompañada de Tlaloc. Uno de los atributos que lleva es la flecha de obsidiana. Fué encontrada en el terreno artificial que se halla frente al Museo, y á la profundidad de un metro cincuenta centímetros. Debajo de esta plancha se encontraron restos de niños, entre ellos un cráneo perfectamente conservado. Si aplicamos los ritos de los mexicanos, los niños encontrados ahí fueron las víctimas sacrificadas en honor de Tlaloc.

Placa de barro pintada de blanco. Parece representar á Chalchiuhtlicue acompañada de Tlaloc. Uno de los atributos que lleva es la flecha de obsidiana. Fué encontrada en el terreno artificial que se halla frente al Museo, y á la profundidad de un metro cincuenta centímetros. Debajo de esta plancha se encontraron restos de niños, entre ellos un cráneo perfectamente conservado. Si aplicamos los ritos de los mexicanos, los niños encontrados ahí fueron las víctimas sacrificadas en honor de Tlaloc.

Lámina núm. 14.

TEOTIHUACÁN.—Placa de barro pintada de blanco. Parece representar á Chalchihuitlicue acompañada de Tlaloc. Uno de los atributos que lleva es la flecha de obsidiana. Fue encontrada en el terreno artificial que se halla frente al Museo, y á la profundidad de un metro cincuenta centímetros. Debajo de esta plancha se encontraron restos de niños, entre ellos un cráneo perfectamente conservado. Si aplicamos los ritos de los mexicanos, los niños encontrados ahí fueron las víctimas sacrificadas en honor de Tlaloc.

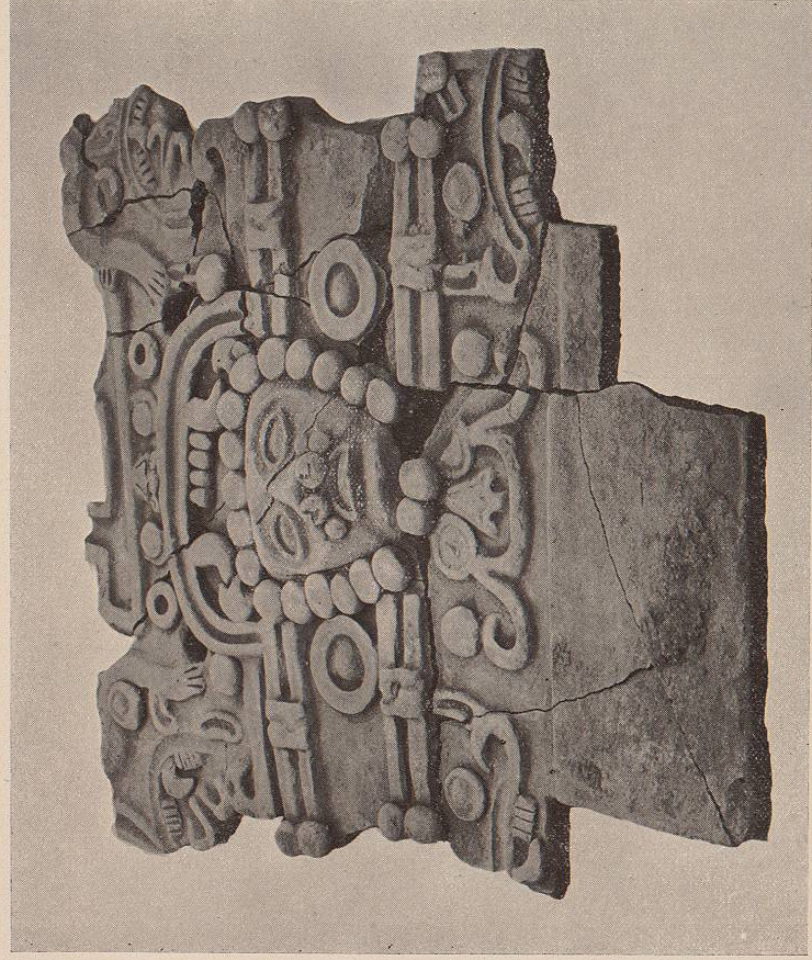

(Lám. 14.) TEOTIHUACÁN.—Placa de barro pintado de blanco. Parece representar á Chalchihuitlicue acompañada de Tlaloc. Uno de los atributos que lleva es la flecha de obsidiana.