LA MARAVILLA DE LOS VOLCANES

EL POPOCATEPETL CON UN PENACHO DE FUEGO. EL CITLALTEPETL.

VISTAS DEL IXTACCIHUATL, LA MUJER BLANCA. LOS VOLCANES DESDE AMECAMECA.

una olimpiada internacional durante los días de la celebración de la Feria.

Las diversas regiones mexicanas y las naciones representadas en la Feria, tendrán cada una su día especial, así como lo tendrán algunas de las secciones, cual la de artes gráficas y del libro, la del automovilismo y la del anuncio, en este día se celebrará un gran desfile de anuncios de todas clases y géneros, y otras artes e industrias.

También tendrán su día especial las modas, y en él se presentarán los modelos vivos en originalísima forma. En el de las artes de la construcción se adjudicará un premio al pabellón más artístico, y al mejor iluminado en el dedicado a las industrias eléctricas. La iluminación de la Feria, según proyecto ya terminado, será lo que más llamará la atención en ella.

Otro día se dedicará a la floricultura, tan adelantada en México.

Otro a la enseñanza. La Secretaría de Educación Pública organiza un suntuoso festival.

De tan variados festejos serán publicados programas muy detallados, que se proporcionarán por las oficinas de la Feria a todo aquel que los solicite.

A fin de aprovechar la reunión de industriales y comerciantes, habrán de ser celebradas entre ellos asambleas.

Tales asambleas serán convocadas por grupos de industriales y comerciantes, según las diversas materias, para en ellas tratar de cuanto pueda interesar a su ramo en México.

La concurrencia de representantes de los principales periódicos del mundo, consentirá la celebración de una asamblea periodística, que igualmente se organiza.

En el local de la Feria se establecerán oficinas telefónicas y telegráficas, cablegráficas y de correo, al servicio de los concurrentes, así como una gran estación difusora de radio para la trasmisión de los conciertos, conferencias y festivales que sean celebrados.

Un escogido y numeroso personal estará a la disposición de los expositores para cuantas atenciones requieran.

La organización de la Feria, encomendada a personas las más expertas y entusiastas, animadas de un patriótico deseo de progreso y mejora de su país, y aleccionadas por la experiencia de ferias extranjeras, hará que cuantos participen en ella encuentren satisfechos cumplidamente todas sus necesidades y deseos.

Será inaugurada el 30 de octubre de 1925 y clausurada el 30 de noviembre, la época más agradable del en todo tiempo primaveral clima de México.

El apoyo decidido concedido por el Gobierno Federal, los de los Estados, y el Ayuntamiento de la Ciudad, convencidos de la importancia del certámen y la enorme trascendencia que habrá de tener, así como por todas las entidades particulares, hará que la Feria resulte un verdadero acontecimiento.

Las oficinas centrales de la Feria, instaladas actualmente en la Ciudad de México, Av. Francisco I. Madero No. 2, que durante la celebración del certámen se establecerán en el local del mismo, han creado servicios para la más completa información que pueda ser deseada; comercial, aduanal, etc.; y proporcionarán guías para visitas a monumentos, museos, lugares pintorescos e históricos, boletos para trenes, coches-camas, teatros,

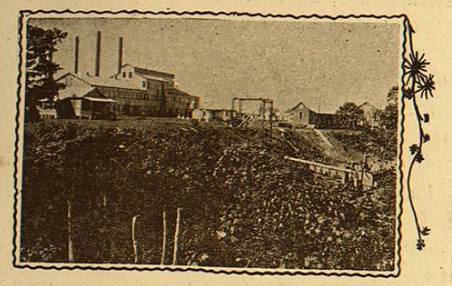

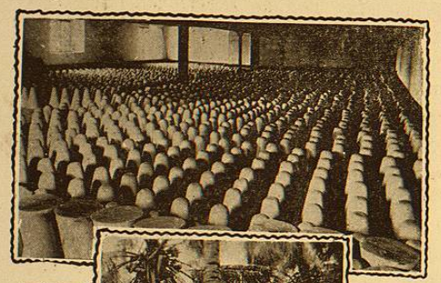

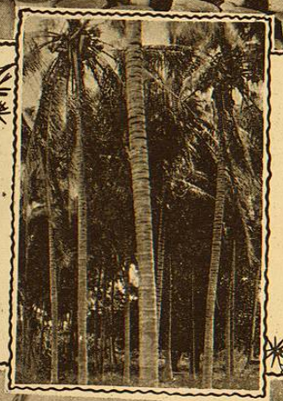

UN INGENIO DE AZUCAR EN PUEBLA.
UNA BUENA COSECHA.
COCOTEROS EN TEHUAN TEPEC.
UNO DE LOS TALLERES.

conciertos y toda clase de espectáculos, pasajes para vapores, intérpretes y alojamientos.

La Feria servirá de mediación entre artistas y expositores, poniendo en relación a los que así lo deseen, para que puedan elegir los modelos de pabellones e instalación de sus artículos. La Feria cuidará de que tales modelos sean artísticos, pero los expositores pueden elegir libremente los que sean de su agrado.

Todo el que desee mayor información, puede acudir, o bien a las oficinas de la Feria, en la Ciudad de México, Av. Francisco I. Madero No. 2, Despacho 4, Cámaras de Comercio, Industriales, Agentes de Información y Propaganda Comercial de la Secretaría de Industria, Agentes de la Secretaría de Agricultura y Fomento y Gobiernos de los Estados en la República Mexicana, y a las Legaciones, Consulados y Agregados Comerciales mexicanos en el extranjero.

Interesados los expositores por los beneficios que para ellos ha de reportar, en que la propaganda sea muy intensa, quedarán perfectamente satisfechos en este punto, pues no podría efectuarse otra mayor que la que la Feria Internacional viene realizando, no habiendo olvidado medio alguno posible, pudiendo enfáticamente afirmar que ninguna otra exposición o feria de cuantas van celebradas, ha llegado a desarrollar una campaña de publicidad que pueda serle comparada.

Permitirá su celebración por otra parte, a la industria y al comercio mundiales, orientarse con suma facilidad de la actual situación, de la paz y tranquilidad de la República, el deseo ardentísimo de emprender una verdadera reorganización y la inmensa producción de México, consintiendo renovar relaciones anteriores y entablarlas nuevas.

El Gobierno Mexicano, en su deseo de cooperar a fin de que la Feria dé los mejores resultados, ha acordado que todo lo que se importe para la misma sea introducido sin pago de derechos. Los Ferrocarriles Nacionales establecerán un siste-

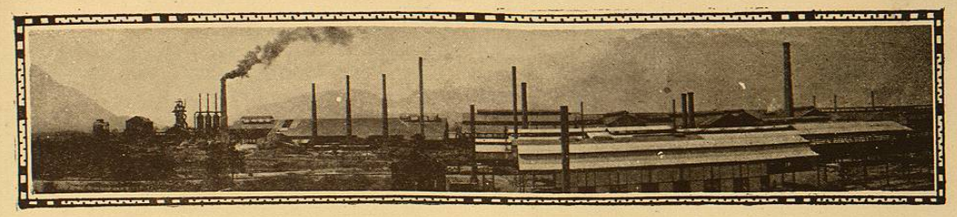

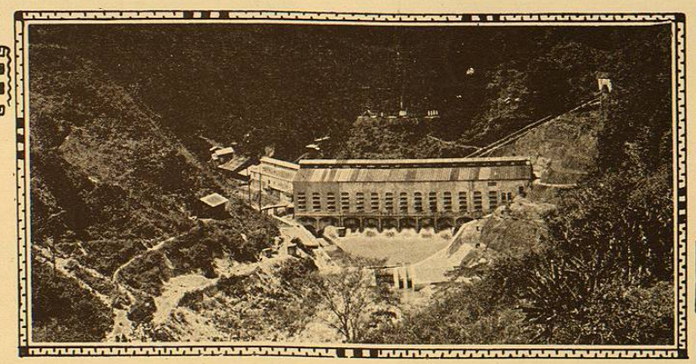

FUNDICION DE FIERRO Y ACERO DE MONTERREY. PLANTA ELECTRICA DE NECAXA.

FABRICA DE CIGARROS "EL BUEN TONO," S. A.
UNO DE LOS TALLERES.

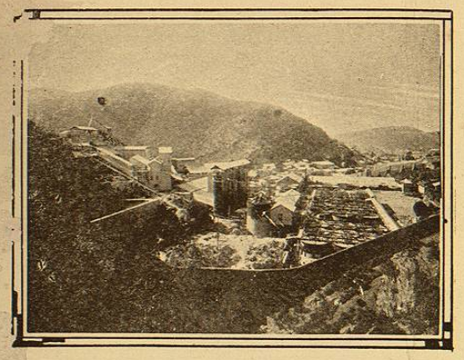

MINERAL DE "EL ROSARIO" EN PACHUCA.

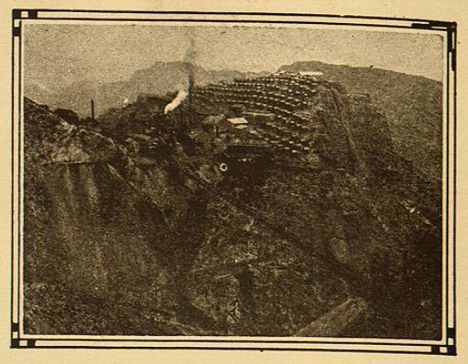

MINERAL DE "LA OJUELA", EN DURANGO.

GRUTAS DE CACAHUAMILPA
LA 8a. MARAVILLA DEL MUNDO.

ma de boletaje a precios reducidísimos en toda la red, concediendo, además, grandes rebajas en los fletes del material de exhibición.

Las compañías navieras han hecho rebajas considerables en sus fletes, llegando alguna hasta ofrecer el transporte gratuito de las muestras.

Durante la celebración de la Feria, todo lo a ella relativo y cuanto en ella vaya desarrollándose, será tratado en el "Diario Oficial de la Feria Internacional Ciudad de México."; "Catálogo de la Feria Internacional. Ciudad de México"; "Calendario de la Feria" y "Guía de la Feria."

Los expositores deben remitir a las oficinas de la Feria con toda anticipación, los detalles que crean convenientes figuren en tales publicaciones, que serán editadas en varios idiomas.

AMERICAN CITY SERIES
No. 13-A

MEXICO CITY

A CITY OF PALACES

L. S. ROWE : : : : : Director General
E. GIL BORGES : : : : Assistant Director

WASHINGTON, D. C.
1927