ÍNDICE

BATALLA DEL SAUCE

CAPITULO I

Páginas

Apreciaciones á vuelo de pájaro sobre el campo de Tuyutí.—Descripción topográfica 27

CAPITULO II

Carácter militar de López 36

CAPITULO III

Los paraguayos construyen una batería sobre el flanco izquierdo del ejército aliado.—Combate del día 16.—Los brasileros toman la trinchera 43

CAPITULO IV

Continuación del combate del 16.—La división Conesa entra en fuego.—Inacción del 17.—Primer avance del día 18.—Rechazo de este amago 56

CAPITULO V

Ataque de la división Domínguez.—Hechos heróicos.—Toman la trinchera.—Reacción ofensiva de los paraguayos.—Recuperan la posición 68

CAPITULO VI

Consideraciones sobre el ataque anterior 84

CAPITULO VII

Tercer ataque ordenado por el general Flores.—Arguero presiente su muerte.—La séptima brigada se lanza al asalto.—Mateo Martínez y Massini 86

CAPITULO VIII

El abanderado Dantas.—Moritán 93

CAPITULO IX

Bravura del capitán Segovia.—El abrazo de la bandera.—El soldado Enrique Flores.—Rechazo de la séptima brigada... 95

CAPITULO X

Consideraciones sobre este combate 101

COMBATES DE YATAYTI-CORA

Páginas

CAPITULO I

Descripción topográfica de Yataytí-Corá.—Ligeras consideraciones sobre su importancia militar..... 109

CAPITULO II

Preparativos de López..... 115

CAPITULO III

Combate del día 10.—El batallón Libertad de Catamarca es atacado por el frente y por el flanco.—Gallarda comportación de este cuerpo.—El batallón I.º de Corrientes acude en su auxilio y le salva.—Los paraguayos detienen el movimiento y se retiran.—Queda guardando el campo el batallón I.º de Corrientes..... 119

CAPITULO IV

Primer combate del día 11.—Resuelve López un nuevo avance sobre Yataytí-Corá..... 127

CAPITULO V

Avance de los paraguayos sobre Yataytí-Corá.—El batallón I.º de Corrientes se replega combatiendo y repasa el paso Leguizamón.—Toma posición á cierta distancia del borde del estero y se sostiene con bizarría.—El I.º de Línea y el batallón San Nicolás de los Arroyos avanza en su auxilio.—Los paraguayos estienden su línea frente al I.º de Línea.—Mueven su caballería.—El I.º de Línea forma el cuadro.—Difícil situación de este cuerpo.—Heroicidad de su segundo jefe el mayor Etchegaray. Su gloriosa muerte.—La bandera le cubre.—Retirada del I.º de Línea para que funcione la artillería.—Desesperación del coronel Rosetti.—El batallón I.º de Corrientes queda combatiendo á la izquierda protegido por la artillería.—Los paraguayos avanzan sobre el I.º de Línea y asesinan á nuestros heridos.—Bizarro arranque del capitán Morel, otros oficiales y soldados.—El I.º de Línea vuelve al combate.—El batallón San Nicolás entra en fuego desplegando como si lo hiciera en una parada —La división Arredondo, 3 de Línea y la Legión Militar avanzan á tomar posiciones.—Los paraguayos se retiran..... 129

CAPITULO VI

Segundo combate del día 11.—La Legión Militar y el 3 de Línea al anochecer toman posición en Yataytí-Corá.—Retornan los paraguayos y da comienzo de nuevo un combate nocturno.—El general en jefe se encuentra presente en el terreno de la lucha.—Avanzan en protección de las fuerzas combatientes el 6.º, 4.º de Línea y otros batallones.—Los paraguayos se retiran..... 149

CAPITULO VII

Pérdidas de ambos combatientes..... 156

CAPITULO VIII

Observaciones..... 159

CURUPAYTI

CAPITULO I

Invocación..... 169

CAPITULO II

Idem..... 171

CAPITULO III

Idem..... 173

CAPITULO IV

Organización de las columnas.—Toman sus posiciones de combate.—Posiciones del enemigo.—Organización..... 175

CAPITULO V

Avance de las columnas argentinas.—Encarnizado combate.—Segundo ataque.—Rechazo de nuestras fuerzas..... 183

CAPITULO VI

Retirada.—Desfile de muertos ilustres..... 193

CAPITULO VII

Dedicatoria..... 199

Apéndice..... 202

CAMPAÑA DEL PIKICIRI

CAPITULO I

Consideraciones generales..... 227

CAPITULO II

López se retira á San Fernando.—Posición brasilera.—Inacción de los aliados.—Sus causas..... 232

CAPITULO III

Descripción del terreno de las líneas del Pikicirí..... 236

CAPITULO IV

López elige el Pikicirí y construye sus líneas.—Retirada del ejército paraguayo..... 243

CAPITULO V

Avance del ejército brasilero y la División Oriental..... 246

Páginas

CAPITULO VI

Organización de la marcha del ejército brasilero.—Combate del Jacaré.—Asalto del reducto del paso Tebicuarí.—Muerte del valeroso Trelles.—Queiros.—Pasaje de aquel río..... 249

CAPITULO VII

Reconocimiento de Angostura por la escuadra —Combate del Suruby.—Arribo á Palmas..... 261

CAPITULO VIII

Consideraciones sobre la situación de López y sus posiciones.. 272

CAPITULO IX

Reconocimiento sobre la línea del Pikicirí.—Nuevo plan de operaciones..... 278

CAPITULO X

El terreno del Chaco.—Incredulidad de López respecto á la construcción de un camino en este punto..... 287

CAPITULO XI

Construcción del camino estratégico.—El ejército brasilero pasa al Chaco.—Su organización..... 290

CAPITULO XII

Situación de López..... 300

CAPITULO XIII

Desembarque en San Antonio del ejército brasilero —No guarda el puente de Itororó.—El enemigo se posesiona de él.—Avance de los brasileros sobre este punto..... 303

CAPITULO XIV

Descripción táctica del terreno..... 307

CAPITULO XV

El general Caballero ocupa el puente de Itororó.—Formación de las tropas paraguayas en esta posición..... 310

CAPITULO XVI

Batalla del Itororó.—El coronel Machado ataca con su brigada el puente.—Es rechazado.—Avanza de nuevo y muere heróicamente.—Los brasileros son repelidos.—Un segundo y tercer ataque tiene el mismo resultado.—Encarnizado combate.—Serrano conociendo el movimiento de Osorio se retira.. 314

CAPITULO XVII

El movimiento de Osorio.—Inconvenientes que lo retardan.... 327

CAPITULO XVIII

Maniobras de ambos ejércitos.—Batalla de Avahy.—Horrible carnicería.—Destrucción completa de la división de Caballero.—Pérdida de los brasileros y de los paraguayos.—Ocupación de la Villeta 331

Páginas

CAPITULO XIX

Movimiento del ejército de Palmas..... 348

CAPITULO XX

Consideraciones sobre la batalla de Avahy..... 350

CAPITULO XXI

Fortificación de López en Itaivaté y Angostura..... 354

CAPITULO XXII

Sucesos posteriores á la batalla de Avahy.—Reconocimiento del general Manuel Mena Barreto sobre el Pirayú y Aregúa.—Sorpresa del 17.—Reconocimiento del 18.—Marcha del ejército brasilero sobre Itaivaté 357

CAPITULO XXIII

Organización de las tropas paraguayas en Itaivaté.—Consideraciones sobre el empleo de esas fuerzas..... 369

CAPITULO XXIV

Primera batalla de Itaivaté (21 de Diciembre).—Los brasileros atacan en dos columnas por el frente.—Sangriento combate.—Son rechazados con grandes pérdidas.—Causas del rechazo 372

CAPITULO XXV

Ataque á la línea del Pikicirí.—Victoria completa de los brasileros.—Consideraciones sobre estos combates..... 376

CAPITULO XXVI

Situación del general Gelly.—El ejército de Palmas se incorpora al ejército brasilero.—Reorganización de las fuerzas imperiales.—El fuego continúa de día y de noche frente á Itaivaté 381

CAPITULO XXVII

Situación de López después de esta batalla.—Recibe refuerzos y organiza de nuevo su ejército..... 387

CAPITULO XXVIII

Intimación á López.—Persiste en continuar la guerra..... 392

CAPITULO XXIX

Reconocimiento ofensivo y bombardeo del 25.—Destrucción del regimiento Dragones paraguayos.—Los generales aliados resuelven tomar á viva fuerza las posiciones de López. Plan del ataque..... 401

CAPITULO XXX

Segunda batalla de Itaivaté (27 de Diciembre).—Estado de las fuerzas de los aliados.—Organización de las fuerzas argentinas y dirección de sus ataques..... 408

CAPITULO XXXI — Páginas

Avance de la columna del coronel Agüero sobre la izquierda del enemigo.—Organización de sus fuerzas.—Episodios ignorados 415

CAPITULO XXXII

La vanguardia toma la posición.—Los paraguayos se replegan y atacan de nuevo.—Crítica situación de estos cuerpos —El capitán Ibañez y el teniente Avellaneda mueren heróicamente.—La división Morales y el regimiento Rosario se lanzan á la bayoneta y salvan la vanguardia.—Rechazado el enemigo se replega al cuartel general de López.—Prosigue el avance de la columna de Agüero y completa la victoria.—Salud al héroe ignorado 423

CAPITULO XXXIII

Ataque del centro.—Avance casi sin resistencia.—Avance del I.er Cuerpo de ejército argentino sobre la derecha enemiga.—Formación del ataque 438

CAPITULO XXXIV

Avance de la División Ayala.—Hermosos episodios 441

CAPITULO XXXV

La división Campos envuelve la derecha del enemigo.—Carga desesperada de los paraguayos á los batallones 4.º 5.º y 6.º de Línea y al batallón Correntino.—Ventajas del primer momento.—En seguida son rechazados 449

CAPITULO XXXVI

El coronel Romero.—Sus últimos momentos 463

CAPITULO XXXVII

Avance general de las fuerzas argentinas.—Fuga de López.—Abandono del potrero Mármol.—Conclusión de la batalla.—Nuestras pérdidas y las del enemigo 466

CAPITULO XXXVIII

Visita al campo de batalla.—Horroroso espectáculo 474

CAPITULO XXXIX

Reconocimiento del regimiento San Martín sobre Angostura.—Heróica comportación de esta tropa 483

CAPITULO XL

La Angostura.—Difícil situación de la guarnición.—Rendición de este fuerte.—Marcha del ejército aliado á la Asunción.—Pérdida de los aliados y del enemigo en esta campaña 485

CAPITULO XLI

Crítica de las operaciones 499

ERRATAS NOTABLES

PÁGINA	LÍNEA	DICE	DEBE DECIR
30	nota	po	por
30	nota	abrigaron	abrigaran
30	nota	enemigo	enemigo como sucedió
78	nota	Callejas	Pallejas
84	5	prevé	prevée
100	13	or	voz
246	13	cortarlo	cortado
248	3	operaiones	operaciones
374	nota	1868	1866
423	7	eze	ese
423	8	sufrieron	sufrió
464	4	continete	continente
470	17	obra	abra

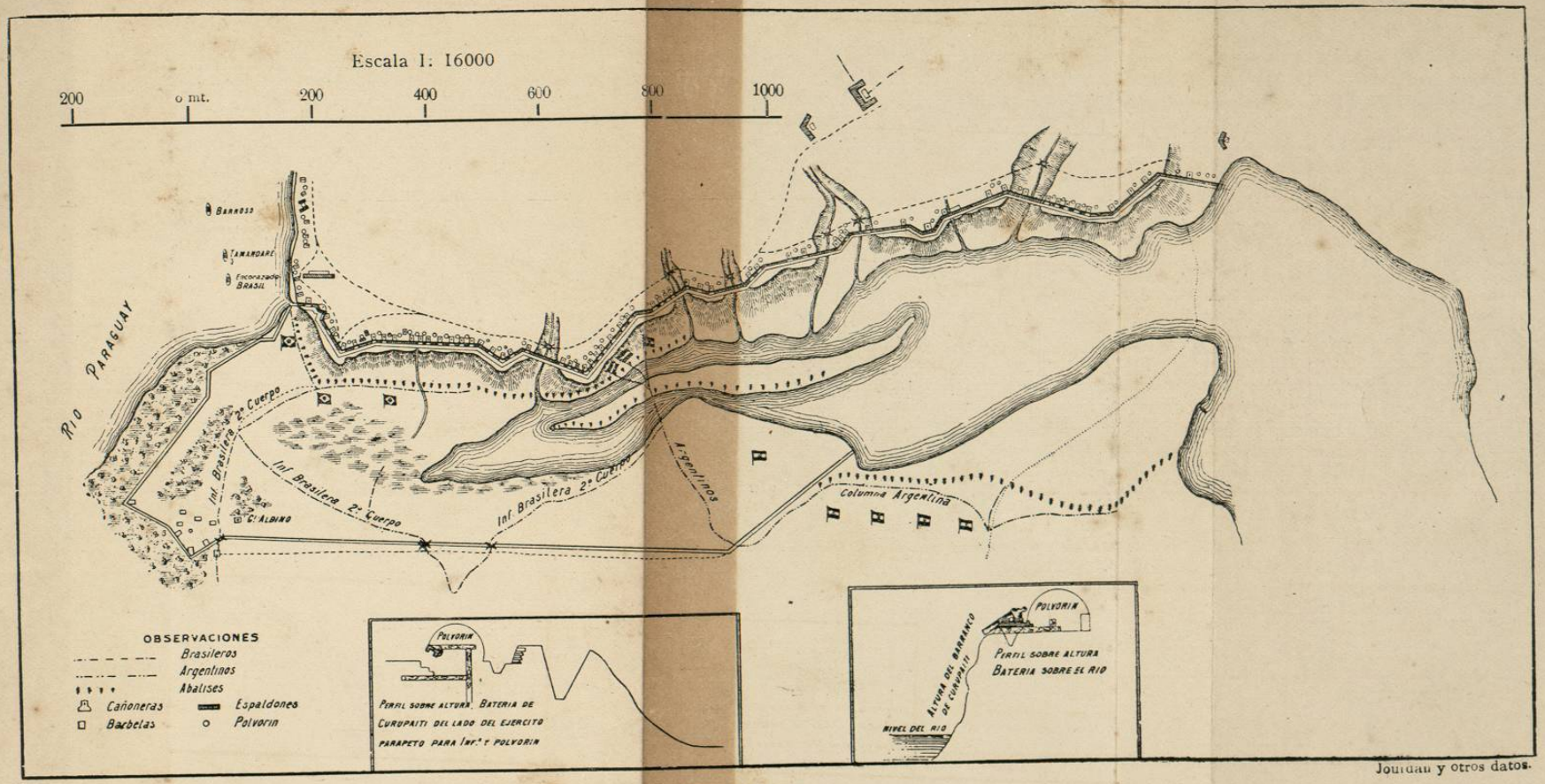

Jourdan y otros datos.

Plano del Curupayti

DEL