

FUERTE DE SAN MARCOS, SAN AUGUSTIN, FLORIDA,
ESTADOS UNIDOS.

SAN AGUSTIN tiene fama de ser la ciudad más antigua de los Estados Unidos, habiéndola fundado los Españoles en 1565. Hoy se ha hecho notable porque á ella acuden en los meses de invierno gran número de viajeros que huyen de las inclemencias del tiempo en otras latitudes. Se encuentra á 36 millas de la importante poblacion de Jacksonville, levantándose en una península arenosa. Formando línea con la orilla del mar, en una longitud de muy cerca de una milla, hay un murallon antiguo construído sólidamente de enormes trozos gráníticos, y en la extremidad norte de dicha obra está el Fuerte de San Marcos, de construccion española, que se conserva en bastante buen estado, no obstante que su construccion data del año de 1756. El fuerte tiene su correspondiente foso y obras avanzadas, como se ve perfectamente en la fotografia, y sus murallas tienen 21 piés de altura: fué construído muy sólidamente y ocupa un área de cuatro acres. Sabido es que la Florida pasó definitivamente á poder de los Estados Unidos en 1819.

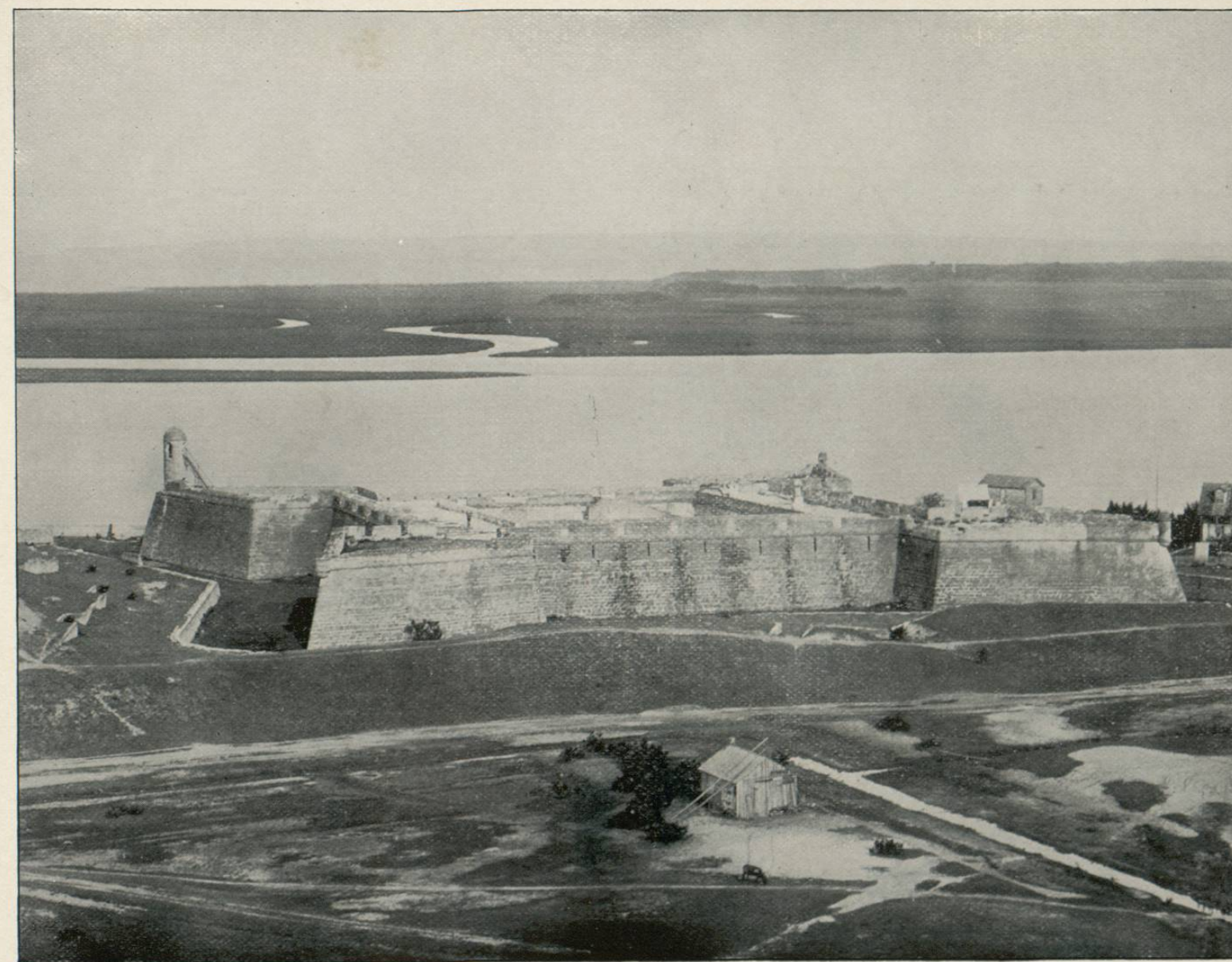

FORT SAN MARCO, ST. AUGUSTINE, FLORIDA, U. S. A.—St. Augustine, having the distinction of being the oldest city in the United States, was founded by Europeans and has recently become a popular winter watering-place. It is thirty-six miles from Jacksonville, and stands on a sandy peninsula. Along the sea-front, for nearly a mile, extends a granite-coped sea-wall; and, at its northern end, stands the Fort of San Marco, a well-preserved specimen of Spanish military architecture, built in 1756. The fort has a moat and outworks, and its walls are twenty-one feet high. It is in the form of a trapezium, and covers four acres.

PONCE DE LEON, SAN AUGUSTIN, FLORIDA,
ESTADOS UNIDOS.

EL EXCELENTE clima que se disfruta en este Estado, durante los meses en que en otras partes de los Estados Unidos la temperatura es inaguantable, hace que sea muy grande el número de personas que buscan en sus playas el placer y la comodidad que pueden procurarse con su dinero. Nuestra vista fotográfica representa el Ponce de Leon, hermoso hotel construido especialmente para esta clase de viajeros: reúne dicho establecimiento cuantas comodidades pueden exigirse, y no es extraño por eso que sea grandemente frecuentado. De construcción sólida y elegante á la vez, no se ha omitido en este hotel gasto ninguno para hacerlo, como quizá es, el mejor de su clase en los Estados Unidos, no obstante del gran número de buenos establecimientos que para conveniencia del público viajero existen en toda la Gran República. Sin necesidad de entrar en pormenores, que no sería posible dar en el pequeño espacio de que disponemos, basta ver la excelente fotografía para formarse una idea del Ponce de Leon y comprender que no exageramos en nuestras calificaciones.



PONCE DE LEON,
ST. AUGUSTINE,
FLORIDA.

EL CAPITOLIO, WASHINGTON, D. C., ESTADOS UNIDOS.

EL GRAN Capitolio de la Nacion Americana descansa sobre una risueña colina. La superficie del terreno sobre el cual se levanta tiene una elevacion de 90 piés sobre el nivel de las aguas del Río Potomac, y el terreno comprendido en el parque que le circunda se compone de $51\frac{1}{2}$ acres, terreno cuidado con esmero, adornado con árboles, césped y plantas raras. Un gran terrado de mármol, y unas escaleras espaciosas y de fácil ascenso, cuya blancura resalta sobre las alfombras de verdor que se extienden á ambos lados, ayudan mucho á realzar la hermosura de una de sus cuatro fachadas. El edificio tiené 751 piés de longitud por 324 de latitud, incluyendo en estas dimensiones las de sus pórticos. La cúpula es de hierro, pintada tambien de blanco como el resto de edificio, y termina con una magnífica estatua de bronce que simboliza la libertad. El extremo del penacho que tiene esta estatua queda á 287 piés y 11 pulgadas de la base del edificio. La Rotunda tiene una circunferencia de 300 piés, una elevacion de 180 y un diámetro de 96 piés. La bóveda de la cúpula, la cual se levanta sobre la rotunda, queda á 220 piés de altura sobre el piso y tiene un diámetro de 50 piés.

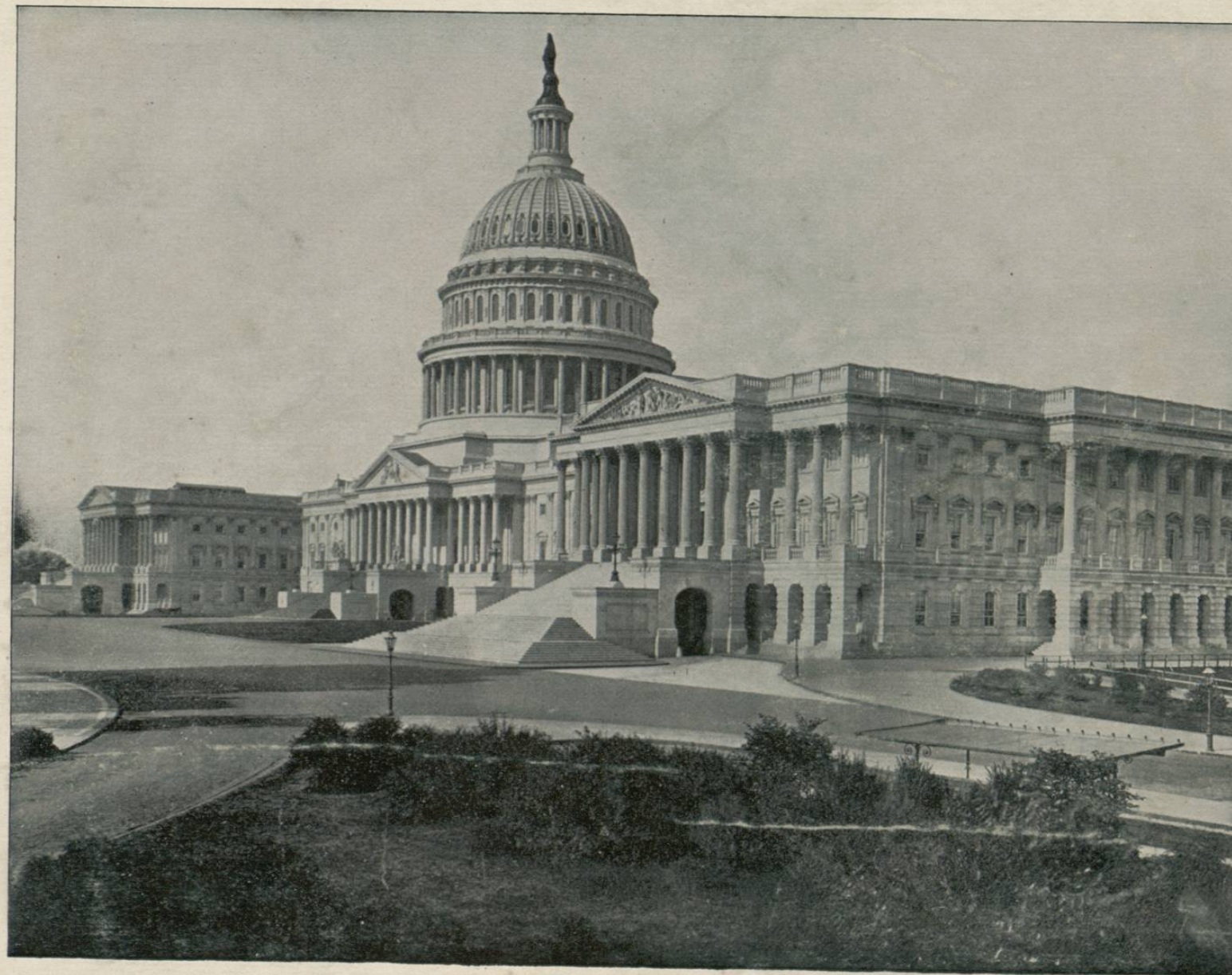

THE CAPITOL, WASHINGTON, D. C.—The Capitol in Washington deserves a foremost place among the first buildings of the world. It stands upon an eminence in the midst of extensive grounds. The general plan is that of a central building, surmounted by a dome, flanked by two wings. The length of the structure is seven hundred and fifty-one feet, the breadth ranging from one hundred and twenty-one to three hundred and twenty-four feet at the different parts, the whole covering three and a half acres. Its extreme height from the ground to the top of the Statue of Liberty, which stands upon the dome, is three hundred and seven and a half feet. The entire cost of the building has been \$13,000,000.

