

ALBUM GUADALUPANO.



Debray Suces. MÉXICO.

CAPILLA DEL CERRO DEL TEPEYAC.

Propiedad de los Editores.

ALBUM GUADALUPANO.

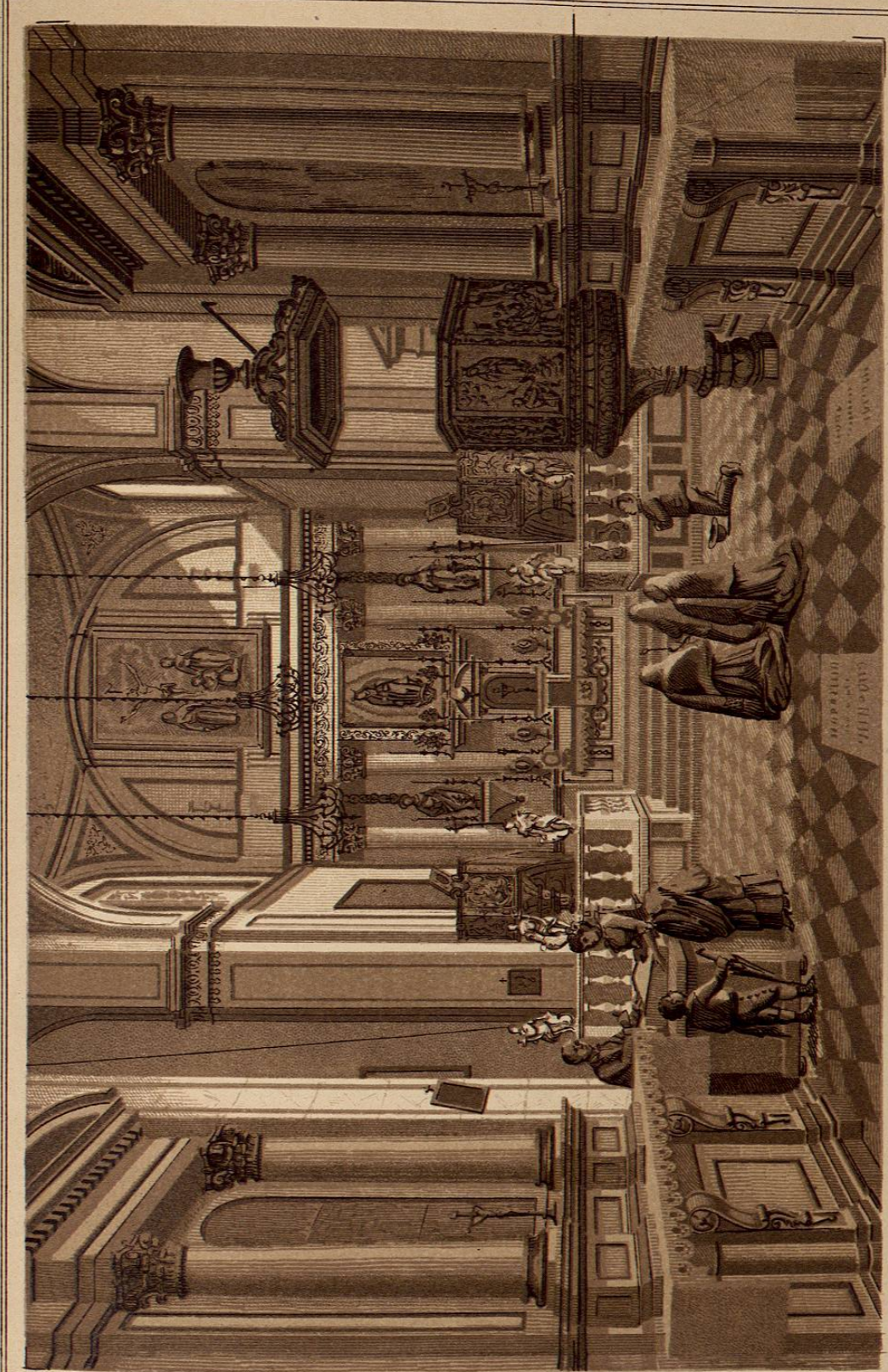

Debray Suces. MÉXICO.

INTERIOR DE LA CAPILLA DEL TEPEYAC.

Propiedad de los Editores.

ALBUM GUADALUPANO.

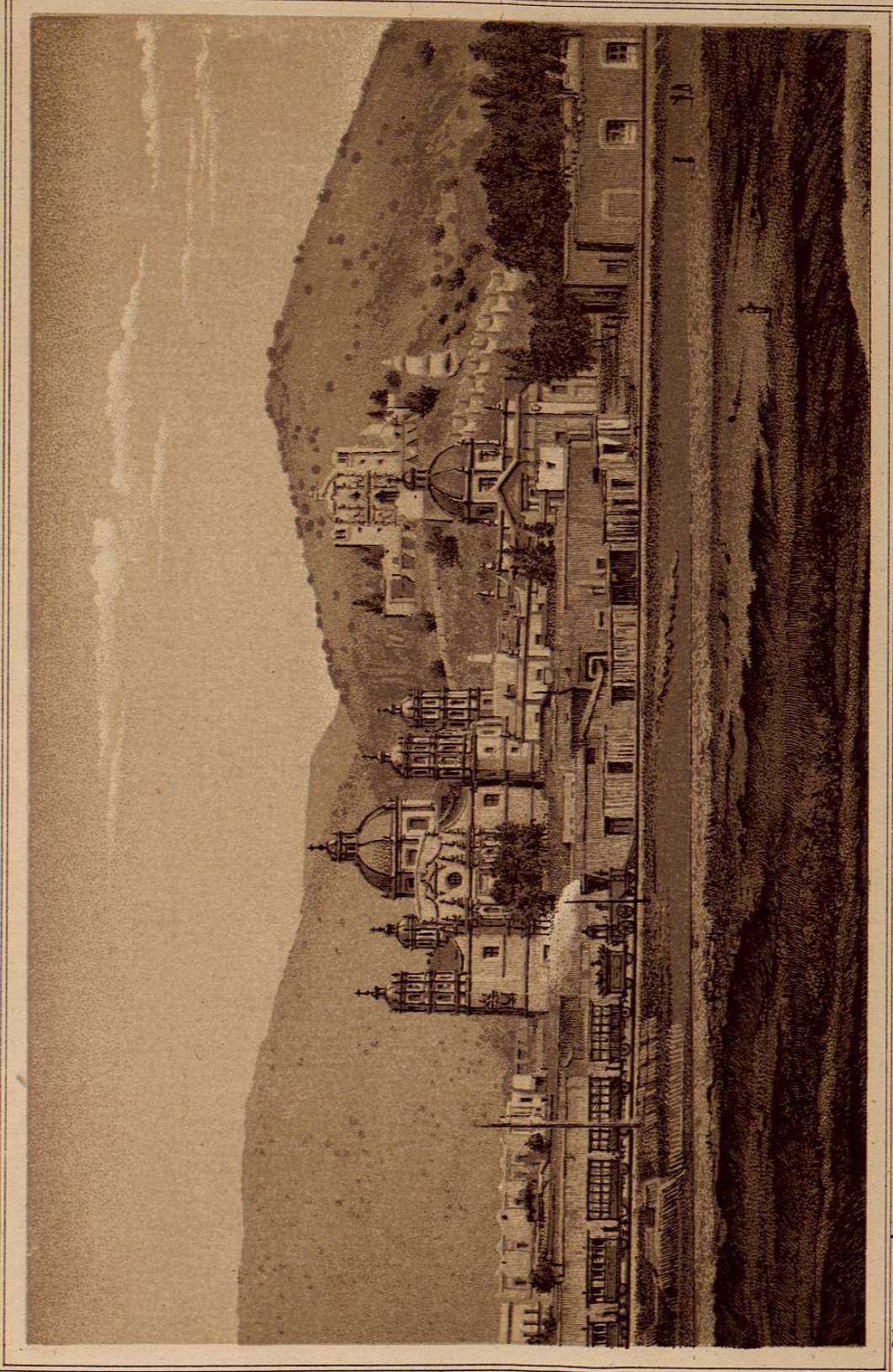

Debray Sucrs. MÉXICO.

VISTA GENERAL DE LA VILLA.

Propiedad de los Editores.

ALBUM GUADALUPANO.

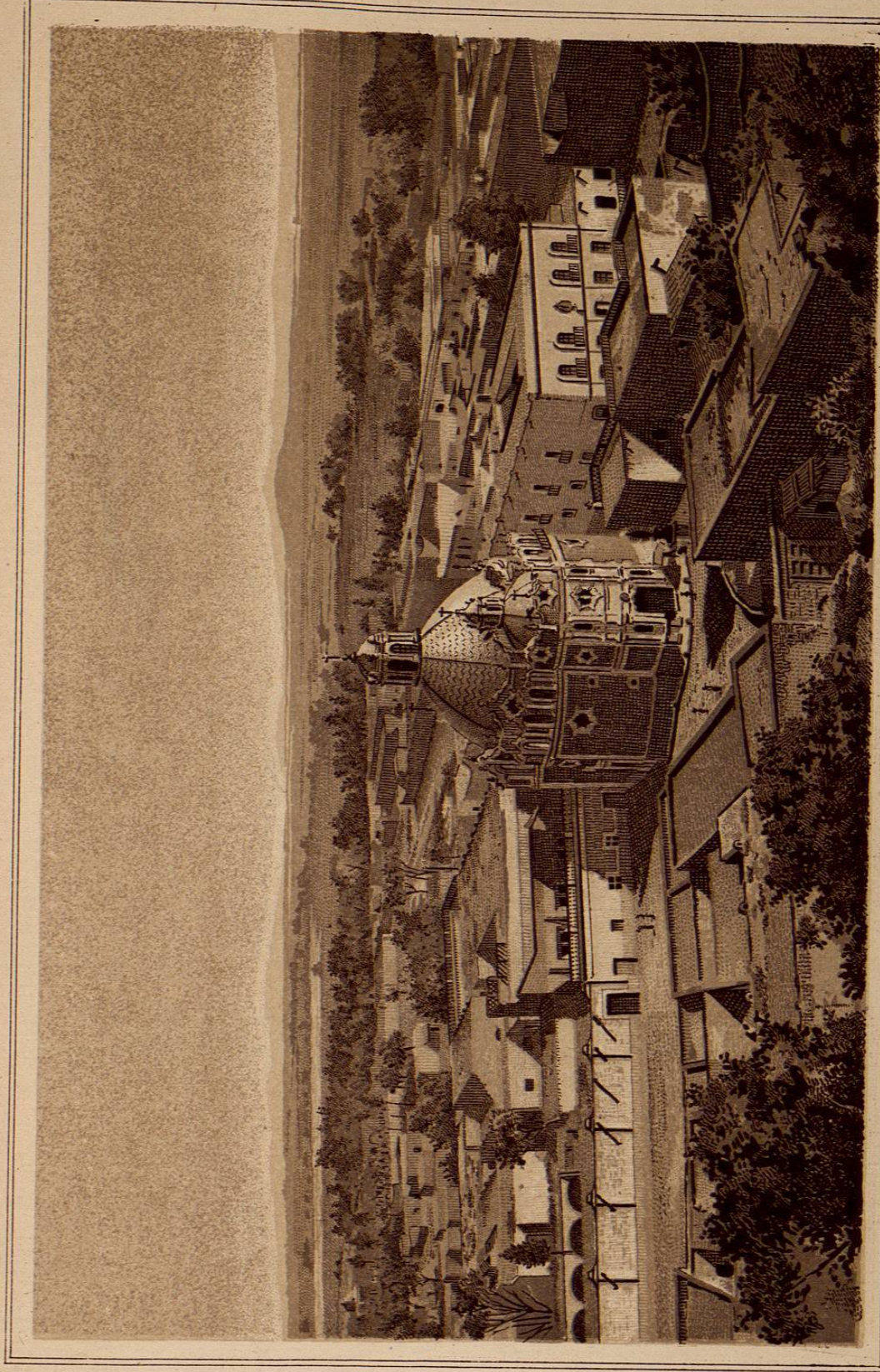

Debray Suces. MEXICO.

PANORAMA DE LA VILLA.

Propiedad de los Editores.

PLAN QUE PERTENESE A LOS NATURALES DE S' YZABEL TOLA AÑO DE 1795



Plan del estado, en que se halla el Estado de N. R. de Guadalupe, y sus respectivos Pueblos y Villas, de que según noticias adquiridas de un Titulo de tierras cuyo tratamiento subterráneo se dio el año de 1711, al Pueblo de San Yzabel Tola para su pacífica posesión, se libre ahora hecho en el año de 1795, y para que en su ejecución, no se errase, por lo que con licencia de S. M. Católica para su ejecución, uno de autos al margen por sus cédulas, y otras diligencias hechas en el día de la demostra, mandando según las noticias que se han encontrado en los Reales Cédulas y otras papeles que se hallan en el archivo de S. M. Católica, se libran con algunas de lo que contiene en dicho Plan, Octubre 17 de 1795.

José Mariano Alvarado.

- A. Primer Hermita en que se colocó la S^{ta} Imagen de N. S. de Guadalupe el año de 1531 por el Ilmo y V. S. D. Fray Juan de Zamarraga primer Obispo, y Arzobispo de Mexico. *En la casa de piedras oscuras.*
- B. Primer Templo de Arteses que por la inscripción gravada en una lamina de plomo enserada para su duración en una casa de palo, y esta en otra de piedra caliza, que se encontró en los cimientos cuando se derribo este segundo Templo para la fabrica del terreno que hoy se haya: declara el Ilmo Prelado que entonces gobernaba y lo demas que en la inscripción se contiene su poder ver.
- C. Esta Capilla sacada de sus cimientos se dedico a Dios Optimo Maximo y a la Bienaventurada siempre Virgen Maria Reyna de los Cielos, y singularissima Patrona de la provincia Mexicana, por medio de una copiosissima coleccion que se hizo de limosnas, año del S. de 1609. en el Pontificado de N. S. P. el S. Paulo Quinto Pontifice Maximo. Reynando en España y en este nuevo Mundo el muy Catholico Rey el S. D. Phelipe III. siendo Arzobispo de Mexico el Ilmo S. D. Fray Garcia de la Guerra del Sagr. Orden de Predicadores.
- D. Bendición y dedico el Ilmo S. D. Juan de la Cueva Arzobispo de Mexico el año de 1622. *En el escudo de la Capilla.*
- E. Dedicación de la primer Hermita: se originó en el Capilla que al presente yaman la Antigua: se dedico en 25 de Marzo de 1696 para depositar a la S. M. S. S. entre tanto que se halla el famoso Templo que se derribo: se derribo en el Capilla la S. M. S. S. el año de 1699, y se trasladó a su Iglesia por el V. Cabildo de Mexico en la Sederacion del Ilmo S. Ortega dia 1 de Mayo de 1709.
- F. Primer Hermita del Cerro: bula de Christiano de Aguirre, y D. Theron Pergrina se expuso el año de 1699: antes de esta solo havia un monje de piedras y en el levantada una Cruz para conservar por siempre la memoria de haver sido aquel el lugar Santificado con la presencia de N. Madre S. M. María: creciendo despues la religiosidad de los fieles, se erigió la Capilla que al día exate con casa de ejercicios a la solicitud del R. D. Juan de Montañez.
- G. Primer Hermita del Pueblo que de su pueblo bula el U. D. Luis Lazo año de 1648 ó 49. al presente una hermosa y vistosa Capilla como la demuestra su primorosa disposición curiosa y simétrica: abrieron los cimientos en 1 de Junio de 1711, y se continuó la fabrica a los principios, a la solicitud de D. Calixto Gonzalez Avenserraje Tercero de N. P. S. Fray q. cuidava de la primer hermita y cultos de la S. M. S. despues a la de D. Nicolas de Zamarraga consercante de Mexico, contribuyendo en toda su fabrica material, y formal las limosnas de tantos venerables, las flenas que semanalmente se hacian: al presente por comision del Ven. Cabildo de la R. Colegiata de su aumento el S. Magd. D. D. Fray V. V. y Escalante.
- H. Casa destinada para alojamiento de las personas mexicanas, y forasteras que hacian sus novenas, y venian a romeria a este Santuario: hoy Convento e Iglesia de R. R. Madres Capuchas.
- I. Capilla del barrio de S. Lorenza, hecha ruina.
- J. Fuente antiguo mudado al frente de la puerta principal de la Iglesia.
- K. Rio que viene de Tlalcoyacan.
- L. Fuente antiguo: al presente solo vestigio.
- M. La Estancia, ó Estanzuela.
- N. Casaca que aseguran haver sido de los rios de esta Villa: D. Ant. Rozas.
- O. Tres pequeños saltes de agua: dos al frente del puesto q. se desecaba quando lloró, y el tercero que es mayor cubierto con bóveda al riuero de una cascaca q. está frente de la estampa de la Iglesia antigua.
- P. Casaca que demuestra con lo demas del Cerro una figura cuadrada: dedicada en el día por haberse levantado en día: lugar la Casaca que sabe al Cerro.
- Q. Arbol ayuno, llamado tambien arbol de la Virgen.
- R. Pueblo de S. Yzabel Tola.
- S. Pueblo de S. Pedro Sacateco.
- T. Pueblo de Tocuana, hoy pertenece a Tlalcoyacan.
- U. Pueblo de S. Juan Ixtatepec.
- V. Pueblo de Santiago Atzacualco.
- X. Dos figuras que señaladas sobre dos mojones demuestran, el lugar sobre la profundidad y posesion de tierras.
- Y. Carretera que segun la relacion de uno Titulo antiguo demuestra ser tierras de Chichiquero.
- Z. Huellas, con que se demuestran las veredas.
- Esta Copia exacta y literal del plano original que pertenece a los vecinos de San Yzabel Tola, la dedico el que suscribe al Ill. Ayuntamiento de Guadalupe el día de 16 de Setiembre de 1871.
- Guillermo Hay.

1. Tepetac.	En la posta, ó nariz del Cerro.	3. Coyon.	Lugar de abogeros.	9. Tepetlac.	En donde estan las piedras como	13. Zacateco.	Orilla de Zacatal.
2. Quahuatlán.	Arbol ayuno, ó que no da fruto.	4. Xacatlaco.	En el escudo de la Capilla.	10. Quahuatlán.	El plano del Monte.	14. Tola.	Lugar de tal.
3. Quahuatlán.	Palo optimo.	5. Tepetlac.	Sepulcro ó Cruz de piedra.	11. Ixtatepec.	Cerro de ojos, ó yervas.	15. Atzacualco.	Prata ó cuerno de agua.
4. Jahuatlán.	En la casa de piedras oscuras.	6. Xochitla.	Lugar de born.	12. Tocuana.	En donde estan las piedras en hueco como olas.	16. Zacateco.	Casas de sacaca.
						17. Huahuatlán.	Antiguo camino de casaca.
						18. Chichiquero.	El chichiquero.



B
•
A

0