*

Hay algunos que están ligados á la ley con cadenas de fierro, y esos son los que la observan por temor de condenarse. Hay otros que están ligados á ella con cadenas de oro, y esos son los que la observan por amor.

*

La contricion y la confesion son tan bellas y de tan buen olor, que borran la fealdad, y disipan la hediondez del pecado.

*

En esta vida, siempre tendremos necesidad de trabajar: la fiesta de la Purificacion no tiene octava; es preciso purificarnos todos los dias, en tanto que habitemos en este mundo.

D. S. B.

INDICE.

	Páginas.
Aprobacion	3
Prólogo	5
Dedicatoria	7
1—La devocion	9
2—La oracion	12
3—Los consuelos espirituales	14
4—Las sequedades	16
5—La presencia de Dios	17
6—La lectura espiritual	19
7—Jesus, María y José	20
8—Las virtudes en general	25
9—La fé	26
10—La esperanza	28
11—La caridad	30
12—La voluntad de Dios	34
13—El amor del prójimo	36
14—Cómo se ha de hablar del prójimo	37
15—La tolerancia	38
16—El perdon de las injurias	39
17—La justicia	40
18—La correccion fraterna	42
19—Los juicios temerarios	44
20—Las conversaciones	44
21—La doblez y el fingimiento	47
22—La maledicencia	48
23—La calumnia	50
24—Los pleitos	52
25—La amistad	54
26—El amor propio	55
27—La buena fama	56
28—La humildad	57
29—La paciencia	61
30—Las enfermedades	62
31—La dulzura	64
32—La obediencia	66

33—La limosna y la pobreza..... 68
34—La castidad..... 70
35—La modestia..... 72
36—Los vestidos..... 73
37—La sencillez..... 74
38—La singularidad..... 76
39—La prudencia..... 78
40—La vigilancia..... 80
41—La desconfianza de nosotros mismos..... 80
42—La confianza en Dios..... 81
43—Las pequeñas virtudes..... 82
44—Los deberes de estado..... 85
45—Las tentaciones..... 88
46—El mundo..... 90
47—La inquietud..... 91
48—La tristeza..... 93
49—El apresuramiento..... 94
50—Las imperfecciones..... 96
51—Los deseos inútiles..... 98
52—Las caidas..... 100
53—El pecado..... 102

Erratas mas notables.
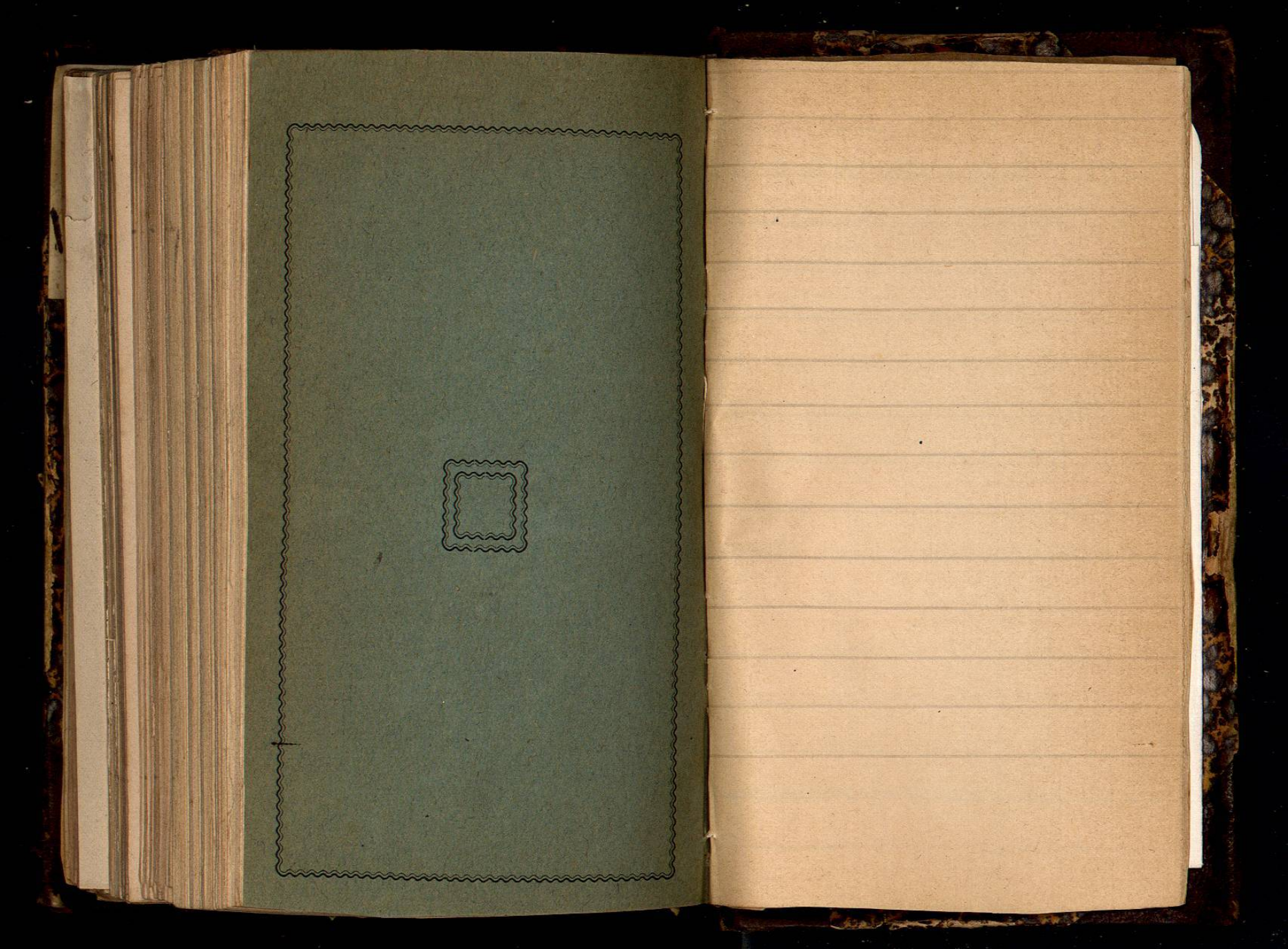
Pág.	Línea.	Dice.	Léase.
13	3	vacante	vacio
16	1	cso	eso
16	1 y 2	graias	gracias
24	26	speciocissimos	speciosissimos
24	28 y 29	aeternalicer	aeternaliter
24	31	2 de Juin	2 Juin.)