

F1306

S2



1080017998

EX LIBRIS

HEMETHERII VALVERDE TELLEZ

Episcopi Leonensis

BOSQUEJO ESTADÍSTICO É HISTÓRICO

DEL

Distrito de Jiquilpan de Juárez

POR

Ramón Sánchez,

quien lo dedica al Gobernador
del Estado de Michoacán
de Ocampo,

Gr. Don Aristeo Mercado.

MORELIA.

Imprenta de la Escuela Industrial Militar
Porfirio Díaz.

1896.

Advertencia importante.

A cada ejemplar de la presente obra corresponde un *Plano del Distrito* levantado por el autor de aquella y litografiado á varias tintas en la Escuela Industrial Militar Porfirio Díaz.

No se acompañan los planos á los ejemplares de texto, para evitar los muchos dobleces que habría que darles atentas sus dimensiones, que permiten considerarlos más bien como cartas murales que como trabajo de ilustración de la obra.

El Autor.

BOSQUEJO ESTADÍSTICO É HISTÓRICO

DEL

Distrito de Jiquilpan de Juárez

POR

RAMON SANCHEZ,

QUIEN LO DEDICA

AL GOBERNADOR DEL ESTADO DE MICHOACAN DE OCAMPO, SEÑOR DON

Aristeo Mercado.

MORELIA

Imprenta de la E. I. M. Porfirio Díaz

1896.

Capilla Alfonsina
Biblioteca Universitaria

UNIVERSIDAD DE NUEVO LEON
Biblioteca Valverde y Teller

38936

F1306

S2

Escuela Industrial Militar Porfirio Díaz.

Trabajo de composición tipográfica del Alumno
CECILIO TINOCO.



FONDO EMETERIO
VALVERDE Y TELLEZ

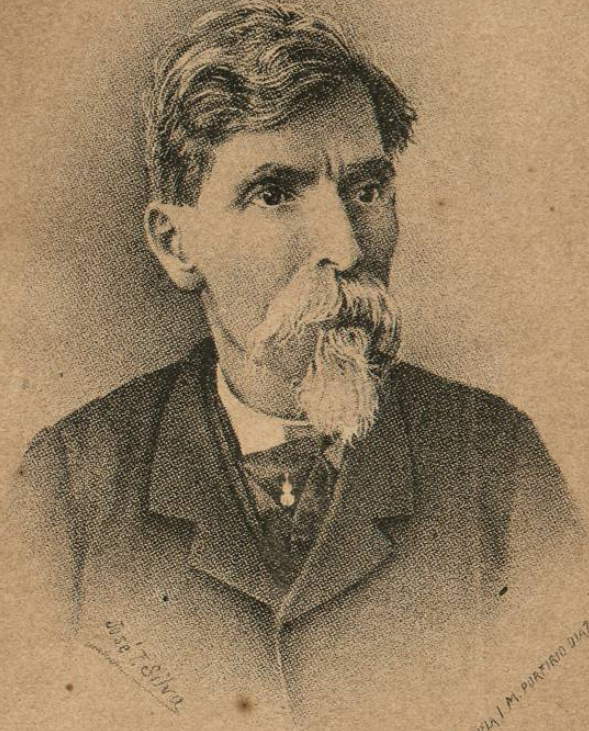

Ramon Sánchez.

001321

FE DE ERRATAS.

En la página 15 están repetidos indebidamente el título de la obra y el nombre de su autor.

Págs.	Líneas	Dice	Lease.
16	31	22°36' y 101°25'30"	22°16'-90'56" y 101°25'30"
19	17	usurpado	usurpado
21	30	lus Arosca	los Orozco
22	1	los Ollas	las Ollas
29	15	la Palmala	la Palma, la
30	33	El Clavo	El Claro
31	11	parada	posada
"	14	abundantes pro- ductivas	abundantes y producti- vas
33	15	la única	la mica
"	31	volitu	oolita
43	8	la Suyanta	la Lagunita
62	11	casas	cercas
"	19	Ofideses	Ofidios
72	17	bleuda	blenda
73	3	torasca	tarasco
80	31	Chiamalhuacan	Chimathuacan
88	22	vencidos y prisioneros	vencidas y prisioneras
89	10	Coyuacan	Coyoacan
120	31	le	el
137	26	Loima	Loma
138	18	Purecata	Puruata
"	28	Godornices	Coñornices
150	9	efimere	efímera
153	17	hay retrato	hay un retrato
"	18	prerresenta	representa
155	10	Junio de 1880	Junio de 1850
"	20	Julio de 1841	Julio de 1851
164	7	Guarachita	Guaracha
136	1	mecillas	mejillas
"	"	najaradas	nacaradas
168	5	señoras pues,	señoras, pues
202	23	232. 87	832. 87
211	5	Guarachita	Guaracha
220	21	platónicas	plutónicas
232	24	Esteban Ortega	Esteban Arteaga.

Hay otros errores de ortografía de poca importancia.

En el mapa del Distrito.

Al Sur de Tingüindin hay una pequeña eminencia cubierta de pinos que se llama "la Chemba" y el mapa aparece por un error como una ciénega.

En el rubro de "Generalidades Geográficas" bajo la línea número 15 dice *Atafar* y debe decir *Atapan*.