

930

El mineral de Anganguero es el centro de riqueza y poblacion de una vasta comarca. Está situado siete leguas al Sur de Tlalpujahua y cinco al Poniente de Irimbo. ¹ Durante un largo periodo de tiempo, no excedió su poblacion de tres mil habitantes y demuestra su adelanto el aumento que ha tenido; cuenta con ayuntamiento, casa de correos, tribunal de minería, escuelas y caserío de buen aspecto; su comercio es bueno y debió sus progresos al laborioso alemán D. Pedro Leyenderker. Cerca de Anganguero se encuentra la hacienda de *Trojes*, con mucha poblacion y una capilla decente; sostienen los vecinos con el producto de las maderas que venden, con las siembras de maíz, trigo, cebada, frijol y legumbres, y con la cria de ganados vacuno y lanar.

La parroquia, tan antigua como pobre, ha sido reparada con algun arte y tiene buenos paramentos para el culto. El patrono del mineral es San Simon Apóstol. En el camposanto que está dentro de la poblacion, hay una capilla. Tiene el mineral vetas bastante ricas y le está sujeta la tenencia de Ocampo.

Túxpam.—En un ameno sitio, circunvalado de cerros y cubierto por muchos árboles, está situado el pueblo de Túxpam, trece leguas al Sur de Maravatío. Eran calificados los antiguos indios de Túxpam de muy leales, valientes y aguerridos, cualidades que les conservaron siempre la confianza y proteccion de los monarcas mexicanos. Los franciscanos levantaron un convento, cuya iglesia sirve ahora de parroquia; allí se ha venerado en elegante capilla, el cuerpo de San Victorino mártir, traído de Roma por un eclesiástico rico, que tambien costeó la construccion del convento, obra notable por su primorosa arquitectura.

Túxpam produce mucho maíz que se consume en Jungapéo, Anganguero y otros lugares. En ese pueblo existen dos molinos antiguos y una fábrica de mezcal, que da mezquinos rendimientos. Pueblo de mil doscientos habitantes, existió desde antes de la conquista con el nombre de Tocpam y servia de límite entre el reino de Michoacan y el imperio de Moctezuma; algunos años despues de la conquista fué trasladado al lugar que hoy ocupa, junto al rio de su nombre y al pié de un cerro elevadísimo, por cuyas circunstancias su posicion es bella y pintoresca, en el fértil valle rodeado de montañas elevadas, de las que descienden varios arroyos que lo hacen sumamente productivo.

Religiosos franciscanos del convento de Jilotepec fueron los que convirtieron y bautizaron á los indígenas de Túxpam, arreglaron el pueblo y lo trasiadaron despues de algunos años, al lugar en que ahora está. El convento subsistió hasta fines del siglo pasado, en que, por la escasez de religiosos y la suma pobreza de la comarca, entregaron la iglesia al clero secular. La parroquia es de muy buena construccion, amplia, y en su interior está la citada capilla, en que se veneran las reliquias de San Victorino. Cooperó para la fabricacion de aquella iglesia,

(1). A 1° 00' 30" de longitud Occidental de México y 19° 39' 30" de latitud Norte.

la antigua condesa de Miravalles, propietaria de las mejores fincas rústicas del territorio de Tuxpam.

Los vecinos de este pueblo comercian en semillas y frutas. En la plaza de Tuxpam se han construido algunas lunetas de mampostería y al rededor se le ha hecho un embanquetado, empedrándola y poniéndole un jardín. Los vecinos han establecido una música de viento, en cuyo instrumental gastaron mas de cuatrocientos pesos. A cuatro leguas está Jungapéo, de temperamento cálido, en que se produce perfectamente la caña de azúcar. Tuxpam tiene ayuntamiento, dos escuelas para niños de cada sexo, meson, receptoría de alcabalas y estafeta. En los cerros que lo circundan se encuentran grandes criaderos de fierro, sumamente ricos, que podrian explotarse con mucho provecho. Las aguas de Tuxpam son poco saludables, por llegar impregnadas de las sustancias minerales que conduce el rio llamado de Anganguero. En las inmediaciones de aquel rio se encuentra una especie de *salvia*, muy recomendada por D. Pablo de La Llave, en algunos de sus escritos.

Cercano está el pueblo de *Jungapéo*, ya en la Tierra caliente, y es un lugar célebre por la gran cantidad de plátanos que produce, de excelente calidad. La parroquia de ese pueblo fué construida con limosnas del vecindario, principalmente con las que ministró la condesa de Miravalles. Inmediatas á Jungapéo se encuentran las aguas calcáreas de *Purúa* y la hacienda de Púcuaro, que comprende cuarenta y cinco ranchos. Tambien dependen de Tuxpam los pueblos de *Sirahuato* y *Turundéo*, ambos con temperamento frio y con iglesitas para celebrar misa; dedícanse aquellos laboriosos habitantes á la agricultura. Del uno es patrono San Francisco de Asís y del otro San Márcos Evangelista. En los municipios de Jungapéo y Susupuato, se cultiva con abundancia plátano, chícharo, habas y patatas. Tiene Jungapéo poco mas de mil trescientos habitantes. Con fondos del municipio se edificó un puente de piedra y madera sobre el arroyo de las *Peñitas*, se ha rodeado la fuente pública con barandal de madera y se han construido unos asientos.

En *Susupuato* hay una tenería de alguna importancia; la tenencia de Laureles posee una fábrica de aguardiente y algunos molinos para caña de azúcar, siendo cinco verticales de fierro vaciado, otros horizontales de cobre y uno de madera, movidos tres con agua y los demás empleando mulas. En Copándaro, tenencia de Susupuato, existen tres minas explotadas en pequeña escala. Susupuato tiene cortísima poblacion que no llega ni á trescientos vecinos. Hay un nuevo campo mortuorio y se han concluido puentes sobre los arroyos del Salitre y de San Miguel.

Tusantla.—Saliendo de Zitácuaro hácia el Sur, se pasan dos valles fértiles y amenos, tan largos, que tienen mas de doce leguas y en ellos hay varias haciendas de labor ántes de llegar á Tusanla, pueblo en que se hablan los idiomas tarasco y mexicano. El cura que administra siempre ha sido clérigo. En esta poblacion se cultiva frijol, ajonjolí, tabaco corriente y algodón que se produce aun sin

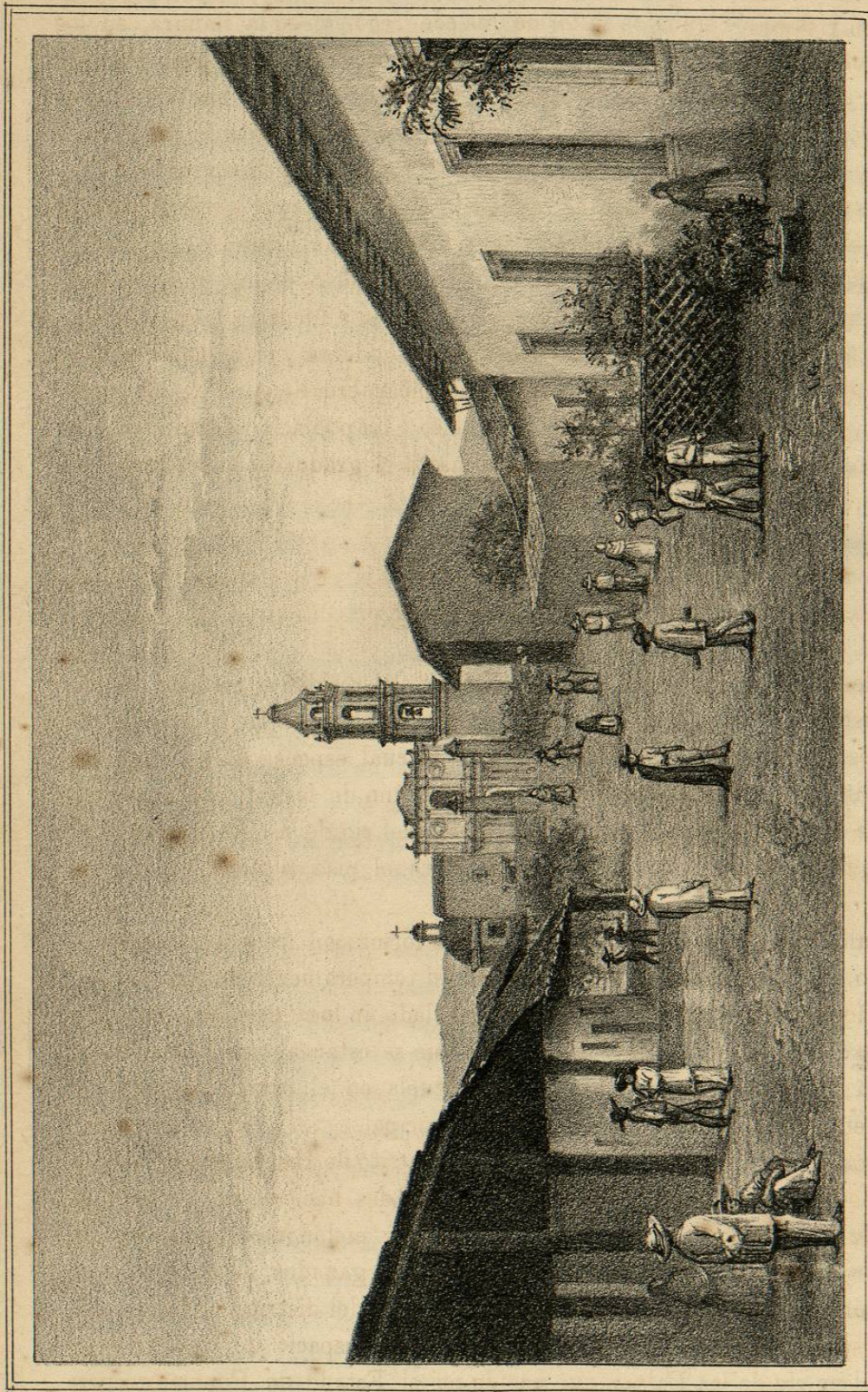

Huetamo de Núñez. Parroquia y calle de San Juan.

W. DE MORGANA.

riego y sin dedicacion. En Chiraganguéo hay minas de cobre con ley de oro, abandonadas desde el año de 1811. A dos leguas está el ingenio de Tiripitío, en el que trabajaban negros esclavos.

Ese mineral, en el que se benefician metales de cobre, se halla al Sur á distancia de tres leguas, y para los trabajos se formó una congregacion en la llanura; en los ranchos cercanos hubo negros libres entre otros trabajadores, en los trapiches de los Pinzones, el de Susupuato, los de Santa Inés y Santa María: hay algun movimiento mercantil por aquel rumbo entre las haciendas de Orocutin, los Laureles y el Salitre, y los pueblos de Tusantla, Tiquicheo, Copándaro y Susupuato.

Tusantla es pueblo muy antiguo que redujeron al cristianismo los franciscanos de Zitácuaro el año de 1533. El patrono del pueblo es San Francisco de Asís y la iglesia es de buena construccion. Está situado el pueblo en un ameno llano, entre el rio que viene de Enandio y un arroyo que es su afluente y cerca de hermosos valles, feraces y extensos. La temperatura es caliente y el clima es malo. Ocúpanse los habitantes en los ingenios de azúcar, cria de ganado, las siembras de caña y las frutas, principalmente la ciruela. La poblacion disminuyó considerablemente en la guerra de Independencia, hasta el grado de haber bajado á seiscientos habitantes.

HUETAMO DE NÚÑEZ.

Huetamo de Núñez es la cabecera del distrito, en ella residen el prefecto, un juez de primera instancia y un administrador de rentas. Su poblacion se calcula que asciende á tres mil quinientos habitantes, para la cual espensa el gobierno dos escuelas de niños y niñas. Es San Juan Huetamo uno de los lugares mas ricos y poblados de aquella comarca; está situado cerca del rio de las Balsas y su aspecto es el de todos los pueblos de la tierra caliente; el piso es plano y el terreno firme.

La única calle notable, llamada de San Juan, se forma con los principales edificios, quedando los demás diseminados, sin orden; el temperamento de Huetamo es reseco. Con fondos del Ayuntamiento se ha arreglado un local para las escuelas de niños y se ha conseguido dar salida á las aguas que se estancaban en la calle del Rastro. Está iniciada la construccion de una plazuela en el barrio de Cahúaro, y el embanquetar y empedrar las calles y plaza principal.

En lo general es cálido y malsano el clima del distrito de Huetamo; se cosecha maíz, frijol, ajonjolí y chile, y comprende cuatro grandes haciendas; el tabaco, algodón, caña dulce, plátano, naranja, camote, sandía y melon tambien se producen. Los terrenos son feraces y propios para la cria de ganados, de los que existen muchos miles de cabezas en las tres municipalidades del distrito.

Proviene esa fertilidad de que baña el distrito, por espacio de cincuenta leguas, el caudaloso rio de las Balsas, que nacido en el Estado de Puebla, recorre