EFEMERIDES

DE LA

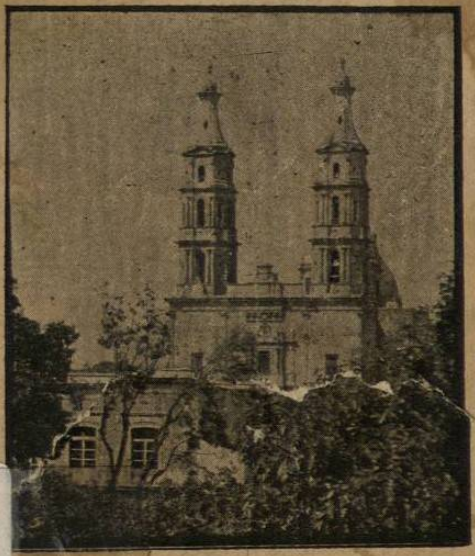

Ciudad de León

1391
L4
4

201

F1391
.L4
E4

1080018188

Manuel Palomar y Cía.

FERRETERIA, MERCERIA, MUEBLERIA,
CRISTALERIA Y ARMERIA.

PLAZA PRINCIPAL "LA PALMA" PORTAL ALDAM
NÚM. 1. NÚM. 1.
APARTADO 13 TELÉFONO 57

Gran Depósito de Fierro de Monterey.
LEON, GTO. MEX.

EFEMERIDES
DE LA
Ciudad de León

Edición de la Empresa Económica
de Gráfica Escolar. S. A.

FONDO EMETERIO VALVERDE Y TELLEZ

38830

LEON-1905

UNIVERSIDAD DE NUEVO LEON
Biblioteca Valverde y Tellez

F1391
.L4
E4

FONDO EMETERIO
VALVERDE Y TELLEZ

AL LECTOR

No abrigamos la convicciòn de condensar y recopilar en la presente obrita, todos los datos necesarios para que justamente recibiera el tìtulo de Efemérides.

Por instinto natural, amantes del terreno en que por la vez primera la luz del sol ha acariciado nuestra frente, y en el que hemos sentido las primeras palpitaciones de la naturaleza exuberante en cuyo seno se encuentran los gérmenes de TODO PROGRESO, guiados sòlo por ese impulso hemos pretendido formar una colección de las fechas más importantes en que han tenido lugar acontecimientos que si bien no son de universal trascendencia, para nosotros, los hijos de la culta y progresista LEON, son altamente importantes, porque nos dan à conocer los diversos pasos que para llegar al presente estado de cosas, han necesitado dar las generaciones que nos han precedido.

Cuando se escaba el seno de la tierra, por las capas de terreno superpuestas, podemos formular algunos conceptos generales de las épocas anteriores que han dado lugar á la formación de aquellas. Así echando una mirada retrospectiva, y,

001201

si se permite la frase, ahondando nuestro pasado, podremos ver en las fechas que hoy ofrecemos al público, las distintas fases de las épocas biològicas de nuestra sociedad.

Las principales fuentes que nos han suministrado estos datos, son, en su mayor parte, dignìsimas de crédito, pues hemos consultado el BREVE ESTUDIO HISTORICO del Estado de Guanajuato publicado por el Sr. don Pedro González; las colecciones más antiguas del periódico " El Pueblo Catòlico "; el archivo del H. Ayuntamiento que tiene una relación bien detallada de la fundación de nuestra primitiva Villa y hoy Ciudad de León. Hemos dado también gran crédito à la tradición conservada entre la gente más sensata y veraz de nuestro pueblo, y en fin, no hemos omitido medio alguno que esté en nuestra esfera de acciòn para hacer que los apuntes que hoy damos á luz, sean lo más verídicos y lo más exactos.

Si con ellos queda ligeramente satisfecha nuestra sociedad, se verán recompensados los esfuerzos de

LOS EDITORES.

INTRODUCCION.

Antes de dar principio á nuestra Colección de Fechas, no podemos dejar de hacer algunas consideraciones generalìsimas acerca del lugar en que se asienta la hermosa ciudad de LEON.

Cuando desde alguna altura considerable dejamos que nuestra mirada se extienda en torno del horizonte, el paisaje que se nos ofrece, no puede ser más encantador y admirable.

Por la región del Norte, los picos elevados de la sierra de Comanja cortan en enérgicos zig-zags el profundo azul del cielo, en tanto que al Noreste, el soberbio morro del Gigante eleva su frente magestuosa, que en las èpocas estivales se ve cubierta por las nieblas que ascienden de las profundas barrancas abiertas en la base y á ambos lados del coloso.

Por el Oeste, el terreno se encuentra accidentado por las lomas de la Soledad, destacándose hacia el Noroeste el cerro del Calvario, en cuya meseta se elava, á la manera de un monumento griego, á juzgar por el pòrtico, un templo cristiano, destinado á las prácticas religiosas de

los niños de ambos sexos, asilados en un establecimiento contiguo. En la misma región del Occidente se encuentra el alto y peñascoso Cerro Gordo.

El Sur y el Oriente presentan ya terrenos menos accidentados, puesto que forman parte de la feracísima planicie del Bajío. Tan sólo à lo lejos se distinguen las crestas altísimas de la histórica sierra de Sn. Gregorio y la enhiesta punta del Cubilete, por los rumbos de Pénjamo y Silao, respectivamente.

*
* *

Lo que hasta aquí hemos asentado, se refiere ùnicamente al horizonte que domina nuestra vista, tomando como centro la ciudad; pero concretándonos ahora sòlo al Distrito de que ella es cabecera, diremos que èste forma parte, y es el primero de los que se encuentran al Oeste de nuestro Estado, por cuyo lado lo limita Jalisco; al Norte hay una línea divisoria y convencional que lo separa de Sn. Felipe; por el Sur linda con Romita y Purísima, encontrándose los demàs límites entre Silao y La Luz por el lado del Oriente.

*
* *

En general el terreno del Distrito es

¡UN MOMENTO!.....

Empresa Económica

DE GRAFICA ESCOLAR, S. A.

Editores de Material Escolar
AUTORIZADOS POR
la Dirección Gral. de Instrucción primaria en el Edo.

CARTAS MUDAS
CONTINENTALES, DE LA REPUBLICA Y DEL ESTADO
PENINSULA DE YUCATAN
Y
TERRITORIO DE QUINTANA ROO.

Coros Escolares Ineditos,
Modelos de Dibujo Estigmatográfico,
PLANILLAS CON ESTIGMAS—
RECITACIONES SELECTAS
Cartillas Metodológicas de Enseñanza, Detallados Programas Oficiales de Estudios, Esquemas, Muestras, Dibujos, etc. etc.

Impresores, ENCUADERNADORES, FABRICANTES -DE-
Rectógrafos y Sellos de Goma.