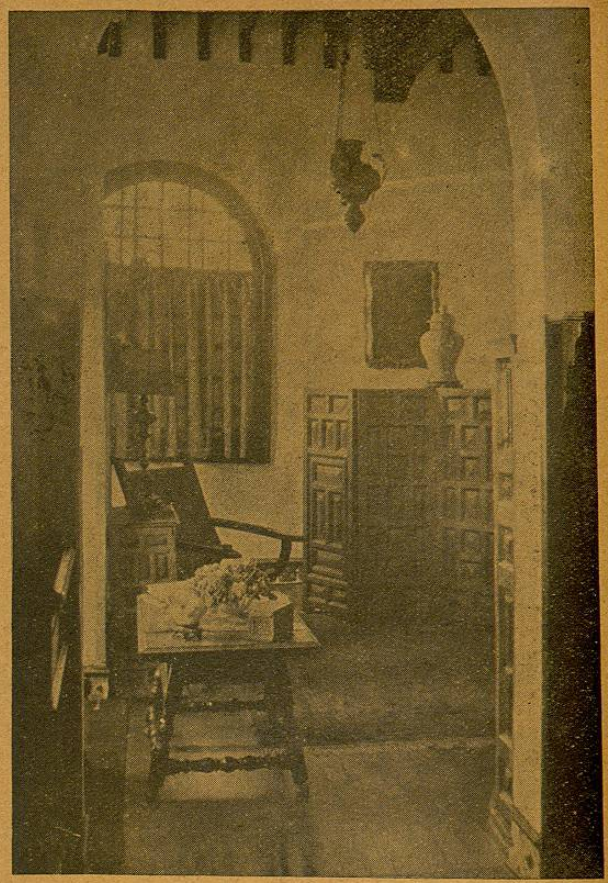

Si poner quieres tu casa,
Con buen gusto y elegante,
Llama a Peña y Lascurain
Y te la pondrán flamante.

DE LA PEÑA Y LASCURAIN

5 de Mayo 6, G. Tels. Eric. 3-20-89. Mex. L-11-62.

"LA PROVEEDORA"

SOCIEDAD COOPERATIVA DE CONSUMO PARA EL CLERO
5ª CALLE DE TACUBA. Núm. 92 DESP. Núm 23.
Tel. Eric. 2-40-72. MEXICO, D. F. Apdo. 8055

EN ESTA CASA SE VENDE, A PRECIOS COMODOS,
TODO LO RELATIVO AL CULTO SAGRADO

ESPECIALIDADES DE LA CASA:

LIBROS LITURGICOS, Misales, Breviarios, Diurnos, Rituales.
LIBROS DE TEOLOGIA. Derecho, Mística y Amenos.
ORNAMENTOS, Albas, Roquetes, Géneros de lana y lino litúrgico.
CALICES, Copones, Custodias, Vinajeras, etc.

VINO DE UVA PARA CONSAGRAR

Ceras, Aceite y Veladoras para el Santísimo, Estampas, Rosarios, Crucifijos y Medallas.

ROBERTO EL DIABLO

ULTIMO LIBRO DEL P. HEREDIA

Extraña e interesante historia de un
PACTO CON EL DIABLO

Librería Guadalupana. Donceles 92.

BUSQUE USTED EL

CALENDARIO DE SORTEOS DE LA LOTERIA NACIONAL

BANCO
CAPITALIZADOR de AHORROS, S.A.
REDIVIVUM CAPUT CRESCUNT
EL PRIMER BANCO CAPITALIZADOR FUNDADO EN MEXICO

LA JUSTIFICADA ILUSION

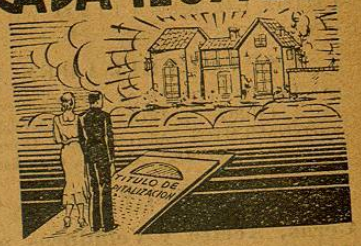

LA justificada ilusión de tener una casa cómoda y propia, es difícil de realizar, si no se crea uno desde joven, el hábito del ahorro.

USTED puede llegar a tener su casa, si desde hoy guarda algo de dinero. Para este ahorro, nosotros le ofrecemos el sistema más seguro y más ventajoso que hay en México.

Recorte el Cupón y envíelo al Apartado Postal No. 62 Bis.

NOMBRE .....

CALLE .....

CIUDAD .....

ESTADO .....

JERARQUIA MEXICANA PARA 1934

(Continúa de la 2ª del forro).

León.—Excmo. y Revmo. Sr. Dr. D. Emeterio Valverde.
Papantla.—Excmo. y Revmo. Sr. Dr. D. Nicolás Corona.
Querétaro.—Excmo. y Revmo. Sr. Dr. D. Marciano Tinajero.
Saltillo.—Excmo. y Revmo. Sr. Dr. D. Jesús María Echavarría.
San Luis Potosí.—Excmo. y Revmo. Sr. Dr. D. Guillermo Tritschler.
Sinaloa.—Excmo. y Revmo. Sr. Dr. D. Agustín Aguirre Ramos.
Sonora.—Excmo. y Revmo. Sr. Dr. D. Juan Navarrete.
Tabasco.—Excmo. y Revmo. Sr. Dr. D. Vicente Camacho.
Tacámbaro.—.....Vacante.
Tamaulipas.—Excmo. y Revmo. Sr. Dr. D. Serafín M. Armora.
Tehuantepec.—Excmo. y Revmo. Sr. Dr. D. Jesús Villa-Real.
Tepic.—Excmo. y Revmo. Sr. Dr. D. Manuel Azpeitia Palomar.
Tulancingo.—Excmo. y Revmo. Sr. Dr. D. Luis M. Altamirano.
Veracruz.—Excmo. y Revmo. Sr. Dr. D. Rafael Guízar.
Zacatecas.—Excmo. y Revmo. Sr. Dr. D. Ignacio Placencia.
Zamora.—Excmo. y Revmo. Sr. Dr. D. Manuel Fulcheri.
Vicariato de la Baja California.—Muy Ilustre Sr. Vicario Alejandro Ramírez.

AUXILIARES

Excmo. y Revmo. Sr. Dr. D. José Garibi, **Auxiliar de Guadalajara.**
Excmo. y Revmo. Sr. Dr. D. Luis M. Martínez, **Auxiliar de Morelia.**

DIMISIONARIOS

Excmo. y Revmo. Sr. Dr. D. Francisco Campos.
Excmo. y Revmo. Sr. Dr. D. Carlos J. Mejía.
Excmo. y Revmo. Sr. Dr. D. Vicente Castellanos.
Excmo. y Revmo. Sr. Dr. D. Maximino Ruíz.
Excmo. y Revmo. Sr. Dr. D. Leopoldo Lara.