ZAVALA

# RATOS PERDIDOS

Poesias
y
Prosas.

PQ7297
.Z39
R3
1911

003147

1080019447

EX LIBRIS
HEMETHERII VALVERDE TELLEZ
Episcopi Leonensis

# Ratos Perdidos

Poesías y Prosas de

FRANCISCO J. ZAVALA.

Edición ilustrada.

UNIVERSIDAD DE NUEVO LEON
Biblioteca Valverde y Tellez

Guadalajara, Méx.-1911

Tip. "El Regional" Alhóndiga 154.

Capilla Alfonsina
Biblioteca Universitaria

40454

PQ7297
.Z39
R3
1911

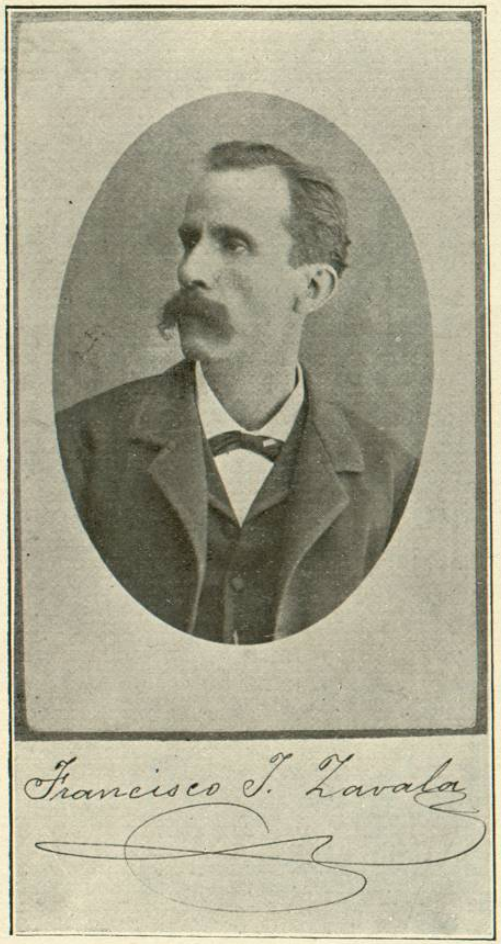

Francisco J. Zavala

FONDO EMETERIO
VALVERDE Y TELLEZ

## Advertencia.

*Habiéndoseme agotado los pocos ejemplares que me quedaron del folletín en que dió á luz este librito "La Linterna de Diógenes" en 1903, me atrevo á hacer una segunda edición, animado por la benévola acogida que se ha servido darle la Real Academia Española.*

*Casi todas estas composiciones fueron escritas del año 58 al 68 del pasado siglo, en RATOS PERDIDOS y, por lo regular, horas tristes de mi vida, y he omitido muchas relativas á asuntos pasajeros ó de circunstancias especiales, que carecerían ahora absolutamente de interés y actualidad, y si he hecho ligeras correcciones y cambios á algunas de ellas, no he alterado su forma y fondo primitivos, para acomodarlas á mi modo de ser y circunstancias presentes, porque las desnaturalizaría por completo y sería necesario rehacerlas ó suprimirlas todas.*

*La primera edición salió plagada de errores y faltas por la premura del tiempo en que fué dispuesta, las más veces, sin que yo hubiese revisado las pruebas, en que me había reservado dar la última mano á aquellos borrones, que en parte había publicado allá en los primeros años de mi juventud, en hojas sueltas de periódicos de esta ciudad.*

*Sólo pongo de nuevo en esta edición, ó he reformado, las tres últimas composiciones de A ELLA.*

*EL AUTOR.*

003147

## REAL ACADEMIA
### Española.

Enterada la Real Academia Española en junta celebrada anoche de haberle regalado V. S. un ejemplar de su colección de poesías y dramas, titulada "Ratos Perdidos," acordó á una voz darle por esta fineza muy expresivas gracias.

Lo que me complazco en manifestar á V. S., cuya vida guarde Dios muchos años.

Madrid: 4 de diciembre de 1903.

El Secretario, M. Catalina.
(una rúbrica)

Sr. D. Francisco J. Zavala.
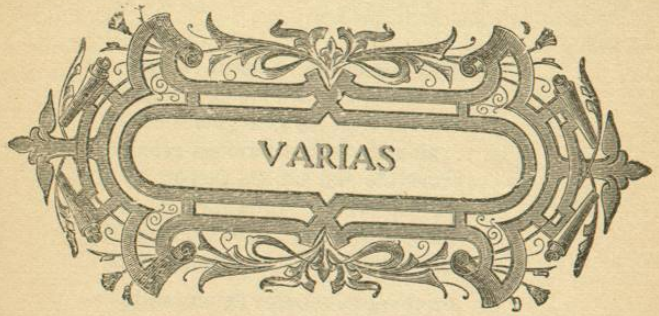
Méjico--Guadalajara--Ocampo, núm. 22.