essendo le meglio conservate, per le fascie in cui trovansi avvolte, e pei papiri che le accompagnano, il tutto ricoperto da dipinti e da iscrizioni, coi nuovi metodi di spiegare i geroglifici facilmente giungesi a conoscere il nome del personaggio, e talvolta ancora le di lui gesta, mentre poi viemmeglio c'istruiscono e sullo stato delle arti del disegno, e sulla storia di tanto celebre contrada, e sull' egizia mitologia.

FINE

INDICE

Avvertimento preliminare . . . . . *pag.* 3
Introduzione . . . . . » 5

SEZIONE PRIMA

Delle Divinità del cielo od incorporee.

Ammon od *Amon* (il Demiurgo) . . . . . » 6
Amon-Rè o *Phrè* (il dio creatore) . . . . . » 17
Amon-Cnef o *Cnouphis* (il dio conservatore) . » 19
Cnef o *Cnouphis-Nilus* (il dio Nilo) . . . . . » 21
La dea *Neith* (la gran madre celeste) . . . . . » 22
La dea *Seven* o *Saoven* (preside ai parti) . . » 25
La dea *Satè* o *Satì* (compagna di *Cnef*) . . . » 26
Thoth Ieracocefalo (Ermete trismegisto) . . . » 28
La dea *Boutò* (le tenebre primordiali) . . . . » 31
Phtah o *Phtah-Thorè* (la luce e il mondo) . » 33
Phtah-Sokari (il fuoco o Vulcano) . . . . . » 35
La dea *Athor* o *Athir* (la Venere egizia) . . . » 38
La dea *Anoukè* o *Anoukì* (la Vesta egizia) . . » 40
Rè o *Phrè* (il sole pianeta) . . . . . » 42
Djom o *Gom* (l'Ercole egizio) . . . . . » 46
Pooh o *Iooh* (il dio *Lunus* o la dea Luna) . . » 48
La dea *Tpè* o *Tiphè* (il cielo od Urania) . . » 52
Souk o *Petbè* (il Saturno egizio) . . . . . » 55

SEZIONE SECONDA

Delle Divinità della terra od incarnate.

Osiride (Apollo o Bacco egizio) . . . . . *pag.* 59
Iside (la Selene egizia) . . . . . » 63
Aroeri (Nettuno egizio) . . . . . » 66
Tifone (il dio delle tenebre) . . . . . » 68
La dea *Nephtè* (compagna di Tifone) . . . . . » 70
Oro od *Horus* (figlio di Osiride) . . . . . » 72
Thoth-Ibiocefalo (Ermete Psycopompe) . . . . » 75
I quattro genj dell'Amentì (giudici infernali) . » 80
Il dio *Canopo* (il dio dell'acqua) . . . . . » 81

SEZIONE TERZA
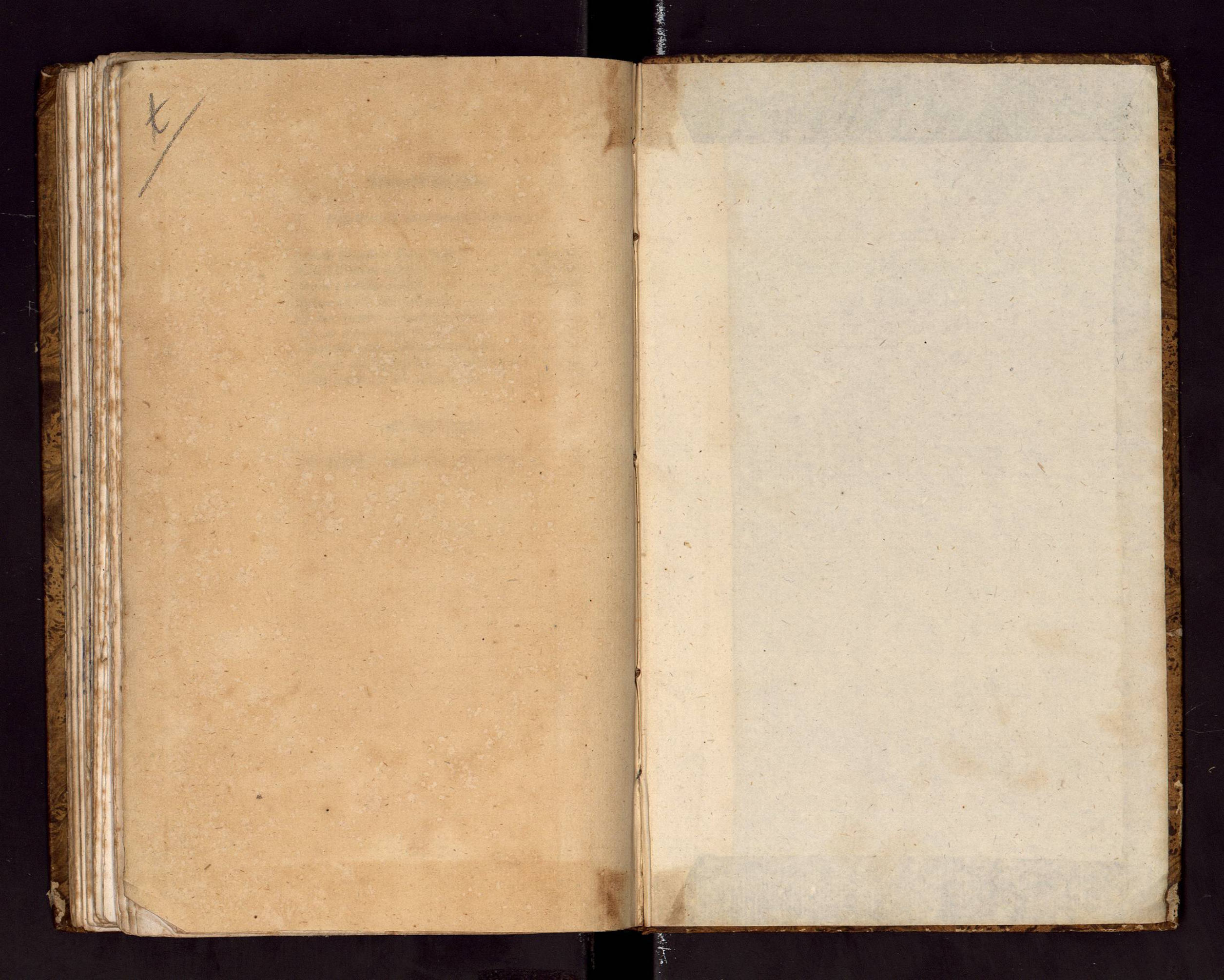
Considerazioni generali sugli dei dell'Egitto. » 83