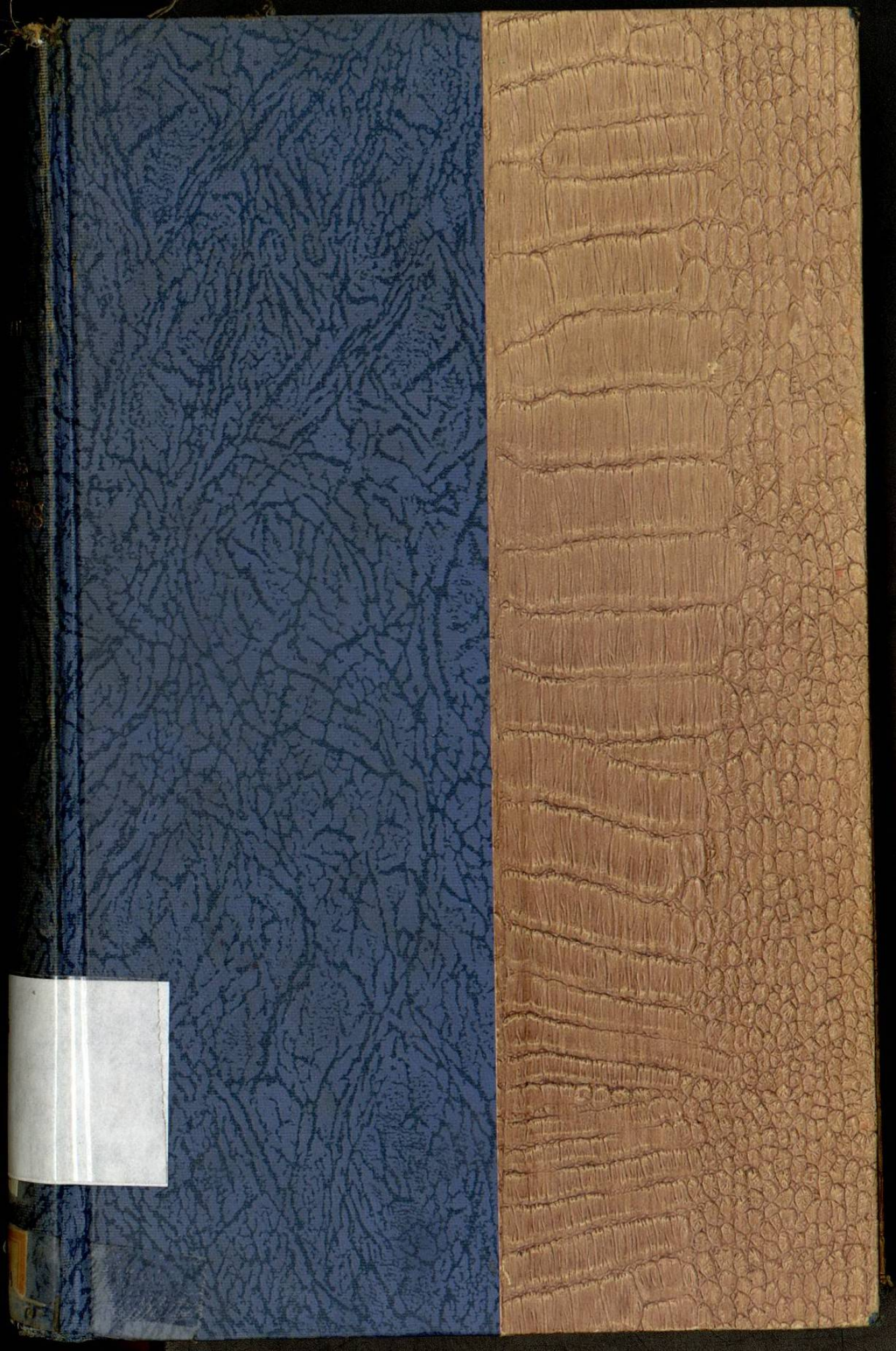

G. GOYAU

LEXIQUE DES ANTIQUITÉS ROMAINES

C
DG16
C3
c.1

006581

EX LIBRIS
HEMETHERII VALVERDE TELLEZ
Episcopi Leonensis

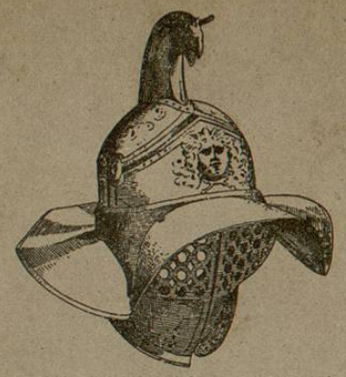

Lexique des Antiquités Romaines

Rédigé sous la Direction

de

R. CAGNAT

MEMBRE DE L'INSTITUT

Professeur au Collège de France,

Par

G. GOYAU

Membre de l'École française de Rome.

Avec la collaboration de

PLUSIEURS ÉLÈVES DE L'ÉCOLE NORMALE SUPÉRIEURE

OUVRAGE ILLUSTRÉ

DE PLANCHES ET DE NOMBREUX DESSINS INÉDITS

DEUXIÈME TIRAGE

UNIVERSIDAD DE NUEVO LEON
Biblioteca Valverde y Tellez

PARIS

LIBRAIRIE THORIN & FILS

A. FONTEMOING, SUCCESSEUR

Libraire du Collège de France, de l'École Normale Supérieure
des Écoles françaises d'Athènes et de Rome
de la Société des Études historiques,

4, Rue Le Goff, 4

1896

Lexique

des

Antiquités Romaines

LIBRAIRIE THORIN & FILS
A. FONTEMOING, SUCCESSEUR

OUVRAGES DE M. R. CAGNAT.

Cours d'épigraphie latine, *deuxième édition*, entièrement refondue et accompagnée de planches et de figures. Un fort volume gr. in-8° raisin . . . . . 12 »

De municipalibus et provincialibus militiis in imperio romano. In-8°. 3 50

Étude historique sur les impots indirects chez les Romains jusqu'aux invasions des Barbares, d'après les documents littéraires et épigraphiques. Un vol. gr. in-8° raisin, *avec cinq belles planches coloriées*. . . . . 10 »

Ouvrage couronné par l'Académie des Inscriptions et Belles-Lettres.

Explorations épigraphiques et archéologiques en Tunisie. 3 fascicules gr. in-8°, *avec cartes et belles planches en héliogravure*. . . . 22 50

Chaque fascicule se vend séparément. 7 50

De l'utilité de l'épigraphie latine pour l'établissement de certains textes. Brochure in-8°. . . . . 1 »

Rapports des études épigraphiques avec les diverses branches de l'enseignement classique. Brochure in-8° . . . . . 1 »

Leçon d'ouverture du cours d'épigraphie latine au collège de France. Brochure in-8°. . . . . 1 »

Imprimerie Générale de Châtillon-sur-Seine. — Pichat et Pepin.

Lexique des Antiquités romaines.

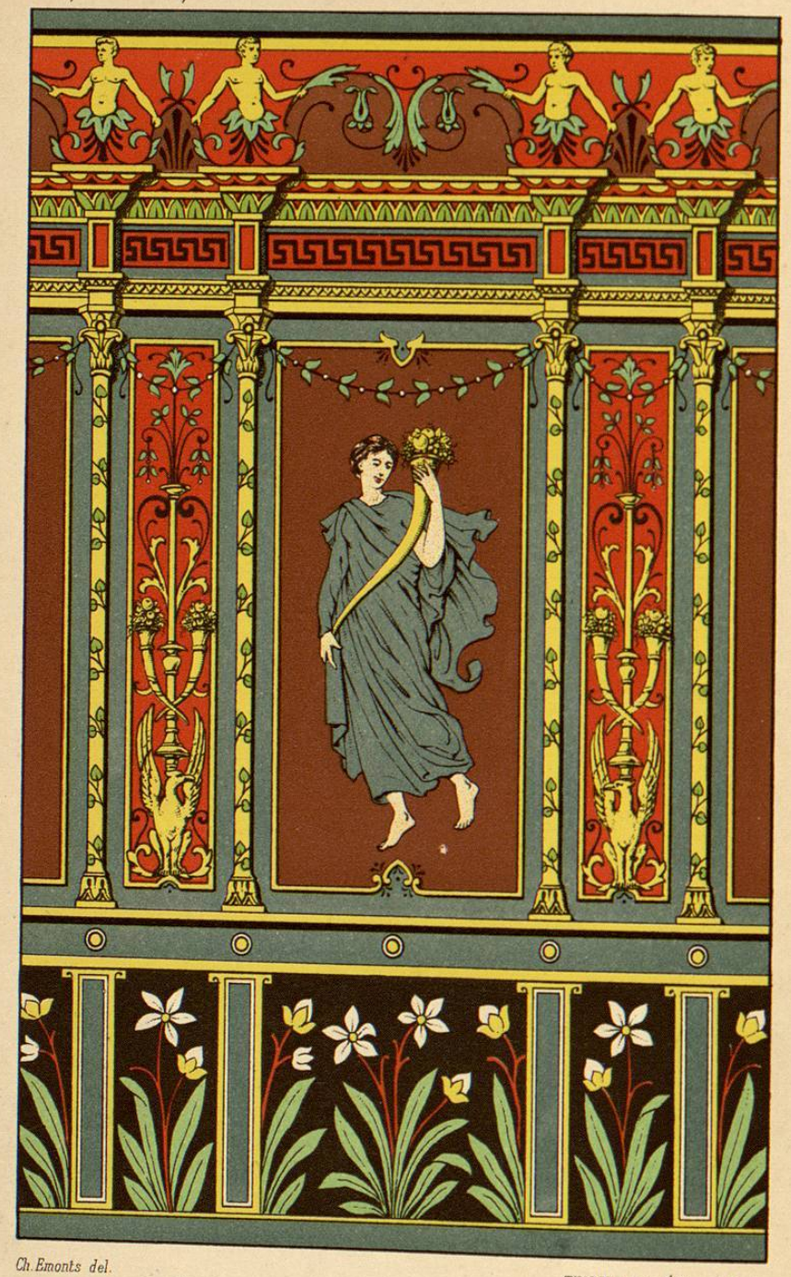

Ch. Emonts del. *THORIN et Fils, Éditeurs à Paris.*

PICTURA

Lexique des Antiquités Romaines

Rédigé sous la Direction

de

R. CAGNAT

MEMBRE DE L'INSTITUT

Professeur au Collège de France,

Par

G. GOYAU

Membre de l'École française de Rome.

Avec la collaboration de

PLUSIEURS ÉLÈVES DE L'ÉCOLE NORMALE SUPÉRIEURE

OUVRAGE ILLUSTRÉ

DE PLANCHES ET DE NOMBREUX DESSINS INÉDITS

DEUXIÈME TIRAGE

PARIS

LIBRAIRIE THORIN & FILS

A. FONTEMOING, SUCCESSEUR

Libraire du Collège de France, de l'École Normale Supérieure des Écoles françaises d'Athènes et de Rome de la Société des Études historiques,

4, Rue Le Goff, 4

1896

Capilla Alfonsina
Biblioteca Universitaria

43525

DG16
C3

FONDO EMETERIO
VALVERDE Y TELLEZ

Capilla Alfonsina
Biblioteca Universitaria

AVANT-PROPOS

Ce *Lexique* n'est point une œuvre d'érudition originale : il y a entre lui et le *Dictionnaire des Antiquités grecques et romaines* que dirige M. Saglio à peu près la distance qui sépare le grand dictionnaire de Forcellini de ceux de M. Sommer ou de M. Châtelain. C'est dire que nous avons eu surtout en vue, en le rédigeant, l'intérêt de l'enseignement secondaire, de ses maîtres, de ses candidats, de ses élèves les plus avancés. Nous avons voulu, en somme, leur offrir un supplément aux dictionnaires latin-français qu'ils ont entre les mains. Dans ceux-ci, ils trouvent avec la forme des différents mots, leurs significations diverses et leurs acceptions variées, aussi bien concrètes qu'abstraites; mais le sens des mots, rendu généralement par une seule expression y reste toujours enveloppé d'un certain vague; il est impossible d'y échapper aux synonymes et aux à peu près : ainsi *solea* et *crepida* y sont tous deux traduits par « sandale », *statera* et *libra* par « balance ». Notre lexique est précisément destiné, dans notre pensée, à distinguer les synonymes, à préciser les à peu près, soit au moyen de quelques lignes d'explication, soit par des figures. Un livre de cette sorte ne serait pas une nouveauté en Allemagne; en France nous ne possédons guère, dans cette catégorie, que la traduction du dictionnaire de Rich, par M. Chéruel. Mais outre que ce volume, malgré

006581