

1. Aspecto exterior de la urna descubierta en la Catedral de Santo Domingo segun una fotografia remilida por el Exm.^o Sr. Presidente del Consejo de Ministros á la Real Academia de la Historia.

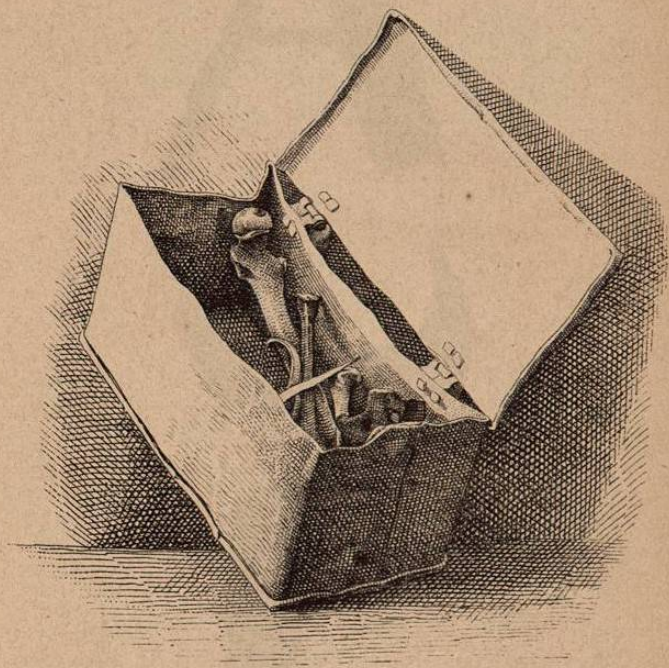

2. Aspecto interior de la misma.



Facsimile de las letras que se ven en el frente
y costados de la caja según D. EMILIANO TEJERA

U^a p^{te} de los r^{tos}
del p^{mer} Al^{te}
Cristoval Colon Des^{...}

U^a Cristoval
Colon

Inscripciones del anverso y el reverso de la lámina de plata encontrada en el fondo de la urna, según D. ANTONIO LOPEZ PRIETO.

U. a p. de los r. tos
O del p. merid. te. O y
Cristoval Colon Des.

U. Cristoval
O Colon O

Inscripciones del anverso y el reverso de la lámina de plata descubierta en el fondo de la urna, según D. EMILIANO TEJERA.

Facsimile de la inscripcion que tiene la urna de D. CRISTOBAL COLON en la parte exterior de la tapa, segun D. EMILIANO TEJERA.

D. de la A. ~~A~~^{la} A. Fe

Facsimile de la inscripcion que tiene la urna de D. CRISTOBAL COLON en la parte interior de la tapa, segun el mismo.

M^{te} y Es^{do} Daron
Aⁿ Cristoval Colon

