

Los historiadores no han podido determinar con exactitud por dónde traspuso la cordillera el Cartaginés, que



HOMBRE DEL VALLE DE ETSCH.

aquella atrevida empresa fué la base de la gran victoria de Marengo.

había de perder un ojo en la expedición, si bien parece que hasta el siglo XVI se conservó en la vía militar romana del valle del Pequeño San Bernardo una inscripción que decía: *transitus Annibalis*.

Es bien conocido, en cambio, como más reciente, el paso de las tropas que acaudillaba Napoleón como primer cónsul. Se realizó desde la noche del 16 á la mañana del 20 de Mayo de 1800, y



VIII.

El Álbula.—Orígenes de Suiza.—Los Alpes y los Pirineos.
Recuerdos históricos.—El reloj de Berna.—Á otro país.

—¡Henos ya en territorio suizo!—exclamó Benalcázar.

—En efecto—replicó Silva,—aun tenemos á nuestros pies el Inn, que nace no lejos de aquí; pero aquellas cimas que se elevan á nuestra derecha, son las cumbres del monte Albula. Estamos en el Grisón, y en Suiza por tanto. Esta es la región más pintoresca del país, y esta la comarca donde nacen la mayor parte de los dueños de los *cafés suizos*, tan abundantes en Europa y aun en América.

—Y ese Álbula—repuso Brugarolas,—que sin duda alguna viene de la voz latina *albus*, derivada del *alb* ó *alp* de los celtas, es la raíz de que se ha formado el nombre de esta inmensa sucesión de cordilleras de la Europa central, que llamamos los Alpes.

—Y á pesar de su nombre no son unas montañas tan

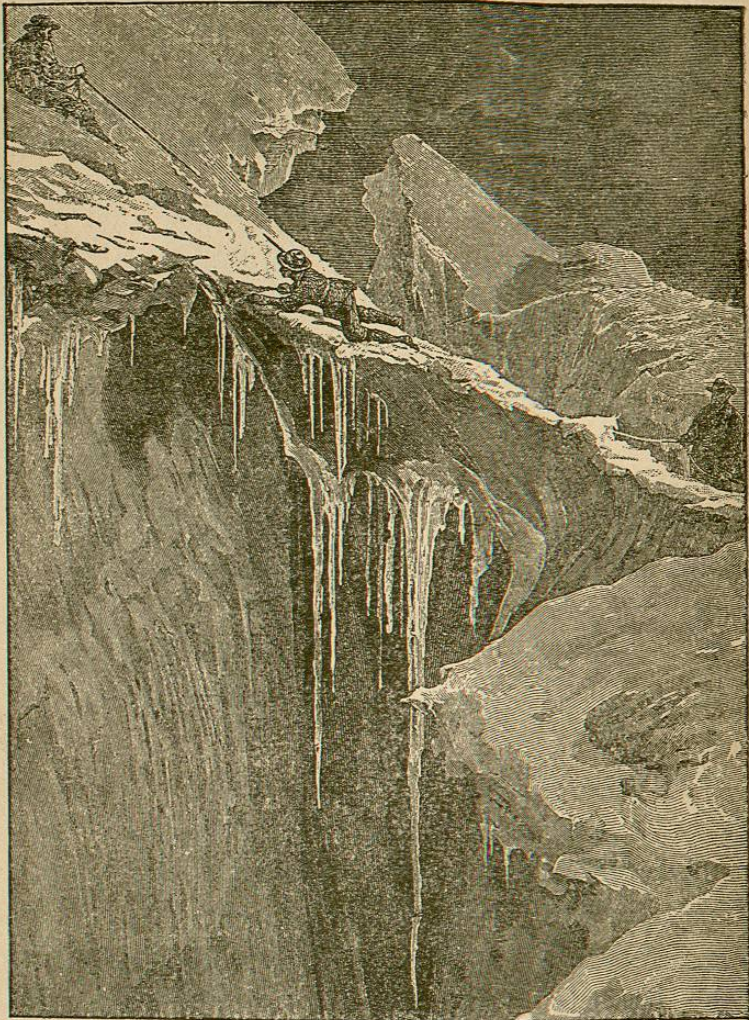

PUENTE DE HIELO ENTRE DOS GLACIARES.

elevadas como ha dado en suponerse. La columna barométrica no acusa una altura diferente en las cimas de nuestros Pirineos que en la cima de los Alpes. El pico de Teyde, en nuestras islas Canarias, tiene bastantes más

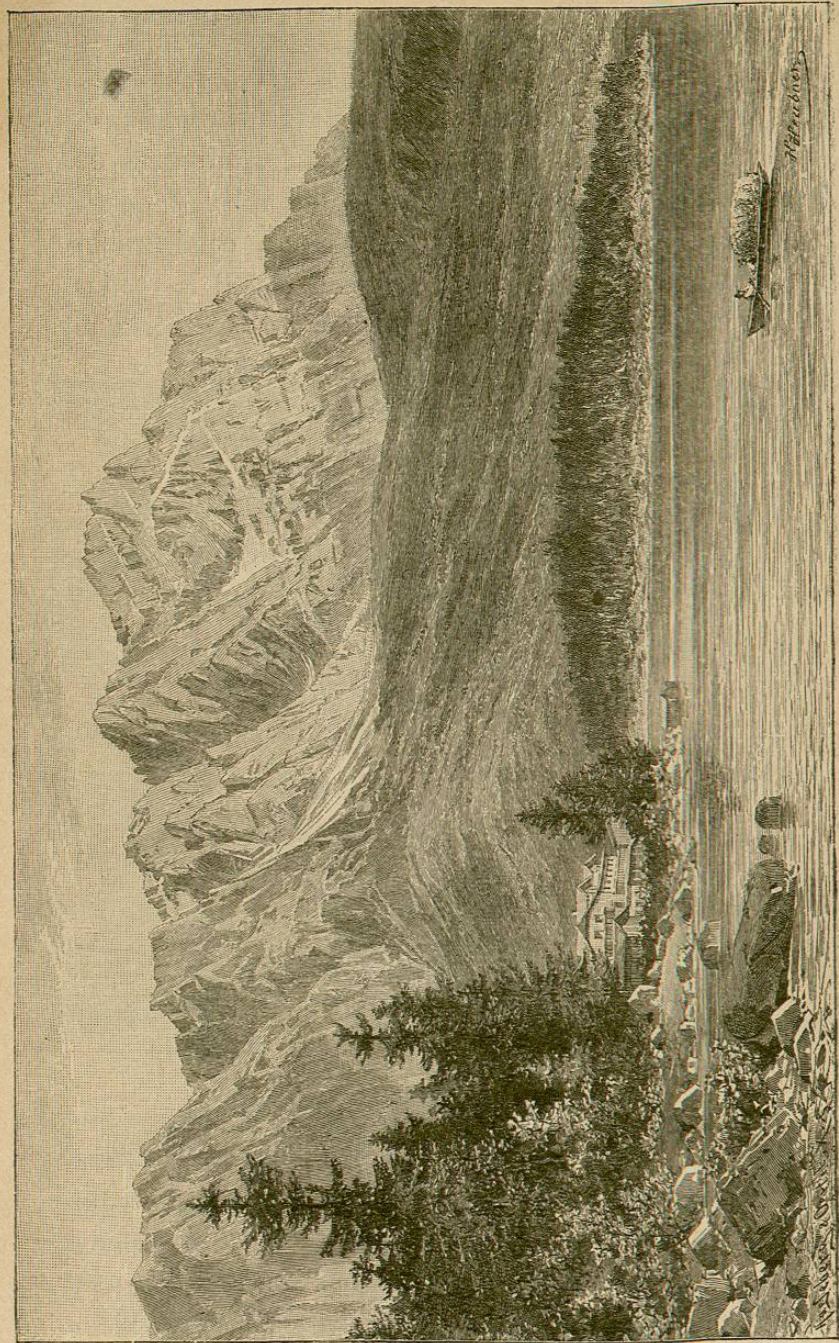

SUIZA.—PICO DEL ZUG Y LAGO EIB.

metros de altura, y aun el Etna es más elevado que ellos, á excepción de aquellas elevadas mesetas que llamamos el monte Blanco ó el monte Rosa, que son los minaretes de este sistema orográfico.

—Aquí, donde nosotros nos hallamos, comienza lo que se llama los Alpes de Glaris, que tienen al Norte los de Schwyz, ó verdaderamente suizos, pues ya sabéis que



EL GLACIAR DE KARLINGER.

de ese nombre tomó el suyo la nacionalidad. En la dirección que trae el Inn, llegaremos hasta la garganta de Splagen, visitando los desfiladeros de la Bernina, donde veréis los *glaciares* maravillosos, en que pueden advertirse las mareas con el flujo y reflujo que en los mares de hielo producen las contracciones y dilataciones de éste, ó la des-

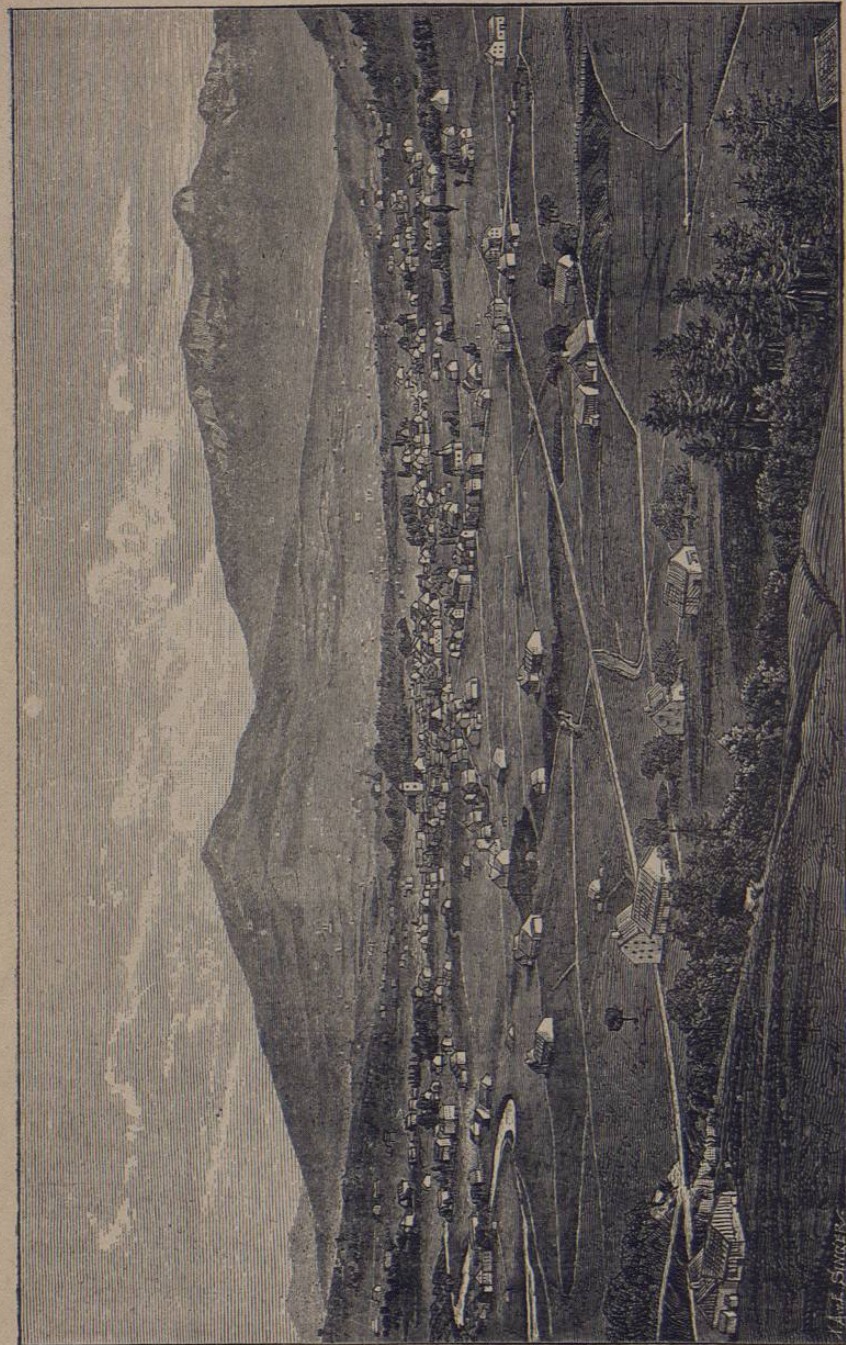

SUIZA.—VISTA GENERAL DE APPENZELL.

trucción de las mesetas de roca cuando el agua se deshiela á torrentes.

—Y ¡cuán célebres para la historia estas interminables cordilleras!—exclamó Benalcázar.—Por aquí penetró César para conquistar el país de los helvecios, que formó luego la provincia de la Galia oriental; Aníbal, Carlo-



RETROCESO DE UN GLACIAR ENTRE DOS MASAS DE HIELO
(GLACIAR DE MADATSCH EN LOS ALPES).

mago, Luis XIV y Napoleón, atravesaron estas cordilleras para llegar á Italia, unos para vencer, como Aníbal, y otros para ser vencidos, como lo fué Francisco I, teniendo que entregar su espada en Pavía á un oscuro soldado español de los que mandaba Antonio de Leiva.

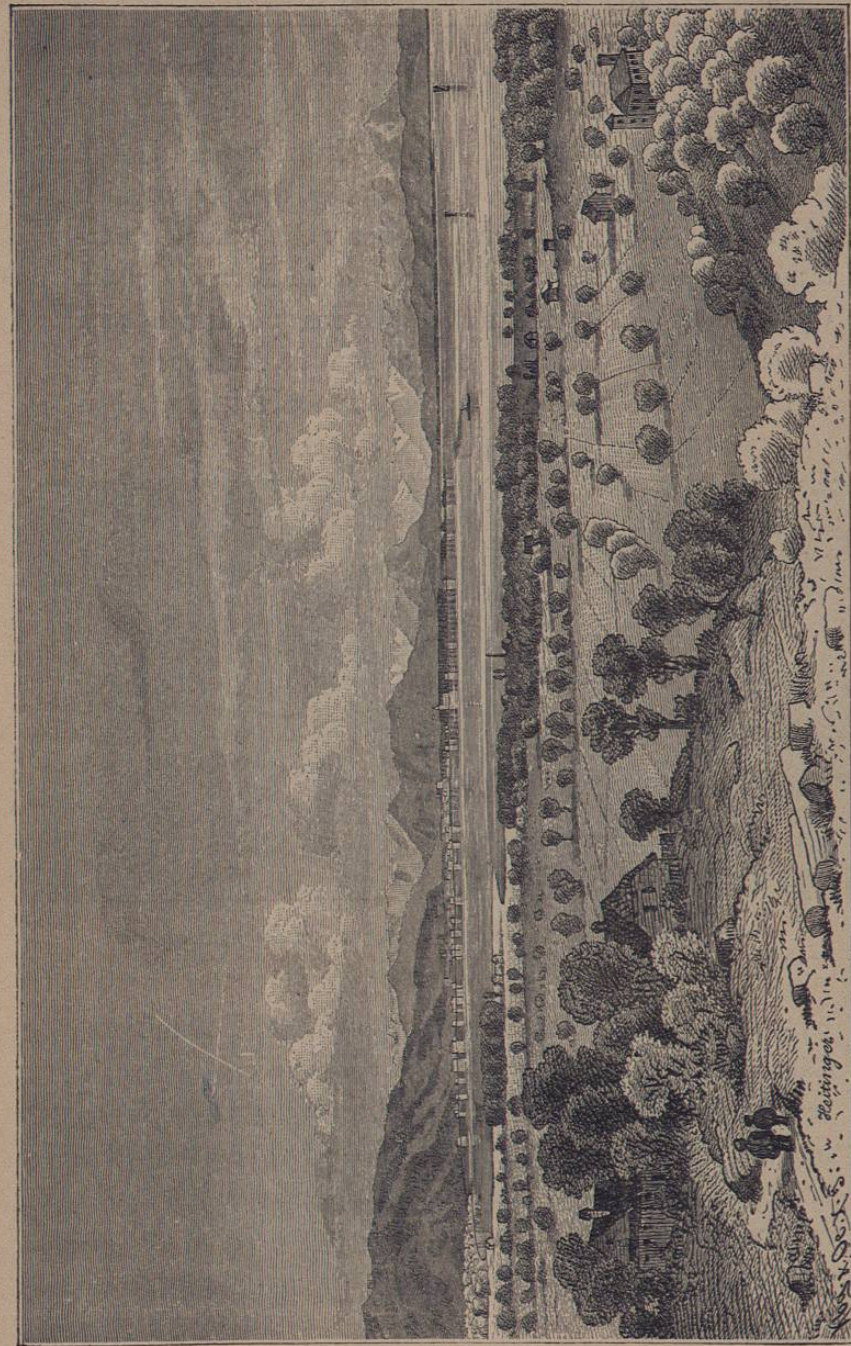

SUIZA.—LAGO DE CONSTANZA Y SUS ALREDEDORES.

—De suerte que ¿á qué podemos llamar Alpes propiamente dichos?

—Pudiéramos—contestó Silva—dejarlos reducidos á tres grandes porciones: los *Occidentales*, que comprenden los Ligurianos, Marítimos y Cotianos y Grees; los *Centrales*, que están formados por los Suizos de Berna, Grisón, Glaris, etc.; los *Peninos*, Réticos y otros que forman parte de la Alemania del Sur y el Noroeste de Austria; y por último, los Alpes *Orientales*, que se subdividen en Alga-



GRANITO Y GNEISS—CUMBRES DE TATRA, EN LOS ALPES.

bios, Bávaros, Styrios, Nóricos, Cadóricos, Dolomíticos, Cárnicos, Julianos y Dináricos, todos los cuales hemos recorrido de unos días á esta parte. Pero, en efecto, estos montes, á excepción del monte Blanco, que se eleva á 4.810 metros, tienen una elevación media de 2 á 3.000 metros, que no puede compararse con los 7.000 que alcanzan en América el Aconcagua y el Chimborazo, ó con el Gaurinsankar, en Asia; no obstante, el Himalaya y el Mont-Blanc pueden mirarse frente á frente, porque la

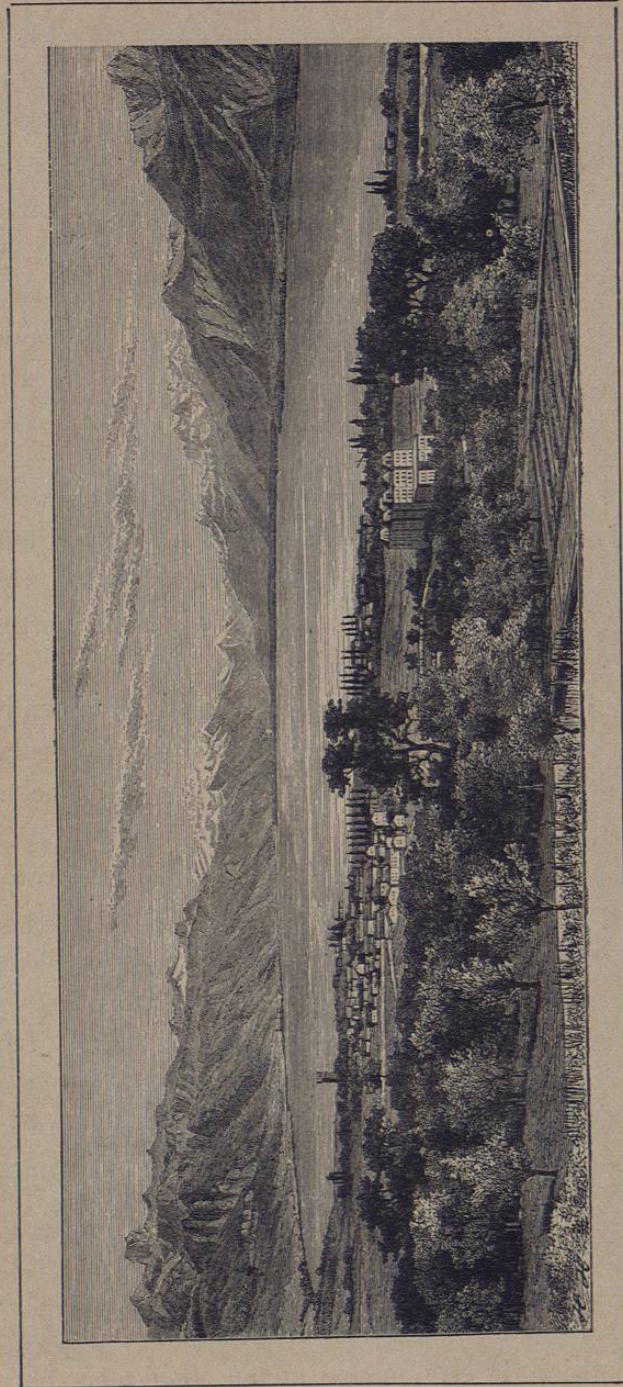

SUIZA.—LAGO DE GINEBRA Y VISTA DE VEVEY.