IV

REPUTACION DE SANTIDAD

El duelo causado por la muerte de Madre San Ignacio se trocó muy pronto en inmensa confianza. La perfección de su vida, la santidad de su muerte, fué como la prenda cierta de que desde el cielo continuaría velando sobre su obra. Sus hijas la consideraron como santa y comenzaron a invocarla, esperando su especial protección.

Preciosos testimonios tenemos que demuestran la veneración que a Madre San Ignacio profesaron las religiosas de su tiempo. He aquí lo que escribe Madre San Francisco de Regis, religiosa del Canadá: «Madre San Clemente, mi Maestra de novicias, en 1873-1874, trabajaba con verdadero fervor para inculcarnos el espíritu de nuestra Madre Fundadora, espíritu de humildad, de caridad heroica. Gozaba contándonos los episodios de aquella vida rebosante de celo y de abnegación por el bien de las almas. Nuestra Madre Fundadora, nos decía ella, quiso para la

Congregación almas humildes y caritativas. ¡Cómo resplandecieron estas virtudes en su vida! ¡Cuánto amaba a Jesús y le servía en los pobres! Las niñas más abandonadas fueron sus preferidas». Y como Madre San Clemente quería formarnos según este ideal y modelo, repetíanos siempre avisos análogos a éste: «Queridas hermanitas mías, vosotras sois un grano de arena para el magnífico edificio de nuestros santos fundadores, pero si sabéis ser humildes y amar a Dios, el granito insignificante se unirá a los cimientos de grandes virtudes y tendréis la dicha de contribuir a mantener firme y próspera la Congregación, que os recibió en su seno y ha de ser siempre vuestra amada familia».

¡Cuántos inolvidables recreos pasábamos agrupadas en torno de Madre San Clemente, llenas de santo entusiasmo por los relatos que nos hacía de Nuestra Madre Fundadora, de sus arranques de celo y humildad admirable! Alguna vez nos habló de las penas y fatigas anejas a los primeros días de la fundación, y todo esto acrecentaba nuestra confianza en nuestra querida Madre Fundadora.

De la misma religiosa son también los dos párrafos siguientes:

«Madre Santa Julita, mi Superiora en «Trois Pistoles» (1876), nos comentaba también las heroicas virtudes de Madre San Ignacio, afirmando que el recuerdo de todo lo que aprendió en este verdadero código de santidad viviente, la enfervorizaba en los sacrificios. Exhortábanos a adquirir el celo que inflamó a Madre San Ignacio por medio de la práctica constante de las Reglas, de la humildad y de la abnegación por las almas.»

«En San Gervasio (Canadá), 1880, recibí una carta de nuestra llorada Madre San Potino; decía así neustra buena reverenda Madre: «Que en la casita de San Gervasio vuestra familia religiosa sea muy fiel en la práctica de las santas Reglas; que recuerde las virtudes heroicas de nuestra Madre Fundadora, sobre todo su grande humildad y sublime caridad hacia Dios y hacia las almas. Estad muy unidas; que el espíritu religioso domine en vosotras, pues de esta manera corresponderéis a los deseos de aquella Madre, que nos ha dejado el recuerdo permanente de todas las virtudes religiosas.»

Madre María de Santa Dorotea y Madre San Jerónimo, envían desde Sillery (Canadá)

este nuevo testimonio: «Declaramos haber siempre oído decir a la comunidad que Madre San Ignacio, nuestra Fundadora, se distinguió por su humildad, su caridad y su dulzura para con los pobrecitos y para con las huérfanas. Ingresamos en la Congregación en Levis en tiempo de Madre San Cipriano y sus primeras compañeras francesas.»

También España atestigua la veneranda tradición de la santidad de nuestra Madre. Sirva de confirmación la siguiente carta:

«Casa de Barcelona, calle de Caspe, 52. 18 de Febrero de 1923.

»Mi reverenda Madre: Nuestra Madre me ha leído la carta que V. le escribió y con verdadero placer vengo hoy a contarle cuanto sobre la virtud de nuestra venerable Madre Fundadora oí decir varias veces a la Madre San Bernardo.

»No fuí yo quien cuidé a esta Hermana en su última enfermedad, pues estuve en Montreux hasta después de su muerte. Solamente la veía cuando ella iba a la portería de la pensión o estaba de portera, porque solía pasar por donde yo estaba. Con frecuencia la oí repetir: «Nuestra Reverenda Madre

Fundadora nos decía: Hijas mías, cumplid vuestro deber, observad escrupulosamente la pobreza, que vuestra obediencia sea ciega y la caridad como la pupila de vuestros ojos; así, unidas en todo lo que yo os recomiendo, seréis siempre fuertes.»

»Esta Hermana San Bernardo vivía de tal modo llena del amor de su deber, que a los setenta años, a pesar del rigor del invierno, iba diariamente a la portería y allí se quedaba hasta la hora de comer o hasta cuando se la reemplazaba, sin manifestar impaciencia, al contrario, siempre parecía contenta.

»También oí decir a Madre Santa Clotilde, que era la encargada de la ropería en Lión, que nuestra Madre Fundadora fué para consigo austerísima, pero que tenía para las demás un corazón de verdadera Madre.

»He aquí lo que puedo decir a usted, mi reverenda Madre, pues hechos particulares no me han contado.

»Muy grande será nuestro gozo el día en que podamos ver en los altares a nuestra muy amada Madre Fundadora; por esta intención, ruego de un modo particular en estos días preparatorios de nuestra renovación de Votos.

»No cesaré de pedir al Señor derrame sobre usted, mi reverenda Madre, las gracias que le sean necesarias.

»Siempre su hija, respetuosa y agradecida,

Hermana Santa Ana.

R. J. M.»

La fama de esta santidad se extendió rápidamente al mismo tiempo que se multiplicaba la Congregación que Madre San Ignacio protegía desde el cielo.

La Obra de Claudina Thévenet en Lión

1816 - 1837

Francia

1.er Periodo	Croix Rousse. . .	En Chartreux: Primera obra de "La Providencia".	1816-1825
		Pierres Plantées. 2.ª Providencia.	1818-1820
2.º Periodo	Fourviére. . . .	*Dos establecimientos:* Providencia, Pensionado. Noviciado. *Casa madre.*	1820-1837
	Fundaciones nacidas de Fourviére.	Belleville, Monistrol, Puy. Pensionados, Externados, Clases de niñas pobres.	

Desenvolvimiento de la Obra

Francia

Fundaciones nacidas de Fourviére.

1. *Cinco establecimientos:*

   Pensionados, Externados, Pensión para señoras.

   Noviciado.

   Casa Madre en "Fourviére„.

   1837-1901

Indias Orientales (1842)

2. *Trece establecimientos:*

   Orfanatrofios, Dispensarios, Visitas a los pobres indígenas en los pueblos, Instrucción religiosa para indígenas y protestantes, etc. Orfanatrofios para europeas, orientales e indias. Escuelas industriales. Cursos para institutrices.—Escuela Normal.—Pensionados.—Medio pensionados.—Externados.—Catecismos y Asociaciones. (3.478 alumnas.)

   Noviciado europeo.

   Noviciado indígena para las Hermanas afiliadas.

   Casa Provincial, en "Simla„.

España (1850)

3. *Trece establecimientos:*

   dos de ellos en México, y uno en Cuba. (690 alumnas.)

   Pensionados, Medio-pensionados, Externados, Escuelas gratuitas, Escuelas nocturnas para obreras, Obras sociales, Obras misionales, Obras Eucarísticas. Asociaciones de antiguas alumnas, señoritas y señoras. etc. (2.828 alumnas.)

   Noviciado mexicano en "El Paso„, frontera de los Estados Unidos.

   Noviciado en la *Casa Provincial,* de "San Gervasio„, Barcelona.

República Argentina (1912)

FUNDACIONES NACIDAS EN ESPAÑA

Cuatro establecimientos:

Instituto profesional de Economía Doméstica, Curso Comercial, Centro de Obras Sociales, Cocina para los obreros. Pensión y talleres para las jóvenes. Medio-pensionado, Externado. (800 alumnas.)

Noviciado *Casa Provincial* en Buenos Aires.

Canadá (1855)

4. *Diez establecimientos:*

Pensionados, Medio-pensionados, Externados, Escuelas Parroquiales, Cursos para Institutrices, Escuelas de Ciencias domésticas, Escuela Normal, Pensión para señoras, Asociación de antiguas alumnas, señoras y señoritas, Casas de Ejercicios. (2.515 alumnas.)

Noviciado y *Casa Provincial* en "Sillery„, Québec.

Estados Unidos (1877)

FUNDACIONES SALIDAS DEL CANADÁ

Diez establecimientos:

Pensionados, Medio-pensionados, Externados, Escuelas parroquiales muy numerosas, Pensión para señoras y señoritas, Asociaciones. (4.800 alumnas.)

Noviciado en "Highland Mills„. N. Y.

Inglaterra (1860)

5. *Seis establecimientos:*

Colegio, Pensionados, Mediopensionados, Externados, Obras parroquiales, Instrucción religiosa para los protestantes. (2.070 alumnas.)

Noviciado *Casa Provincial* en "Thornton„.

Irlanda (1912)

FUNDACIONES S LIDAS DE INGLATERRA

Dos establecimientos:

Pensionado, Mediopensionado, Escuelas Parroquiales, Casa de estudios. (170 alumnas.)

Noviciado en "Crossmolina„.

Suiza (1892)

6. *Un establecimiento:*

Pensionado para señoritas.

Pensión para señoras.

Alemania (1922)

FUNDACIONES SALIDAS DE LA CASA-MADRE DE ROMA

Do establecimientos:

Pensionado, Externado, Orfanatrofio, Pensión para señoritas estudiantes. (3 0 alumnas.)

Noviciado en "Dresde„.

Italia, Roma (1896)

7.

Dos establecimientos:

Colegio internacional, Escuela elemental, Jardín de la infancia, Catecismos y preparación para la Primera Comunión, Asociaciones, Dispensario (300 alumnas.)

Noviciado y CASA MADRE desde 1902.

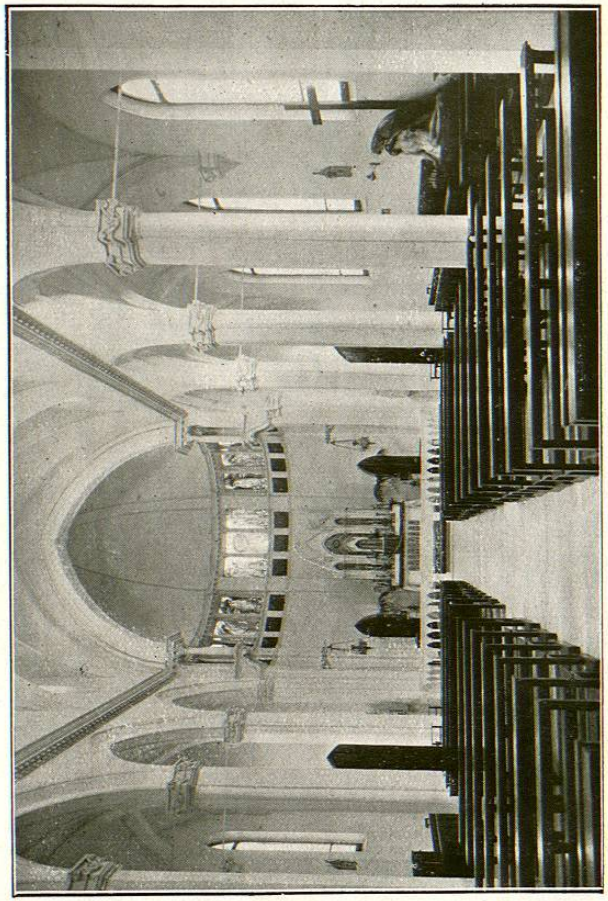

FAVORES OBTENIDOS

POR

INTERCESION DE LA SIERVA DE DIOS

MADRE SAN IGNACIO

Fundadora de la Congregación de Jesús-María

Al exponer estos favores declaramos que no tenemos intención de ver un carácter milagroso en todos estos hechos, sino mostrar la confianza que muchas personas han tenido en la intercesión de Madre San Ignacio.

FAVORES OBTENIDOS POR INTERCESION DE NUESTRA VENERABLE MADRE FUNDADORA

Mérida (Yucatán)

Durante los últimos días de curso fuí atacada de fiebre tifoidea y conmigo cayeron tres religiosas más, una de las cuales murió al poco tiempo; mientras que aún estábamos gravemente enfermas, iban cayendo nuevas víctimas. Era una verdadera desolación...

El señor Arzobispo estaba ausente, y el señor Deán mandó se hicieran rogativas con Exposición del Santísimo Sacramento. A una de las tres primeras enfermas se le administró el Viático. Las otras dos estaban mejor y las que cayeron últimamente proseguían el curso de la enfermedad sin presentar síntomas alarmantes. Al cabo de pocos días, el estado de una de ellas se complicó con una congestión pulmonar doble; los médicos daban pocas esperanzas, pero yo, confiando en la intercesión de Nuestra Venerable Madre Fundadora, preparé una fotografía en