§ III

Consulados.—Oficinas y establecimientos públicos importantes —Correos y Telégrafos.—Banqueros. —Casas de cambio. —Sociedades industriales y mercantiles.—Casinos.—Sport.

CUERPO CONSULAR.—*Austria-Hungría*, C. Rodolfo de Schlick, Córtes, 343, 2.º—*Alemania*, C. G. Ricardo Lindau, Clarís, 17.—*Argentina R*, C. Alberto Peralta, Nueva de S. Francisco.—*Id.* V. C. Augusto Pagés.—*Bélgica*, C. Eugenio Boot, Paseo de Gracia, 8.—*Bolivia*, C. G. Gabriel Piella, Alta S. Pedro 27.—*Id.* V. C. Francisco Comerma, Ancha, 23.—*Brasil* C. G. Luis de Carvalho, Clarís, 20.—*Id.* V. C. Federico Bonay, Córtes, 356, 2.º—*Costa Rica*, C. G. Manuel Cano, Córtes, 331, 2.º—*Colombia*, C. G. Manuel Camprubí, Alta S. Pedro, 50.—*Id.* V. C. Miguel Mir, Paz de la Enseñanza, 2, 3.º—*Chile*, C. Pedro Yuste, Paseo de Gracia, 133, 2.º—*Id.* V. C. Alejandro Pons Serra, Rambla de Canaletas, 11.—*Dinamarca*, C. German Schierbech, Clarís 6, 1.º—*Estados Unidos de América*, C. Federico H. Scheuch, Córtes, 345, 2.º—*Id.* V. C. Manuel Casagemas, Conde del Asalto, 57, 2.º—*Ecuador*, C. E. V. Blat, Fontanella, 10.—*Francia*, C. G. Raoul Wagner, Láuria, 66.—*Id.* C. suplente: Rene Livio, Clarís, 116.—*Gran Bretaña*, C. Franck Wooldrige, Plata, 7.—*Id.* V. C. Federico Witty, Clarís, 100.—*Grecia*, C. Julian Casaña, Universidad.—*Guatemala*, C. Miguel Mir, Paz de la Enseñanza 2, 3.º—V. C. Manuel Juvé Quiñones, Ronda S. Pedro, 46.

—C. G. Tomás Coll, Paseo de Gracia, 103.—*Haiti*, C. José Senmartí, Duque de la Victoria, 7, 2.º—*Hawaii*, C. G. R. Monner Sanz, Valencia, 350.—*Honduras*, C. M. Cabus, Fusina 11.—V. C. Narciso Mercader, Bilbao, 201.—*Italia*, C. G. Enrique Stella, Córtes, 263, 2.º—V. C. B. Squinabol, Pelayo, 62.—*Liberia*, C. Alonso Senmartí, Duque de la Victoria, 7, 2.º—V. C. Luís M.ª Soler—*E. U. de Méjico*, C. M. Sanches Antuñano, Fernando VII, 53, 2.º—V. C. José Gutierrez, Trafalgar, 8.—*Mónaco*, C. Andrés de Sard, Paseo de Gracia, 97.—*Nicaragua*, C. Agustin Nuró, Aragón 333.—V. C. Antonio Guasch, Regomir, 7.—*Países Bajos*.—C. Enrique Marshall, Córtes 351.—V. C. Antonio Ribas, Rambla S. José, 16.—*Perú*, C. J. Piella, Alta de S. Pedro, 27.—*Paraguay*, C. David Rouvier, Rambla Sta. Mónica, 25.—V. C. Juan Gualberto, Plaza de Medinaceli, 2, 1.º—*Portugal*, C. José Zuzarte, Paseo de Gracia, 92.—*Rusia*, C. Juan Valdejuli, Lancáster, 8.—*Rumania*, C. Antonio Borrell, Escudillers, 76.—*S. Marino*, C. Joaquín Villavechia, Conde del Asalto, 22.—*Sto. Domingo*, C. Luís Font y Pica, Aragón, 310.—*S. Salvador*, C. G. Luís Martí Codolar, Dormitorio de S. Francisco, 27—C. Tomás A. Coll, Paseo de Gracia, 103.—*Suiza*, C. Juan Hohl, Aviñó, 20.—*Suecia y Noruega*, C. G. Cárlos A. Dahlander, Trafalgar, 8.—V. C. Manuel Casagemas, Conde del Asalto, 57.—*Turquía*, C. Ignacio Girona, Ancha, 2.—*Uruguay*, C. Teodoro Barbosa, Fusina, 13.—V. C. Enrique Nello, Pórticos de Xifré, 12.—*Venezuela*, C. Juan Palau, Caspe, 11.—V. C. Jaime Puig, Paseo de la Aduana, 13.

GOBIERNO CIVIL.—Paseo de la Aduana, 2.—*Ramo de Policía*.—Piso 2.º del mismo edificio.

ADMINISTRACIÓN MUNICIPAL—*Casas Consistoria-*

les, Plaza de la Constitución, 2.—*Tenencia de Alcaldía del dist. de la Concepción:* Consejo de Ciento, 375.—*Id. del dist. de la Universidad*: calle de Gravina, esquina á la de Pelayo.—*Id, del dist. de Hostafranchs:* Cruz *Cubierta*, 142.—*Id. del dist. de la Barceloneta*: S. Raimundo, 33.

ADMINISTRACIÓN PROVINCIAL.—*Diputación Provincial*: Plaza de la Constitución, 4.—*Juntas provinciales de Agricultura, Industria y Comercio y de Sanidad*: Casa Lonja, piso 1.°

OFICINAS DEL RAMO DE HACIENDA.—*Aduana:* Paseo de la Aduana, 2.—*Administración de la Hacienda Pública*: id. id.—*Tesoreria de la Provincia:* Plaza de Palacio, 11.—*Caja de Depósitos y Giro Mútuo: Id., id.—Administración de Rentas Estancadas:* Cazador, 4.—*Cobranza de Contribuciones:* —Plaza de Antonio Lopez, 2.

OFICINAS DEL RAMO DE GUERRA.—*Capitanía General:* Merced, 14 y Paseo de Colón.— *Gobierno Militar:* Dormitorio de S. Francisco, 2.—*Intendencia y Administración Militar:* Rambla de Santa Mónica, 22.—*Estado Mayor general:* piso 2.° de la Capitanía General.— *Juzgado de Guerra:* Id., id. —*Casa Cuartel de la Guardia Civil:* Rambla del Centro, 22.

OFICINAS DEL RAMO DE MARINA.—*Comandancia de marina, Capitanía del puerto y Sanidad marítima:* Barceloneta, muelle del Este.—*Junta de obras del Puerto:* Casa Lonja, piso 1.°

ADMINISTRACIÓN DE JUSTICIA.—*Audiencia territorial:* Obispo, 1.—*Juzgados de 1.ª instancia*: Gobernador, 2, 1.°—*Juzgados municipales*: Gobernador, 2, bajos.

TRIBUNAL ECLESIÁSTICO DE LA DIÓCESIS.—Palacio episcopal: Obispo, 5.

ADMINISTRACIÓN DE CORREOS.—Plaza de Cataluña, esquina al Paseo de Gracia.—En la mayoría de los estancos hay buzones, recogiéndose tres veces al dia la correspondencia en ellos depositada.

ADMINISTRACIÓN DE TELÉGRAFOS.—Plaza de Urquinaona, esquina, á la Ronda de S. Pedro.—*Sucursales en la ciudad antigua*: Rambla de Santa Mónica, n.° 22, bajos de Intendencia Militar y en las estaciones de las vías férreas.

BANQUEROS.—Aran y C.ª; Cristina, 7, 1.°—Banco de Cataluña: Nueva de S. Francisco, 2.—Banco Franco-Español: Dormitorio de S. Francisco, 25. —Víctor Blajot: Aray, 6.—Caja Catalana General de Crédito: Dormitorio de S. Francisco, 2.—Crédito Mercantil: Plaza de Medinaceli, 8.—Antonio Freixa: Palau, 5.—León Bardou y C.ª: Pasaje de la Paz, 6, 1.°—Pablo Cendra: Basea, 13, bajos.— Fuster y C.ª: Dormitorio de S. Francisco, 5, 1.°— Garriga Nogués (D. Rafael), Vergara, 18 y 20.— Garriga Nogués hermanos: Aviñó, 18.—Jover y C.ª: Guardia, 12.—Nolla y Ferrer: Plaza de Urquinaona, 44.—Roura y C.ª: Ancha, 25.—Roger y Vidal hermanos: Plaza de Medinaceli, 5.—Taltabull, Sadó y C.ª: Pasaje del Comercio.—Vidal y Quadras hermanos: Paseo de Isabel II (Pórticos de Vidal), 2.

CASAS DE CAMBIO.—Plaza del Teatro, 6—Rambla del Centro: 3, 5, 33 y 37.—Llano de la Boquería, 8.—Hospital, 2.—Plaza del Angel, 1. — Platería, 61.—Espadería, 18.—Id., 10. — Plaza de Palacio, 4.—Plaza del Borne, 43.

SOCIEDADES INDUSTRIALES Y MERCANTILES.—Las principales son las siguientes:

Alumbrado por gas, Rambla Sta. Mónica, 29.— *Crédito Agrícola Catalán*, Milans, 4, principal.— *Aurora del Pirineo*, Palma de S. Justo, 4, 1.°— *Aguas de Barcelona ladera derecha del Besós*, Bil-

bao, 197, 1.º—*Banco de Barcelona*, Rambla de Sta. Mónica, 29 y 31.—*Banco de Cataluña*, Nueva de S. Francisco, 7, 1.º—*Banco de España*, Sucursal calle Ancha, 2, bajos.—*Banco Franco Español*, Dormitorio de S. Francisco, 25.—*Banco Hispano-Colonial*, Rambla de Estudios, 1, 1.º—*Banco de Préstamos y Descuentos*, Ancha, 27, 1.º—*Banco Universal*, Ciudad, 6, 1.º—*Catalana general de Crédito*, Dormitorio de S. Francisco, 2.—*Catalana de seguros contra incendios*, Rambla de Santa Mónica, 7, 1.º—*Caja general de seguros agrícolas contra incendios*, Ancha, 9.—*Canal de Urgel*, Canuda, 2, 3.º—*Centro general de préstamos y depósitos*, Archs, 9.—*Compañía Española de Ferro-carriles económicos*.—*Compañía de Ferro-carriles y Minas de Berga*, Bajada de Casadors, 3, 1.º—*Compañía de Tran-vías y ferro-carriles económicos*, Plaza del Duque de Medinaceli, 2, pral.—*Compañía general de tabacos de Filipinas*, Rambla de Estudios, 1, 1.ª—*Compañía Catalana de Vapores Trasatlánticos*, Plaza del Duque de Medinaceli, 8, entresuelo.—*Compañía de los Ferro-carriles de Villena á Alcoy á Yecla, etc.*, Marquesa, 3, Pral.—*Compañía general española de seguros*, Pórticos de Xifré, 10 (sucursal).—*Compañía Peninsular Azucarera*, Aviñó, 34, 2.º—*Compañía Trasatlántica*, Rambla de Estudios, 1, 2.º—*Compañía anónima de productos químicos*, Moncada, 23, 1.º—*Compañía de aguas de San Martín de Provensals*, Plaza Medinaceli, 5, entresuelo.—*Compañía de aguas de Barcelona*, Paseo de Gracia, 52, entresuelo.—*La Caisse de Travailleurs*, Dormitorio de S. Francisco, 3, 1.º—*Crédito Catalán*, Pasaje de la Paz, 2, bajos.—*Crédito Mercantil*, Plaza del Duque de Medinaceli, 1.—*Crédito y fomento del Alto Aragón*, Ancha, 25.—*Crédito mútuo fabril y mercantil*, Pasaje del

Comercio.—*Crédito del Comercio y la Industria*, Pasaje de la Paz, 11.—*Crédito Español*, Rambla de Sta. Mónica, 3.—*Créditos y Docks de Barcelona*, Pasaje de la Paz, 11, pral.—*España Industrial*, Riereta, 30.—*Empresa Concesionaria de Aguas subterráneas del Llobregat*, Rambla de Cataluña, 5 y7—*Fabril algodonera*, Pelayo, 11, bajos.—*Ferro-carriles de Tarragona, Barcelona y Francia*, en el punto de partida.—*Idem de Zaragoza á Barcelona*, en el punto de partida.—*Idem de Barcelona á Sarriá*, en el punto de partida.—*Idem de S. Juan de las Abadesas*, Paseo de Isabel 2.ª, esquina á la c. de Capmany.—*Idem de Mollet á Caldas*, Paseo de Isabel 2.ª, esquina á la c. de Campmany—*Idem de Almansa á Valencia y Tarragona*, Fontanella, 9, 1.º—*Idem de Medina del Campo y Orense á Vigo*, Palau, 4, 1.º—*Ferro-carriles directos de Madrid á Barcelona*.—*Idem. económico de Igualada á Martorell*, Plaza de Palacio, 16, 2.º—*Faro Industrial*, Palau, 4, 3.º—*Gas Municipal*.—*Hispano-inglesa*, Mendizábal, 19.—*Industrial harinera*, Cristina, 2.—*Línea de vapores Serra*, calle de S. Pablo, 4, bajos.—*Manufacturera de algodón*, Palau, 5.—*Maquinista terrestre y marítima*, S. Fernando, en la Barceloneta.—*Navegación é Industria*, Barceloneta, talleres Soc.—*Paternal* (La), Ronda, 126, entresuelo.—*Previsión* (La), Plaza de Medinaceli, 1, principal.—*Providencia* (La), Dormitorio de S. Francisco, 7.—*Propagadora del gas*, Merced, 34, 2.º—*Real Compañía de canalización del Ebro*, Plaza de Medinaceli.—*Seguros mútuos contra incendios*, Plaza Catedral, 2.—*Sociedad Valenciana de crédito y fomento*, Paseo de Gracia, 93.—*Sociedad la Unión Minera*, Nueva S. Francisco, 31, 2.º—*Sociedad anónima Aurora del Pirineo*, Palma S. Justo, 4.—*Sociedad minera*

La Bergadana, Calle de la Paja, 6, entresuelo.—*Idem La Fortuna*, Diputacion, 385, bajos.—*Sociedad española de electricidad*, Vergara, 12, 1.º—*Sociedad del gran Hotel Continental*, Rambla de Canaletas, 10.—*Sociedad Vitícola de la Corona de Aragón*, Plaza del Duque de Medinaceli, 6 principal.—*Idem Material para Ferro-carriles y Construcciones*, Ancha, 2, bajos.—*Sociedad Española de Azufres*, Dormitorio de S. Francisco, 25, 2.º—*Idem inmoviliaria de capitalización y amortización*, Clarís, 28 y 30, entresuelo.—*Sociedad de Tranvías interiores de Valladolid*, Paseo de Gracia, 123, 4.º—*Tranvía de Barcelona, Gracia y Barceloneta*, calle Mayor, 71, Gracia.—*Idem de Sans*, Hospital, 36, bajos.—*Idem de S. Andrés de Palomar*, Trafalgar, 64 bis, entresuelo.—*Idem de la derecha de Gracia*, Gracia, Mendez-Nuñez.—*Idem de Circunvalación*, Borrell, 15.—*Unión* (La) (seguros contra incendios), Ancha.—*Urbana* (La) Plaza de Urquinaona y calle de Fontanella; 44, 1.º—*Veterano* (El) (minera), Plaza de Medinaceli, 6.

Casinos.—*Círculo Vasco-navarro*, Tresllits, 2, 1.º—*Círculo Alemán*, Plaza Real, 17, 1.º—*Club Cosmopolita*, Monserrat, 20.—*Casino Barcelonés*, Plaza de la Verónica.—*Bolsín Catalán*, Rambla del Centro, 33 á 37 y calle de Zurbano, 4.—*Círculo de la Juventud Mercantil*, Lladó, 4.—*Centro instructivo del ramo de Ebanistería*, Ferlandina, 20, 1.º—*Euterpe*, Lladó, 7, 1.º—*Protección filarmónica*, S. Vicente, 21.

Sport.—*Hipódromo*, Detrás de Monjuích, cerca del ferro-carril directo de Madrid á Zaragoza y Barcelona.—*Plaza de Toros*, Barceloneta, entre el Paseo del Cementerio antiguo y la calle de Ginebra.—*Círculo Ecuestre*, Rambla de Sta. Mónica, 25.—*Club de Regatas*, en el Puerto.—*Club Catalán de Regatas*, id.—*Asociación de la Caza y Pesca de Cataluña*, Gigantes, 4, 1.º—*Gimnasio Anfruns*, calle de Provenza, cerca del apeadero del ferro-carril de Barcelona á Sarriá.—*Gimnasio de Solé*, calle de Monjuích del Cármen, 3.—*Gimnasio Español*, pasaje de Colón, 3, sótanos.—*Gimnasio higiénico de Gibert*, S. Ramón del Call, 8.—*Gimnasio Europeo de Camús*, Rull, 2.—*Gimnasio de Bricall*, Canuda, 26.—*Gimnasio Blanch y Ferrer*, Plaza de Cataluña, junto á la Casa-correos.—*Gimnasio de Gozalbo y Moratones*, Ronda de la Universidad, 125.

Picaderos.—*Americano*, Caspe, 64.—*Escuela de Equitación de Romualdo Bueno*, Consejo de Ciento, 411.—*Picadero de Reynaus*, Ausias March, 15, y otros varios.

Tiro de Palomas.—*Hotel Miramar*, montaña de Monjuích, sobre el puerto, tiro de palomas, gallinas y conejos.—*Fuente de la Satalía*, en la misma montaña, tiro de palomas.

§ IV.

Archivos.—Bibliotecas.—Museos.—Círculos literarios y artísticos.—Asociaciones políticas.—Teatros y demás diversiones públicas.

Archivos.—*General de la corona de Aragón*.—Calle de los Condes de Barcelona, frente á la Catedral.—*Horas de despacho*: de las nueve de la mañana á la una de la tarde.—*Puede visitarse* de doce á dos tarde.—*Archivo municipal*: en el 2.º piso de las Casas Consistoriales, entrada por la plaza

de San Miguel.—*Puede visitarse*: de las 10 mañana á la 1 y de 3 á 6 tarde.—*Archivo de la Audiencia*: En el piso superior al patio llamado de los Naranjos.—*Archivo universitario*: en la Universidad, en una sala contígua á la galería alta del patio E.—*Archivo del Real Patrimonio*: en la Capitanía General.—*Archivo de protocolos*: Colegio de Notarios.

BIBLIOTECAS.—*Universitaria*.—En el piso 1.º de la Universidad.—*Del Seminario Conciliar*.—Calle de la Diputación.—*Del Colegio de Abogados*.—Calle de la Leona, 14, 1.·—*Colegio de Farmacéuticos*.—Calle del Aglá, 3 y 5, 1.·—*Academia Médico-farmacéutica*.—Calle de Cassador, 4, 1.·—*Centro de Maestros de obras de Cataluña*, calle del Pino, 5, 2.·—*Asociación de Ingenieros industriales*, calle del Pino, 5.—*Academia científico-mercantil de Barcelona*, calle de Ataulfo, 22, 1.·—*Societat catalanista d' excursións científicas*, calle del Paradís, 10. (Biblioteca especial de historia y geografía del Principado de Cataluña.)—*Asociació d' excursións catalana*, Calle de los Gigantes, 4, 1.·—*Sociedad barcelonesa de amigos de la Instrucción*.—Ha establecido una biblioteca popular en la calle Alta de San Pedro, 1, 1.·, que está abierta todos los domingos.—*Colegio de Medicina y Cirujía*, calle del Cármen, 35 y 37, (de las 10 mañana, á las 2 tarde).—*Real Academia de Medicina y Cirujía*, calle de los Baños Nuevos, 9.—*Real Academia de Ciencias naturales y artes*, Rambla de los Estudios, 3.—*Real Academia de Buenas Letras*, Plaza del Rey, capilla de Sta. Agueda.—*Ateneo Barcelonés*, Plaza del Teatro, 2 y Rambla del Centro, 1. La más completa de la ciudad en obras modernas y una de las más notable de Europa por su abundante colección de periódicos y revistas de todas las naciones. Basta hacerse presentar por un socio para

disfrutar los derechos de tal por espacio de dos meses.—*Instituto agrícola Catalán de S. Isidro*, calle de la Puertaferrisa, 21.—*Instituto de fomento del trabajo nacional*, calle del Pino.—*Fomento de la Producción Española*, calle de los Gigantes, 4.—*Círculo de la Unión Mercantil*, Rambla de Sta. Mónica, 29.—*Círculo de la Juventud Mercantil*, calle de Lladó, 4, etc.

MUSEOS.—*Arqueológico provincial*. Antigua capilla real de Sta. Agueda. Plaza del Rey. *Puede visitarse* de las 10 m. á la 1.—*Museo de Bellas Artes*. Casa Lonja. *Horas de visita:* Todo el dia —*Museo de Náutica*. Casa Lonja.—*Museos de la Escuela de Ingenieros Industriales*. En la Universidad. *Pueden visitarse:* los días de trabajo de las 9 m. á las 5 t. y los domingos de 9 m. á 12.—*De Historia natural de la Facultad de Ciencias de la Universidad*. En el edificio de ésta.—*Museo Martorell*. En el Parque. (Minerológico, botánico, arqueológico, numismático y zoológico).—*Museo de materiales de construcción* y de *Modelos y piezas arqueológicas*. En la Escuela de Arquitectura. Universidad: puerta del O.—*Museo de Pinturas y Esculturas de D. Baudilio Carreras*, Palacio de la Virreina, Rambla de las Flores, 21.—*Colección de armas de D. José Estruch*. Calle dels Ases, 7.—*Colección de armas y objetos artisticos de D. Juan Soler y Rovirosa*. Calle de Codols, 29, 3.º—*Colección de antigüedades y objetos artísticos de don Francisco Soler y Rovirosa*. Calle Tres-llits, 2, 3.º—*Colección de indumentaria española de D. José Puiggarí*. Calle de Tallers, 22, 3.º—*Museo de antigüedades del Sr. Conde de Belloch*. Paseo de Gracia, esquina á la de Provenza.—*Museo artístico-arqueológico de D. Bartolomé Bosch y Pazzi*. Calle de Ripoll, 22.—*Colección de antigüedades*

de D.ª Josefa Nolla, viuda de Carreras. Calle de la Platería, 9 y 11, 2.º— *Museo japonés de Herr Richard Lindau, cónsul general de Alemania.* Paseo de Gracia, 90, 1.º—*Colección numismática de D. Manuel Vidal y Quadras.*—Paseo de Isabel II, (Pórticos de Vidal), 2. Es de las mejores que se conocen.—*Colección numismática de D. Arturo Pedrals*, Calle Ancha, 7, 4.º—*Id. de D. Francisco de A. Carreras.* Calle de la Platería, 9 y 11, 1.º—*Id. de D. Ramón Siscar*, Calle de la Puertaferrisa, 22.—*Id. de D. Luís F. de Alós.* Calle Baja de S. Pedro, 31.—*Id. de D. Rafael de Barnola*, Calle de Escudillers. 5, 7 y 9.—*Id. de D. Juan Armengol y Robert.* Calle de la Platería, 2 y 4, 2.º—*Id. de D. Manuel Reus*, Calle de la Princesa, 4, 3.º—*Id. de D. Buenaventura Renter*, Calle de la Merced, 40, 2.º—*Id. de D. Federico Bordas*, Calle de Valencia, 356.—Y otros varios.

Gabinetes.—De la Facultad de Farmacia: de *zoología, botánica* y *minerología aplicadas á la Farmacia.* Bajos de la Universidad, cuerpo E. *Gabinete de Física* de la Facultad de Ciencias de la Universidad.—*Gabinetes de Física é Historia natural del Instituto provincial de segunda enseñanza.* Universidad, puerta del O.—*Gabinetes de la Real Academia de Ciencias naturales y Artes*, Rambla de los Estudios, 3.—*Gabinetes de la Academia de Medicina y Cirujía* (de Terapéutica, Medicina legal, Fisiología, Anatomía é Instrumentos)—*Gabinete de Historia Natural de D. Francisco de A. Darder.* Calle de Mendizábal, 19.—*Colección entomológica de D. Manuel Martorell y Peña.* Rambla de Sta. Mónica, 33, 1.º—*Colección de coleópteros de D. Daniel Müller*, Paseo de Gracia, 123 y 125.—*Herbario de D. Federico Tremols*, calle de las Córtes, 214.—Y varios otros.

Círculos Literarios y Artísticos.—V. el cap. correspondiente.

Asociaciones Políticas.—*Círculo conservador-liberal*, Rambla de Canaletas 11.—*Casino fusionista*, Plaza Real, 12, 1.º—*Círculo republicano posibilista*, Plaza Real, 2, 1.º—*Centro democrático Progresista*, calle de la Paja, 13 y 15.—*Centro republicano-federalista*, calle de la Paz de la Enseñanza, 6, 1.º
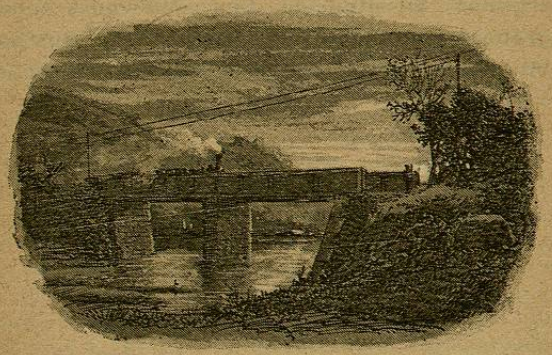
Teatros y demás diversiones públicas, *V. Cap. XI.*