DISCIPLINA.

La continua y variada experiencia en el cuidado y dirección de muchachos, ha ido trazando el sistema de disciplina que actualmente está en vigor en el edificio de San Eduardo.

Ciertas restricciones tienen, necesariamente, que imponerse á los alumnos de esta edad y deben trazárseles reglas de conducta que tienen que observar y obedecer extrictamente, sin perjuicio de concederles la libertad que es compatible con la cuidadosa atención que con ellos debe tenerse y los privilegios que están en armonía con su propio desarrollo.

Los profesores é inspectores tienen en cuenta que la niñez es la época más impresionable en la vida y que los efectos de la dirección en esta edad son permanentes. En consecuencia de esto se cuida siempre de dirigir los sentimientos de los menores por métodos que tiendan á inclinarles al amor por el orden y conducta recta, al propio respeto por sus padres y superiores y hábitos que hayan de colocarles en honorable lugar en su vida ulterior. Por todos los medios se trata de alejarles de todo acto ó hecho que pueda lastimar los principios de moralidad, inculcándoles el ejercicio de las virtudes y sanos hábitos que han de hacerles estimables en la sociedad. Lo mismo que en un hogar bien dirigido, se apela siempre á los medios de cariño con preferencia á los de severidad.

Las Hermanas ponen de su parte lo posible para reemplazar á las madres ausentes. La disciplina es, pues, más una serie de reglas de orden doméstico, que la severa reglamentación de un colegio de internado. A fin de

sostener en los alumnos la impresión de cariño y respeto que deben á sus padres, se les exige que escriban á sus casas por lo menos una vez cada semana.

Como aliciente para sostener estas reglas, se ha establecido un sistema de honor. En un lugar prominente del edificio se colca un Cuadro de Honor en el cual se inscriben los nombres de aquellos cuya conducta ha estado ajustada á todas las reglas establecidas y cuyo trabajo ha sido satisfactorio para sus profesores. Existe una gran rivalidad entre los muchachos para obtener la inscripción de sus nombres en este cuadro.

Al término de dos años completos se premia con una medalla de oro á aquellos alumnos cuya conducta y comportamiento ha sido excepcionalmente bueno. Estos hechos se hacen conocer al niño desde el momento de su ingreso y él, generalmente, acomoda sus actos en el sentido de hacerse acreedor á estos honores. La experiencia demuestra que el efecto de este proceder, en cuanto se refiere al desenvolvimiento, carácter y condición de los niños, es muy ventajosa sobre toda clase de violencias ó castigos materiales, que de ningún modo se emplean en el edificio de San Eduardo.

A los niños se les hace comprender cuales son sus deberes por medio de un sentimiento de honor y de justicia, con preferencia á infundirles miedo por el castigo.

Entre los muchos medios de incitar su emulación, existen notas semanales, informes publicados en "El Escolar" (periódico que se edita en el establecimiento), boletines bi-mensuales, la distribución anual de premios y medallas de oro por superioridad en estudios.

El Sr. Rector de la Universidad visita frecuentemente el edificio de San Eduardo y una vez por mes examina todas las diferentes asignaturas

El régimen diario en el edificio de San Eduardo, es como sigue: Se levantan los alumnos á las 6.40 a. m. aseo, etc.,

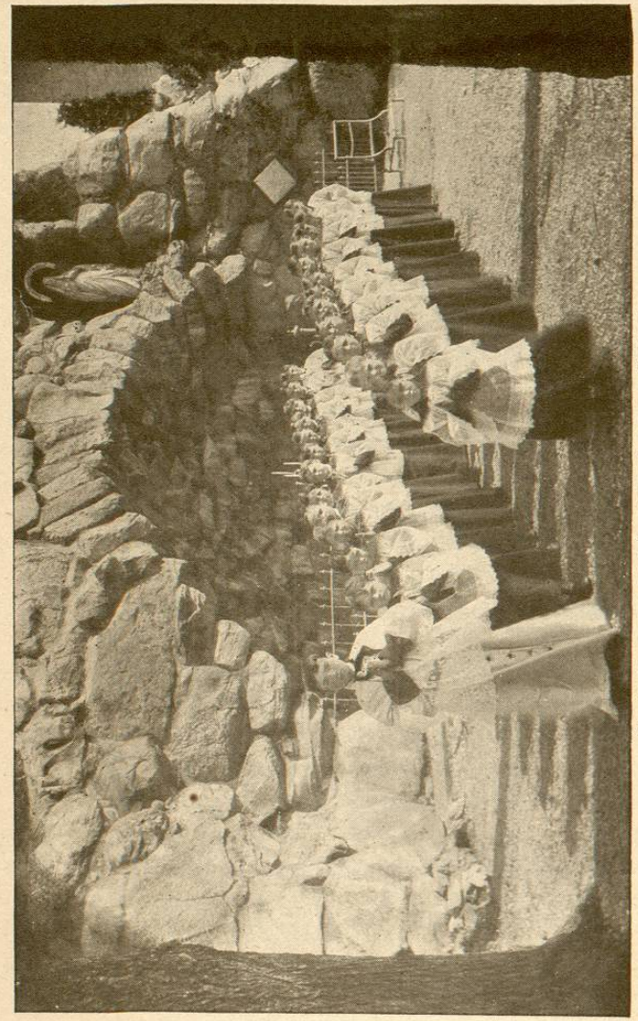

SOCIEDAD DE LOS ANGELES DE LA GUARDA.

almuerzo á las 7.00 después del cual se concede un corto tiempo para recreo y ejercicio: á las 7.30 comienzan las clases y estudios, que continúan sin interrupción hasta las 9.30. Desde las 9.30 hasta las 10.00 se sirve un ligero lunch durante esta media hora de recreo. A las 10.00 se da de nuevo principio á las clases, que siguen hasta las 11.45: á las 11 45 aseo: á las doce la comida y recreo después. Desde la una hasta las tres, estudio y clases: á las tres recreo y lunch: desde las 4.30 hasta las 6.30 estudio y clases y á las seis y media la cena y recreo. A las ocho se retiran á los dormitorios.

Por esto puede verse que el trabajo ha sido arreglado y distribuido tan juiciosamente como es posible, en el sentido de ajustarse á las necesidades del cultivo intelectual asi como al desenvolvimiento físico al mismo tiempo. Los alumnos nunca ejercen un trabajo activo por más de dos horas de una vez. Esto les da ámplia oportunidad para jugar y distraerse como es preciso en muchachos de esta edad y quizá á esto se debe el hecho de que todos se conserven siempre tan sanos y contentos.

El recreo y ejercicio al aire libre después de cada dos horas de estudio, les refresca las ideas y prepara á los niños para volver á su labor con energía y vigor que en mucho contribuye á su progreso.

SOCIEDADES.

Existen dos sociedades en el departamento de menores: la de los "Angeles de la Guarda del Santuario" que tiene por objeto prestar servicios en los oficios religiosos y la "Asociación Sorin" que ha sido establecida con el objeto de dar á los alumnos entrada en debates de oratoria

desde su primera edad. Esta sociedad está presidida por uno de los profesores, que considera un agradable deber el preparar y dirigir á estos interesantes oradores. Se reunen una vez por semana después de las horas de trabjo escolar. Estas reuniones les proporcionan un rato de placer á la vez que de provecho á estos jóvenes entusiastas. Con frecuencia son estas reuniones honradas con la presencia de algunos de los dignatarios de la Universidad, que tienen placer en concurrir á ellas para animarlos y observar los adelantos que los niños hacen. Los miembros de esta sociedad preparan composiciones originales, recitan y declaman y se les prepara para el debate sobre diferentes temas, etc. Como estímulo para esta joven sociedad literaria, se destina una medalla de oro que se concede en el acto de la Apertura Oficial, al alumno que haya hecho mejor trabajo y haya mostrado mejores disposiciones en la controversia. Esta sociedad tiene el honor de designar entre sus miembros al representante del edificio de San Eduardo que dirige el discurso de felicitaciones al Sr. Rector de la Universidad en el día de su Santo.

LA CAPILLA.

La Capilla, con sus hermosos altares, raras estatuas, vidrieras de cristales de colores de gran efecto, espléndido órgano y artísticas pinturas debidas al pincel del Sig. Gregori, es en su conjunto una verdadera obra de arte. Los estudiantes se reunen por algunos minutos diariamente por la mañana y por la tarde en esta Capilla, para rezar sus cortas oraciones.

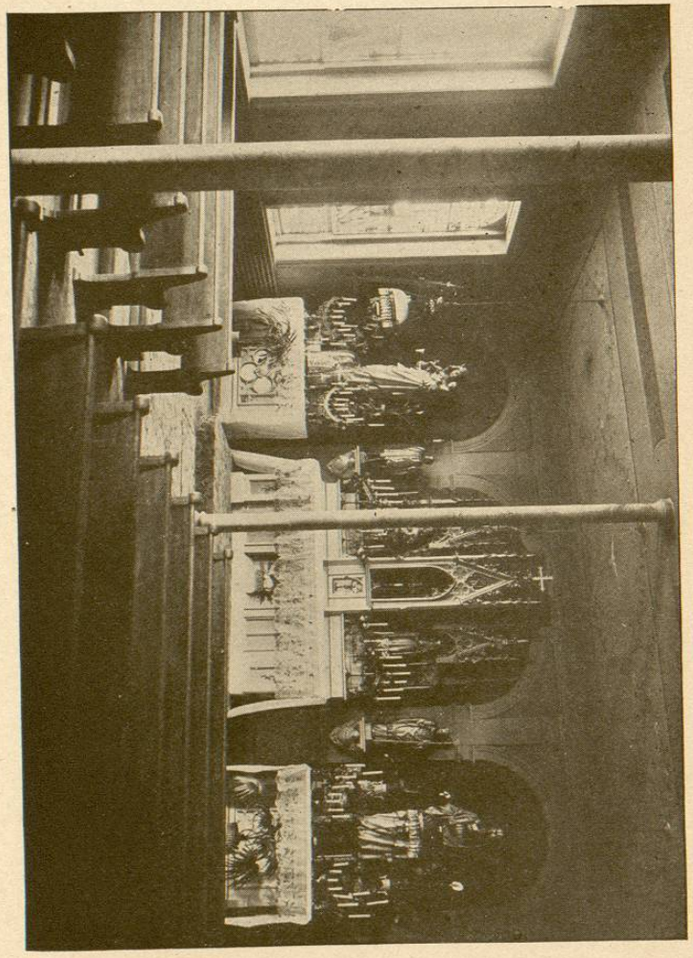

LA CAPILLA.

EL SALON PRINCIPAL DE ESTUDIO.

El salón principal de estudio, que está dedicado á los alumnos más adelantados en San Eduardo, está situado en el segundo piso y en el centro del edificio. Es muy espacioso, claro y bien ventilado, con hermosas vistas por cada una de sus grandes y numerosas ventanas.

El salón presenta un aspecto artístico, decorado con muy buen gusto con hermosas estatuas, pinturas originales, tiestos con plantas naturales, etc. A parte del placer que á los alumnos ofrece el estudio en este bello salón, se cultivan sus gustos y aficiones al estar en contacto con objetos de refinamiento y delicada expresión del arte.

VISTA DEL SALÓN PRINCIPAL DE ESTUDIO.

SALA DE LA ASOCIACION SORIN.

En este local celebra sus reuniones la "Asociación Sorin." Contiene un magnífico piano "Everett" y todo el mueblaje necesario para hacerlo conveniente y cómodo para el objeto á que se le dedica. En uno de sus extremos hay una plataforma que se utiliza cuando es preciso como escenario. En el fondo de esta plataforma hay un gran cuadro al fresco, ejecutado por Gregori. Es una pintura histórica que representa una alegoría de la fundación de la Universidad de Notre Dame.

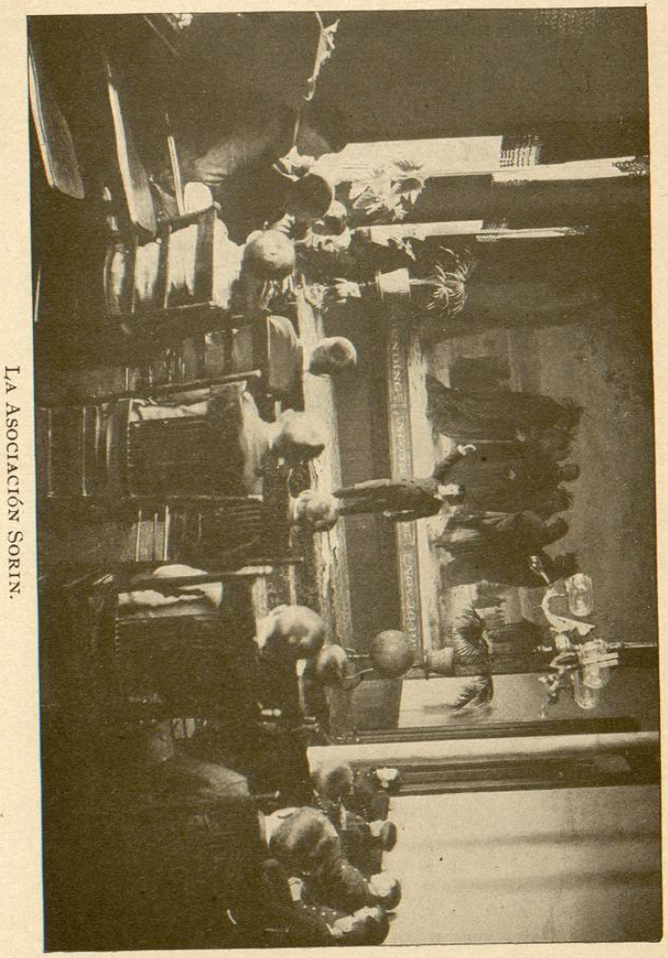

La Asociación Sorin.

EL REFECTORIO.

La mayor parte de los niños menores comen con los estudiantes en el comedor del edificio Carroll, pero los más pequeños y los que por razones de salud ó delicada constitución requieren un régimen especial, tienen comedores separados en los cuales se les sirve comida preparada con arreglo á sus gustos y necesidades.

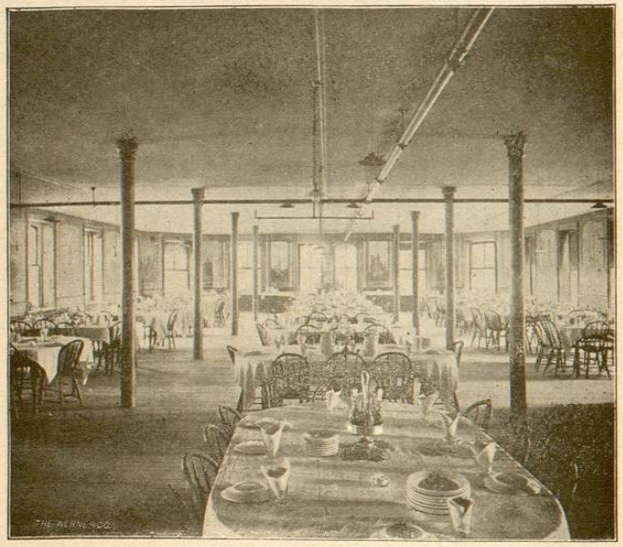

El Comedor.

EL GUARDA-ROPA.

El guarda-ropa forma una parte importante del edificio de San Eduardo En él tiene cada niño una división independiente para su ropa, las Hermanas están constantemente

á su cuidado y atienden al repaso y composición de la ropa, cuidan de la limpieza de los niños, toman á su cargo los baules á la llegada de los alumnos, marcando y tomando un inventario de su equipo, el cual colocan en la división que se les destina. Los niños tienen libre acceso al guarda-ropa á todas horas y reciben de las Hermanas la ropa que pueden necesitar. Sus trajes se cambian de acuerdo con las estaciones y es el deber de uno de los prefectos, cuidar de que los niños sigan esta regla. Sucede frecuentemente que la temperatura cambia rápidamente en un día y puede ser preciso hacer que los niños cambien sus trajes ya sea ligeros por fuertes ó fuertes por ligeros. La ropa interior se muda una vez por semana.

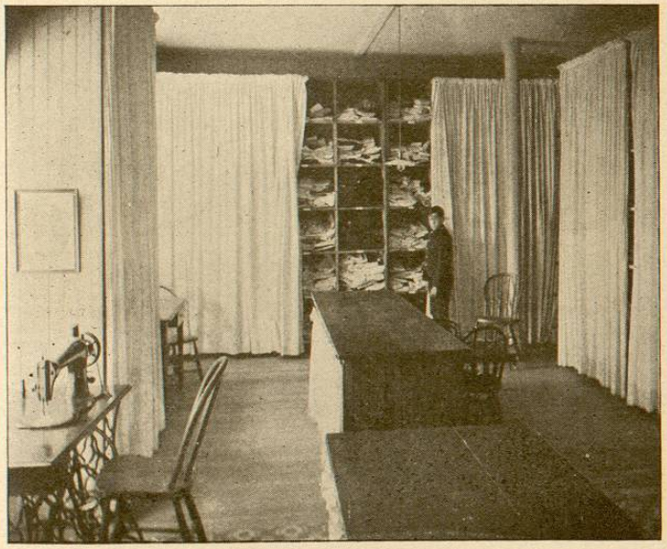

El Guarda-Ropa.

LOS LAVATORIOS.

Los lavatorios están dotados de agua caliente y fria: situados en el piso bajo, cerca del guarda-ropa, siendo asi fácil su acceso á cualquiera hora, ya sea desde el guarda-ropa desde la sala de juegos atléticos ó desde el exterior. Los niños están obligados á hacer aqui su aseo antes de cada comida y las Hermanas están presentes en este acto para ayudarlos y cuidar de que este aseo sea hecho con la debida propiedad. A todos se les exige la cuidadosa limpieza de sus dientes. Los niños se bañan reglamentariamente una vez por semana y lo hacen con más frecuencia cuando asi lo disponen sus padres ó tutores.

Los Lavatorios.

LOS DORMITORIOS.

Los departamentos destinados á este objeto, están ajustados á las más estrictas y detalladas reglas de la higiene moderna. Cada uno está presidido por un Hermano. La limpieza y esmero, es la primera cualidad que se pone de relieve en todas las partes de esta sección. Las camas tienen sus muelles metálicos y un colchón corriente de lana ó cerda, sobre el cual se coloca otro colchón de aire. Durante la época de frio se facilitan al niño en abundancia las mantas y ropa de cama que desée. Se procura por todos los medios que el niño esté cómodo y nada le falta para que asi suceda. Los baños, con agua caliente y fria, están en comunicación con los dormitorios.

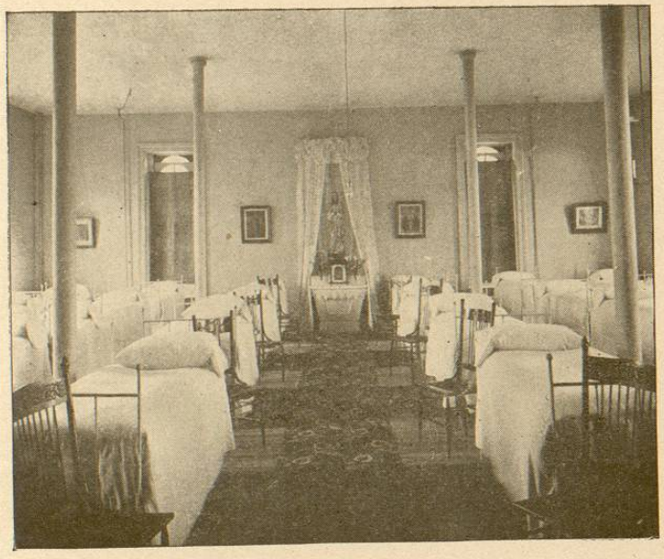

Un Dormitorio.

LA ENFERMERIA.

Es tan rara la ocasión en que un niño del edificio de San Eduardo se enferma, que no se ha encontrado la necesidad de montar en él una enfermería especial. Cuando sucede que alguno se indispone, se le pone al cargo de las Hermanas en la enfermería de la Universidad y le visita, si es preciso, el médico del establecimiento. En caso de enfermedad se le notifica inmediatamente á los padres ó tutores del niño.

Como la salud de los alumnos es de importancia capital, las reglas de sanidad é higiene que se observan, son de la naturaleza más práctica y eficaz.

Se cuida con todo esmero de la elección y preparación de los alimentos, se regularizan y ordenan las horas para levantarse y acostarse, las comidas, estudio, recreo y toda regla que afecta al régimen personal, etc. El aire puro, la vida regular, el perfecto sistema de tuberías descubiertas, el extenso terreno que da facilidades para toda clase de ejercicios, todo contribuye á la proverbial robustez y buena salud de que los niños gozan en este etablecimiento.

APARTAMENTOS DIVERSOS EN EL ANEXO DEL EDIFICIO DE SAN EDUARDO.

El objeto principal que las autoridades tuvieron en vista al agregar este anexo, fué el de proporcionar á los alumnos un local adecuado para distraer sus horas de recreo cuando la inclemencia del tiempo no les permite salir á jugar al exterior del edificio. Por esta razón se ha dedicado muy especial atención á las necesidades de

EL GIMNASIO.

Es un salón de cuarenta y ocho piés de largo por veinte y ocho de ancho, completamente equipado con todos los aparatos que pueden ser usados con ventaja y provecho para los niños. En él se encuentran escaleras de salto, anillas, barras paralelas y horizontales, astas y cuerdas anudadas para ascenso, escaleras suizas, palanquetas de diferentes formas, pesos y tamaños, pesas, muelles de acción, colchonetas, potros, pirámides en esqueleto, trapecios, etc., etc. Este departamento se usa simplemente para práctica, desde que ha sido eregido el gran gimnasio de la Universidad, al cual van los niños para recibir la instrucción regular en este ramo. De inmediata importancia al gimnasio, es el.

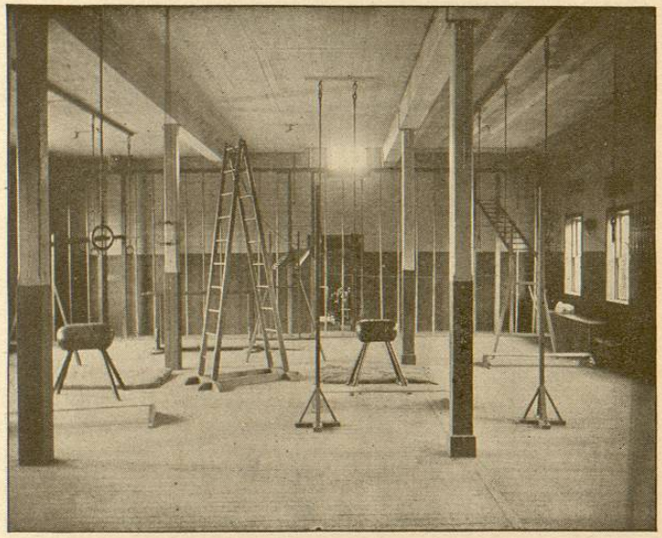

EL GIMNASIO.

SALÓN DE JUEGO.

En este gran salón, de ciento diez piés de largo por treinta de ancho, es en donde se efectúan los juegos de pelota á cesto, á mano ó guante, á pala, etc. y es en él, verdaderamente, en donde los niños pasan muy alegres horas cuando el tiempo no les permite jugar en el exterior del edificio.

Este salón se usa también para los ejercicios militares de los cadetes de Sorin.

SALA DE LECTURA.

Tiene esta sala treinta piés de largo y veinte de ancho. Lo mismo que la Sala de Juegos de Sociedad, está decorada con exquisito gusto, con pinturas y tiestos de plantas naturales. Contiene una biblioteca con varios cientos de

SALA DE LECTURA.

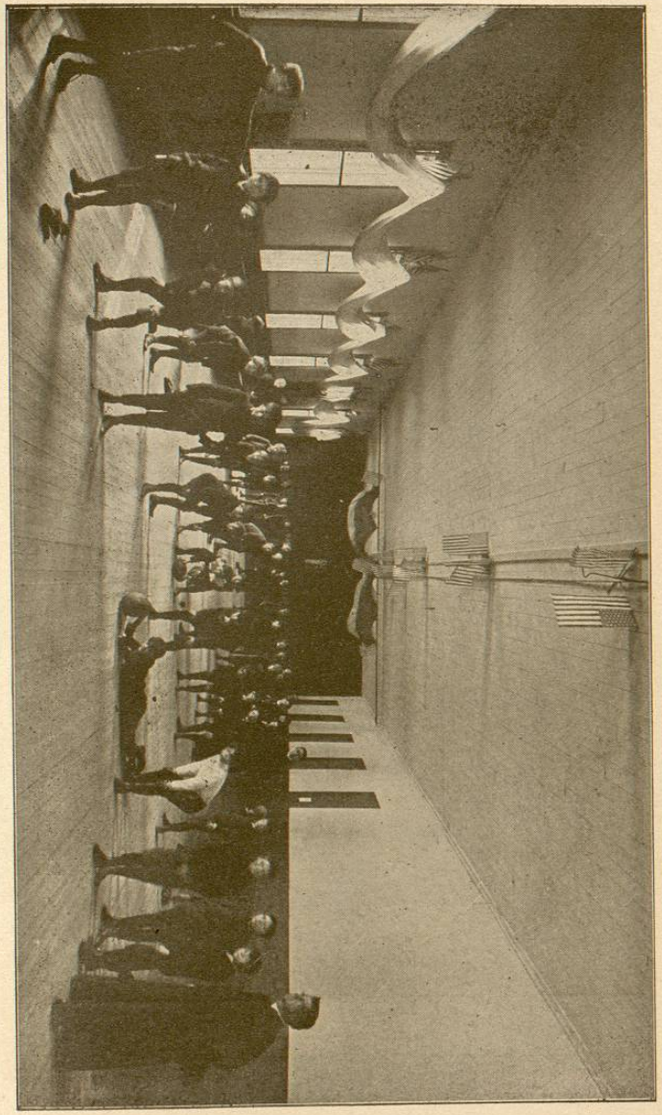

EL SALÓN DE JUEGO.

volúmenes especialmente adaptados á la edad y gustos de estos alumnos. Estos libros son de los mejores autores sobre viajes, historia, biografía, poesía y novela Hay en él, también diccionarios y enciclopedias, revistas y periódicos de diferentes lugares. Esta Sala de Lectura está abierta en todas las horas de recreo.

SALA DE JUEGOS SOCIALES.

Inmediata al Salón de Juego, está esta pieza de ocho piés de largo por veinte de ancho. Su mobiliario consiste en un piano, sofás, sillas mecedoras, mesas y trofeos que son premios de diferentes luchas atléticas. Está decorada con gusto y contiene todo cuanto es preciso y se refiere á juegos de salón. Como los niños tienen libre acceso á estas cuatro piezas durante su recreo, tienen ámplia oportunidad para satisfacer sus gustos y aficiones.

SALA DE JUEGOS SOCIALES.

EL CUARTEL.

Contiene los rifles y equipo de los cadetes de Sorin. En esta pieza cada alumno tiene dos pequeños armarios. En el uno guarda cierta clase de efectos personales, como son traje especial para el juego de pelota, pala, pelota, patines de hielo y de ruedas, etc. y en el otro, efectos de comer etc. En esta pieza se guardan también las bicicletas.

EL CUARTEL.