



# PERFUMERIA FRANCO—ESPAÑOLA.

DELAISTRE , MARCH Y COMPAÑIA.

PROVEEDORES

DE S. A. R. LA PRINCESA

## FEDERICA DE PRUSIA.

Hospital , 94. — Barcelona.

La perfumería es hoy día uno de los artículos de mas consumo en España : por lo tanto nuestro propósito es hacer ecnocer al público una variedad de artículos no

introducidos en España y que por su delicadeza han merecido una aceptacion extraordinaria en Paris y Londres , y en general á toda la nobleza de estas cortes.

Enemigos de anuncios pomposos dejamos al público imparcial juez, de la superioridad de nuestros artículos, y particularmente llamamos su atencion sobre todos los artículos, Derby, Pompadur, Longchams y Sultanas.

A continuacion espresamos algunos de nuestros artículos principales.

*Jabones-finos* : de Rosa , familias , imperial , mil flores , Lechuga , Español.....

*Pomadas, y Filocomos* de todos olores, jazmin, rosa, Sultanas, Pompadurs.....

Id verdadera grasa de Horizonte del Canadá para hacer crecer el pelo.....

*Rosat-deliciosa* para los labios, etc. etc.

*Aceites* de infinitas ciases y olores: especialmente Derby, Longchams, Sultanas y Pompadurs.

*Cosméticos* para vigotes , patillas y cabello negro, castaño, rubio y blanco.

*Bandolina* para fijar el cabello.

*Cold-Cream*, Inglés para suavizar el cutis.

*Vinagres*, á la rosa, á la violeta, y otros olores para refrescar el cutis.

*Estractos de esencias*: Derby, Pompadur, Longchams y Sultanas, etc. etc.

*Aguas dentífricas* de todas clases para fortificar la dentadura.

*Agua de Venus* de Coombro.

*Polvos* para limpiar los dientes.

*Polvos* de jabon emoliente para afeitar.

*Id.* de arroz purificado para refrescar el cutis.

*Colorete* vegetal para teatros y salones.

*Composcion* quimica para teñir el pelo.

etc. etc. etc.

---

Esportacion á provincias y Ultramar por mayor y menor.

# AGUA DE COLONIA

DEL MAS ANTIGUO DESTILADOR

JUAN MARIA FARINA

Frente la Plaza de S. Jorge, n.º 9, Colonia; y en Barcelona,  
calle del Hospital, n.º 94.

PROVEEDOR

DE LA CORTE DE S. A. R. LA PRINCESA FEDERICA DE PRUSIA  
Y DE VARIAS OTRAS.

Compuesta con los mas finos y espirituosos aromas que produce el reino vegetal, goza esta agua, por sus cualidades admirables, de una nombradía tan general en toda Europa y en los países mas remotos, que sería supérfluo extenderse mucho en su elogio. Baste decir que ocupa el primer lugar entre todos los perfumes conocidos tanto simples como compuestos, por cuyo motivo se la considera como el elemento principal é indispensable del tocador entre las personas de buen gusto; tanto mas que empleada para lavarse, ó despues de haber tomado un baño, se encuentra todo el cuerpo notablemente fortalecido. Haciéndola evaporar en el agua caliente sirve como el medio no tan solo el mas agradable, sino que el mas inofensivo para purificar la atmósfera, siendo preferible á todos los demás métodos de purificación, como son las fumigaciones, etc., las cuales engañan generalmente el olfato con un perfume en apariencia sano al propio tiempo que envenenan los pulmones con vapores malignos.

Atendidas las excelentes cualidades de mi agua de Colonia, y á consecuencia de la universal nombradía de que goza, no es de extrañar que gran número de falsificadores, tanto aqui como en otras partes, ofrezcan diariamente al público, bajo toda especie de falsas apariencias y de artificios, una agua de Colonia que bautizan con el apellido de

Farina, precedido de varios nombres con el fin de ilusionar á los consumidores y asegurar el suceso de su espendicion.

Pasaré con indiferencia sobre toda clase de pretension, ya que mi agua de Colonia sometida á la prueba mas sencilla hará constar su escelencia y el verdadero origen de su procedencia. Frótese ligeramente, v. g., entre las manos limpias y secas, ó derrámese un poco sobre un trapo limpio y sin olor de jabon, se distinguirá entoncez no por la preponderancia del alcohol, pronto á evaporarse, medio mezuino de disfraczar la insuficiencia de las sustancias esenciales, sino que conservará por largo tiempo, gracias á la bien entendida combinacion de los elementos que la componen, el agradable conjunto de su olor etéreo, sin dominar, al secarse, en ninguna de sus partes individuales.

Por este motivo es preciso no descuidar de tener constantemente levantados los frascos llenos de esta agua, conservándolos bien tapados á fin de que el espíritu no se evapore por ninguna parte ni tampoco por los poros del tapon. Ademas en ninguna estacion se adultera su calidad y nada se opondrá á su trasporte, pues que el frio mas riguroso, no consigue helarla, antes al contrario, debe colocarse con preferencia en un lugar donde el calor sea lo mas templado posible, situando las cajitas de manera que los rollos encarnados se hallen á la parte superior.

Con el objeto de evitar toda clase de confusion debo prevenir se tome buena nota de mi razon tal como se halla descrita al pié de este prospecto, el cual no siéndome posible firmar de mi propio puño he mandado imprimir con mi rúbrica y un sello mas facil de conocer. Cada frasco será sellado y como de costumbre envuelto en un prospecto; prometiéndome perseguir ante la autoridad competente á cualquiera que se atreva á falsificarlo.

≠ *Johann Maria Farina*  
*Gegenüber dem Georgsplatz n.º 9*

### CERRAJERIA DE MIGUEL MARTI.

Camas de hierro,  
arcas  
de guardar caudales  
de todas clases,  
basculas  
de todos calibres  
y objetos de toda clase  
de  
hierro galvanizado  
para uso de los  
telégrafos eléctricos  
y otros usos.

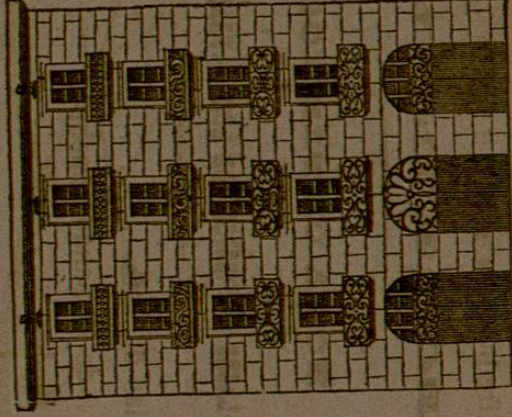

Enverjados, balcones,  
cerrajas,  
fallebas y todo lo  
perteneciente  
al estenso  
ramo de cerrajería  
desde  
lo mas superior  
á lo mas económico  
compatible  
con  
la solidez.

Depósito: Plaza de la Igualdad (vulgo de S. Agustín). y Calle del Hospital n.º 45.  
 TALLERES: Calle de Vifredo (primera esquina de la de Poniente), números 7 y 9.

## BARCELONA

### NOTA DE PRECIOS.

#### CAMAS, SUS CLASES Y PRECIOS, DE LOS MARCADOS PARA ARRIBA.

De matrimonio llamadas de sofá. . . . .	240 Rs. vn.
Cameras ó de monja, de 6 palmos ancho. . . . .	180 »
» de 5 palmos ancho. . . . .	160 »
» de 4 1/2 id. . . . .	150 »
» de id. id. id. por 7 de largo para niño. . . . .	120 »

#### CAMAS DE HIERRO DULCE.

De matrimonio. . . . .	180 Rs. vn.
Cameras ó de monja de 6 palmos ancho. . . . .	120 »
De 5 palmos ancho. . . . .	100 »
De 4 1/2 id. . . . .	80 »
Para niño llamadas de <i>gabia</i> . . . . .	100 »
Cunas guarnecidas con cordón y fleco. . . . .	110 »
1 Palanganero. . . . .	20 »

### NOTA.

Los precios de los objetos de cerrajería que entran en la construcción de edificios son varios segun su mérito: por lo tocante á la llamada *seina negra* es á 10 cuartos, la libra para arriba, y á 10, un palmo de falleva.

## BÁSCULAS SUS CLASES Y PRECIOS.

FUERZA.	PRECIO.		EMBA- LAGE.	FUERZA.	PRECIO.		EMBALACE.	
	Rs. vn.	*			Rs. vn.	*	Rs. vn.	Rs. vn.
3 qq.....	220	20	24	20 qq.....	460	60	60	
4 ».....	240	24	28	25 ».....	560	70	80	
6 ».....	260	30	32	30 ».....	680	80	100	
6 » (con grill).	280	30	32	40 ».....	960	100	140	
8 ».....	300	35	40	50 ».....	1,200	120	160	
8 » (con grill).	320	35	40	80 ».....	1,700	180	200	
10 ».....	340	40	44	100) Para carruajes	1,900	230	300	
12 ».....	360	45	50	120) de 2 ruedas.	2,400	280	350	
16 ».....	400	50	55	500 para carruajes	12,000	1,000	1,400	
				de 4 ruedas.				

\* La columna de Rs. vn. del centro, sirve para indicar el exceso de precio que tiene una báscula, cuando se quiere en ella un peso de mas, ya sea de Castilla, ya decimal, etc.

# GRAN FABRICA ESPECIAL

## PARAGUAS Y SOMBRILLAS

**BRUNO CUADROS.**

Al por mayor y menor.—Esportacion para Ultramar.

Llano de la Boqueria y Rambla de S. José, n. 2.

## **R. MARTI ROCA Y COMP.**

**ALMACENES GENERALES BARCELONESES.**

Depósito de géneros y mercancías de todas clases.

**Ventas, compras, permutas y transporte de las mismas á varios puntos, todo á precios y condiciones ventajosas.**

**Anticipos ó préstamos sobre los mis-**

**mos géneros existentes en los Almacenes.**

**Puntualidad y exactitud en el servicio y despacho de los negocios.**

**Los géneros y mercancías en depósito y en venta están garantidos por la em- presa de los almacenes por**

**1.000,000 de Reales.**

Dirección = Barcelona. D. Ramon Martí Roca.

**CAJA GENERAL DE SEGUROS AGRÍCOLAS Y DE  
SEGUROS CONTRA INCENDIOS.**

Capital social. 48.000,000 Rs. vn.

DIRECTOR CENTRAL EN ESPAÑA.

D. RAMON MARTI ROCA.

Esta compañía tiene asegurados considerables capitales en mas de 80,000 socios é indemnizado por siniestros cuantiosas sumas. Cuenta tambien en su se-

guro con un gran número de edificios públicos en Francia, España y otros Países y ve cada dia desarrollar mas y mas su crédito y operaciones.

Es la única que á pesar de cobrar sus cuotas anuales fijas reparte á sus asegurados un dividendo de 20 p. % de los beneficios que resultan cada curso de tres años con otras ventajas no menos estimables.

Direccion central en Barcelona, Rambla del Centro n. 16.



# LA FAROLA DE BRONCE

DE

RAMON PATAU,

Sucesor de D. Mariano Soley, Plaza Real n.º 3, entre la Farmacia del Globo y la Joyeria Barcelonesa en

BARCELONA.

GRANDE y muy vasto establecimiento donde se encuentra constantemente un completo surtido de todo lo concerniente al ramo de cocina; tanto en hierro

batido, como en hierro fundido y esmaltado por dentro, circunstancia muy recomendable, para poder conservar los utensilios muy limpios y sin peligro de que se oxiden, y por consecuencia de mucha mas duracion: todo de las mejores fábricas de Francia unas y de Inglaterra otras.

Baldosas ó ladrillos de cristal. Cocinas económicas, todas de hierro, de todos tamaños y precios, desde las para uso de casa particular, á las para Cafés, Fondas, Hospitales, Patronatos de pobres, Casas de correccion, etc. etc. Le-trinas inodoras, con juego de agua. Bañeras de todas clases y sistemas, y para todas edades. Gran variedad de lámparas para *Pétroleo*, con mecheros norteamericanos, muy recomendables por no despedir mal olor. Pesas y medidas del sistema métrico decimal. Aparatos para gas canalizado. Un surtido de cristaleria, Pantallas, Armazones y demás para todo alumbrado. Lavativas de todas clases y precios; y PETRÓLEO REFINADO BLANCO, DE LOS ESTADOS UNIDOS.

## GRAN FÁBRICA DE MESAS DE BILLAR

UNICA DE SU CLASE EN EUROPA.

Asalto 65, Barcelona.

## D. FRANCISCO AMORÓS,

Ebanista de la Real Casa, premiado en cuantas exposiciones ha tomado parte, primer introductor y constructor que fué en España de las mesas del nuevo sistema de construcción, y único constructor teórico práctico en el referido ramo.

No es necesario apelar al charlatanismo, ni ostentar falsas apariencias para el elogio de esta gran fábrica que en su ramo puede ser reputada como la primera de Europa.

Para demostrar su grandiosidad basta decir que ocupa un local de 32288 pies de superficie exponible, ó sean 1241 metros.

Respecto al mérito de los artículos que en ella se elaboran, se justifica con los premios obtenidos en todos los concursos en que ha tomado parte.

A estas circunstancias se agrega la de que el capital efectivo de que la fábrica dispone, permite ofrecer garantías á los compradores por medio de ventas á plazos, como medio de saber prácticamente lo que se ha comprado antes de satisfacer su precio.

Los que honren esta fábrica haciéndole pedidos, pueden convencerse fácilmente de que no se anuncia al público con frases pomposas desmentidas por los hechos, visitando personalmente esta fábrica.

Entonces podrán juzgar de la veracidad de sus anuncios.

Entonces se convencerán de que esta fábrica ocupa un local mayor, y mayor número de operarios que todas las demás fábricas de España juntas.

Así es que para ponerla á esta altura ha sido necesario un capital efectivo que no baja de un millón de reales distribuidos en la forma siguiente :

400,000 representados por el material fijo, herramientas, maquinaria para la carpintería mecánica, fragua, etc.

60,000 en una biblioteca artístico industrial que contiene 862 volúmenes la mayor parte de ellos de folio mayor.

260,000 empleados en primeras materias para la elaboracion de billares y accesorios.

280,000 representados por las ventas á plazos.

Lo espuesto basta para probar que contando esta fábrica con tales elemen-

tos puede ofrecer á los consumidores garantías en las compras, mayores que las de las demás fábricas y una baratura en la que no se puede competir, ni en España ni en el extranjero.

Basta decir que en ella se elaboran mesas de billar hasta por el insignificante precio de 3000 reales.

Los especiales conocimientos teóricos del dueño de este establecimiento serán demostrados con la publicacion de una obra que tiene ya en prensa bajo el título de *Manual para los aficionados al juego de billar*, dicha obra al par que instructiva y recreativa irá acompañada de un Atlas de 12 láminas.

GRANDES TALLERES DE CONSTRUCCION

DE

MESAS DE BILLAR

DE

MAYOL Y POCH.



BARCELONA.

Plaza del Beato Oriol, n. 5 esquina á Calle de Santa Bárbara, número 116,  
la calle de la Paja.

HABANA.

esquina al Prado.

En los grandes establecimientos que tenemos montados se construyen mesas con toda perfeccion y economia, ya sean con tableros de caoba, maderá blanca, piedras, pizarras y calcareas las

que no son susceptibles á variaciones atmosféricas, con bandas metálicas y de goma, habiendo conseguido á fuerza de esperimentos y mucho gasto lograr la apetecida perfeccion tan indispensable para que den los resultados tan necesarios en el juego, lo que distaban mucho las construidas hasta el dia, dejando un vacio que era indispensable llenar; lo hemos por fin conseguido á fuerza de trabajo y de constancia y estando bien persuadidos de sus resultados, han sido examinadas y aprobadas nuestras mesas por jugadores y aficionados muy inteligentes en la materia que han visto con sorpresa el buen resultado que prácticamente debian dar, lo que hasta el dia ni en España ni en el extranjero se habia logrado.

Por consiguiente damos el presente anuncio, seguros ya de sus brillantes resultados; al mismo tiempo hemos procurado hacer tambien alguna variacion en sus formas para que reuniesen la elegancia á la bondad que las caracteriza, pudiendo competir con las mejores de Europa.

En prueba de que no son habladerías lo que prometemos, las daremos al comprador garantizadas por un año, á menos de que se vea si el percance que pueda sufrir ha sido ocasionado por mal cuidado ú otro accidente ajeno de su construcción.

### NOTA DE PRECIOS

de las

## MESAS DE BILLAR.

- Mesa chapeada de caoba,  
adornada con molduras  
serpenteadas, tablero de  
pino del Norte. . . . . 4,500 rs.
- » chapeada de chacaranda,  
con las referidas molduras  
y tablero igual al de la  
anterior. . . . . 5,000 »
- » chapeada de chacaranda ó  
doradillo, con tablero de

- caoba y las referidas mol-  
duras. . . . . 6,500 á 7,500 »
- » chapeada de doradillo ó  
chacaranda, con tablero  
de piedra pizarra ó calcá-  
reas. . . . . 7,000 á 8,000 »

Mesas de menos precios solo se hacen por en-  
cargo.

Tacos de madera bien asegurada, perfectamen-  
te acabados y de peso variado, cada uno de 24 á  
100 reales.

Los precios de las mesas de billar incluyen los  
accesorios siguientes: bolas de partido, palos,  
un juego de bolitas, todo de marfil, doce tacos,  
una larga, una mediana, tanteador, taquero, y  
un marco con las reglas del juego.

Ningun recargo se hace por empacar ni embar-  
car las mesas.

En dichos establecimientos se encontrarán cons-  
tantemente un gran número de mesas de billar  
perfectamente acabadas, como así mismo un gran  
surtido de tacos y demás accesorios de billar.