

# INDICE

TITULO	Pág.
I.—Secretaría de Guerra y Marina.....	3
" II.—Plana Mayor del Ejército.....	6
" III.—Junta Superior de Guerra.....	6
" IV.—Gobierno de los Palacios del Ejecutivo.....	7
" V.—Cuerpo Especial de Estado Mayor.....	7
" VI.—Cuerpo de Ingenieros y sus dependencias.....	8
" VII.—Escuelas Militares.....	11
" VIII.—Cuerpo de Artillería y sus dependencias.....	11
" IX.—Caballería.....	17
" X.—Infantería.....	20
" XI.—Asilo Militar de Inválidos.....	23
" XII.—Servicio de Sanidad.....	24
" XIII.—Servicio de Administración.....	28
" XIV.—Administración de Justicia Militar.....	29
" XV.—Servicio de Transportes.....	32
" XVI.—Comandancias Militares, Jefaturas: de Zonas y de Armas, Plazas Fuertes, puestos atrincherados y prisiones Militares.....	32
" XVII.—Depósito de Jefes y Oficiales.....	35
" XVIII.—Depósitos de reemplazos.....	36
" XIX.—Fuerzas permanentes y auxiliares.....	36
" XX.—Reservas del Ejército.....	37
" XXI.—Organización de las grandes unidades.....	37
" XXII.—Pase del Ejército del pie de paz al pie de Guerra.....	42
" XXIII.—Armada Nacional.....	45
" XXIV.—Previsiones generales.....	55

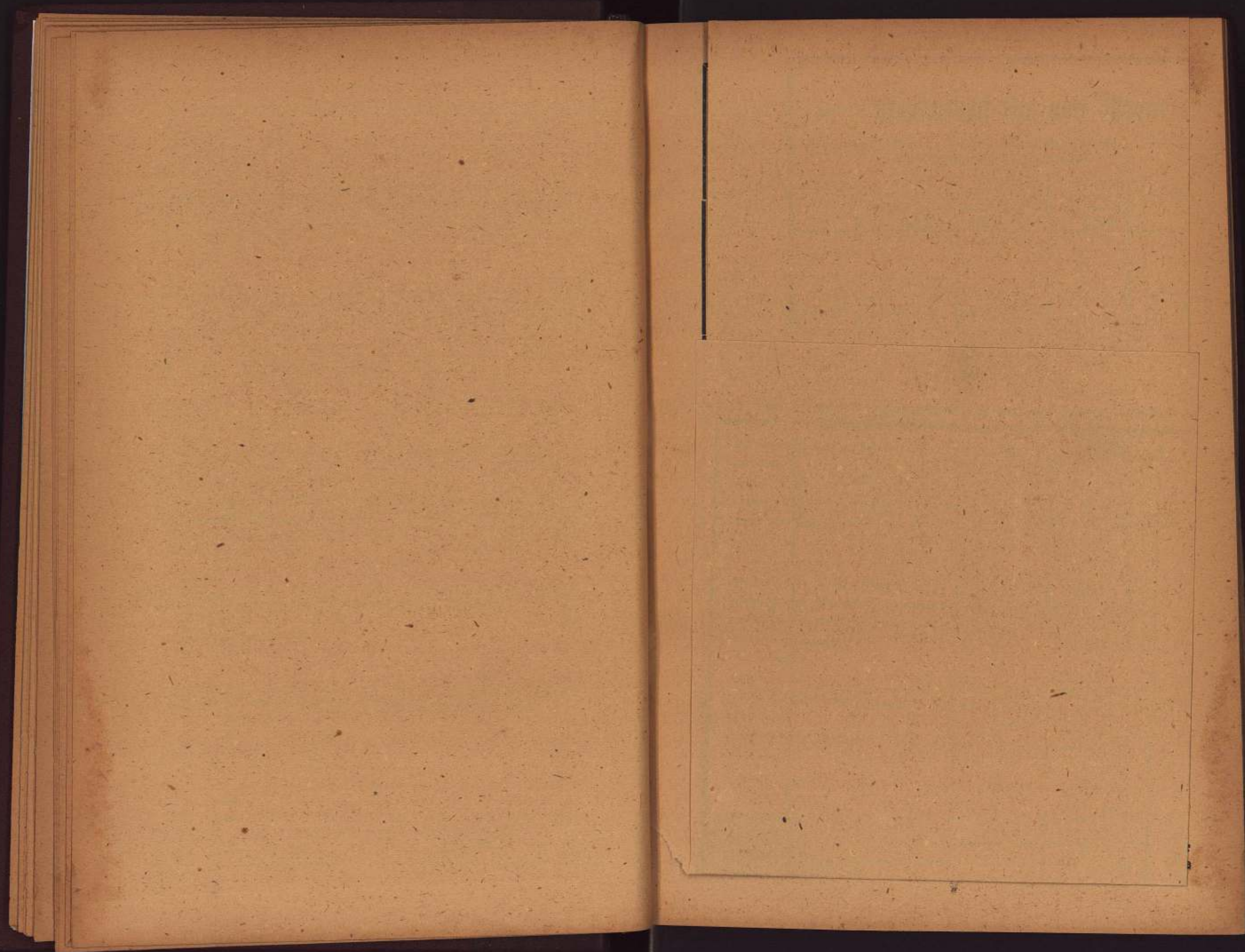

## Principales dimensiones del "Baste universal" con sus tolerancias

Distancia.	GRADOS	MEDIDAS EN MILIMETROS						Cantidades en mm
		LONGITUD		LATITUD		GRUESO		
		Dimen- sión	Toleran- cia	Dimen- sión	Toleran- cia	Dimen- sión	Toleran- cia	
Entre las orejas de la horquilla del arzón anterior .....								250 <sup>+3</sup> <sub>-1</sub>
Entre los extremos del arco del arzón anterior .....								450 <sup>+3</sup>
Entre las orejas de la horquilla del arzón posterior .....								228 <sup>+1</sup> <sub>-3</sub>
Entre los extremos del arco del arzón posterior .....								532 <sup>+3</sup>
Entre los arzones .....								400 <sup>+2</sup>
<b>Nombres de las piezas.</b>								
Horquillas, sección de las .....				24	+1	7	+1	
Pilares de las horquillas del arzón anterior .....	137	+2						
Pilares de las horquillas del arzón posterior .....	127	+2						
Pilar central de la horquilla del arzón posterior .....	57	+5						
Arcos, sección de los .....	30	+1	22	+2	6	+1		
Ángulo mínimo exterior que forma la última parte del arco con el extremo del arzón .....	169°30'	+1°						
Ángulo mínimo interior de las mismas líneas .....	161°	+1°						
Teleros, sección de las .....	26	+1	15	+2	6	+1		
Tablas de concha, superiores .....	600	+5	110	+2	2	+0,5		
Tablas de concha, inferiores .....	600	+5	90	+2	2	+0,5		
Cojines para tablas de concha, superiores .....					50	+10		
Cojines para tablas de concha, inferiores .....					32	+10		
Mantilla .....	1060	+10	1300	+10				
<b>Correas para asegurar la carga.</b>								
4 En los eslabones rectangulares que están en las horquillas .....	1700	+10	23	+3				
4 En las argollas, en las cuerdas forrajeadoras .....	350	+50	18	+2				
2 En los eslabones rectangulares que tienen las tablas de concha inferiores .....	1400	+50	23	+2				
1 Sobrecinta .....	2000	-50	70	+5				
1 Correa de peal de la sobrecinta .....	2000	-50	40 á 18	+5				
2 Cuerdas para forrajear .....	4000	-50			10	+2	+1	
<b>BRIDA</b>								
Testera. } .....								
Oarrilleras. } .....			30	+2				
Frontalera. } .....								
Ahogador. } .....			25	+2				
Muserola. } .....								
Rienda de mano .....	2,000	+50	25	+2				
Tirantes de visera .....	250	+30	20	+3				
Tapa ojos .....	420	+10	70	+5				
Correa para el tapa-ojos .....	1,030	+50	12 á 5	+2				
Filete recto .....	135	+10			12 á 9	+2		
Cincha comprendiendo las hebillas .....	660	+50	115	+5				
Látigo .....	1,400	+50	40	+3				
Contra-látigo .....	500	+50	40	+3				
Ramales de enreatado .....			30	+3				
Cuerpo de pechera ó de retranca .....			65	+2				
Faja y trocillo de pechera ó de retranca .....			40	+2				
Correas y trocillos alza pechera .....			25	+2				
Correas y trocillos alza-retranca .....			40	+2				
Caja de grupera .....			53	+2				
Punta de grupera .....			40	+2				
Cojín de grupa .....					30	+5		
Correas de zofra .....			30	+2				
Mango de zofra .....			65	+5				
Correas soporte de limonera .....	1,850	+50	40	+3				