

CROQUIS
 del Camino de
LAGOS A GUADALAJARA.

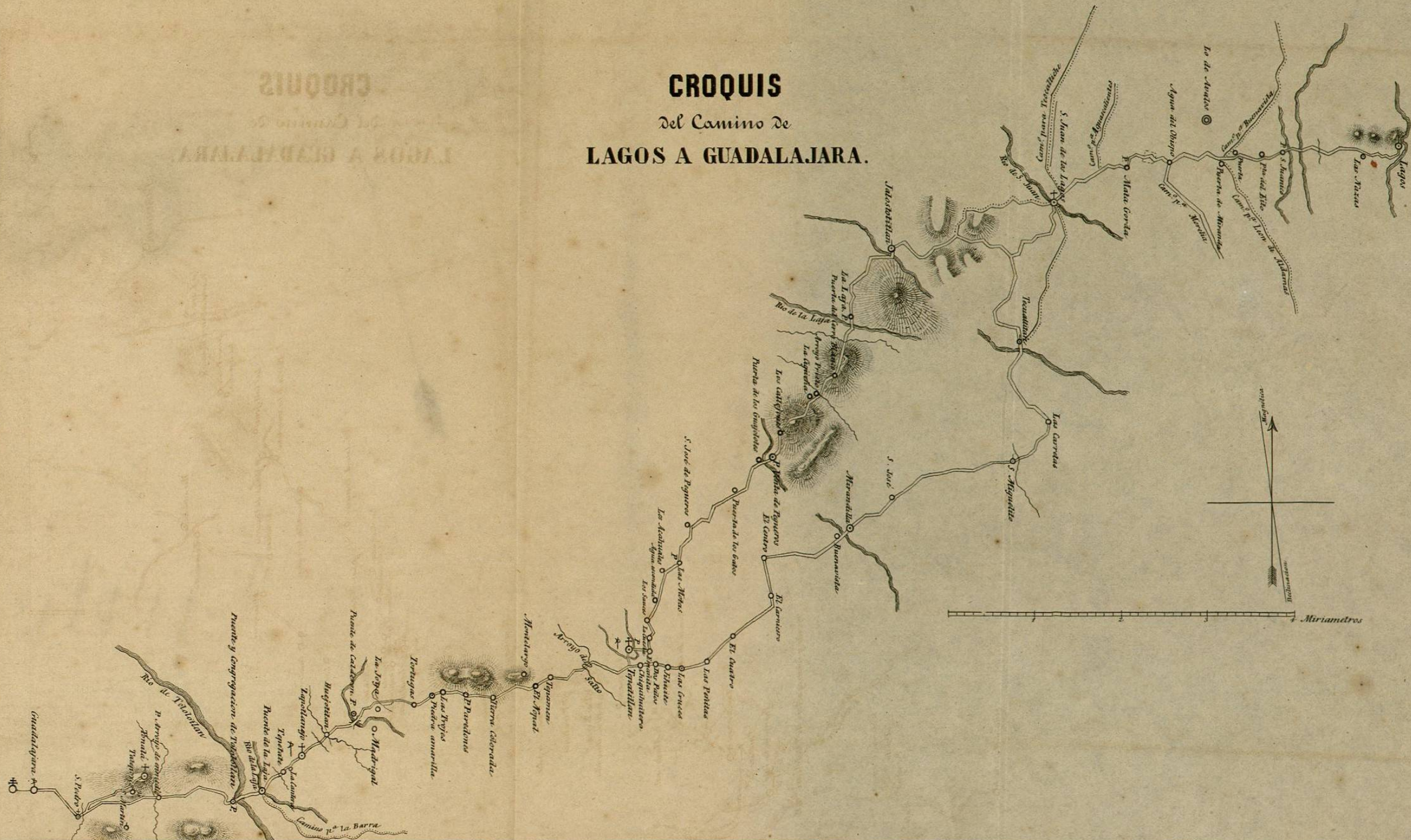

PLANO

del Camino de
GUADALAJARA A MOCHITILTIC

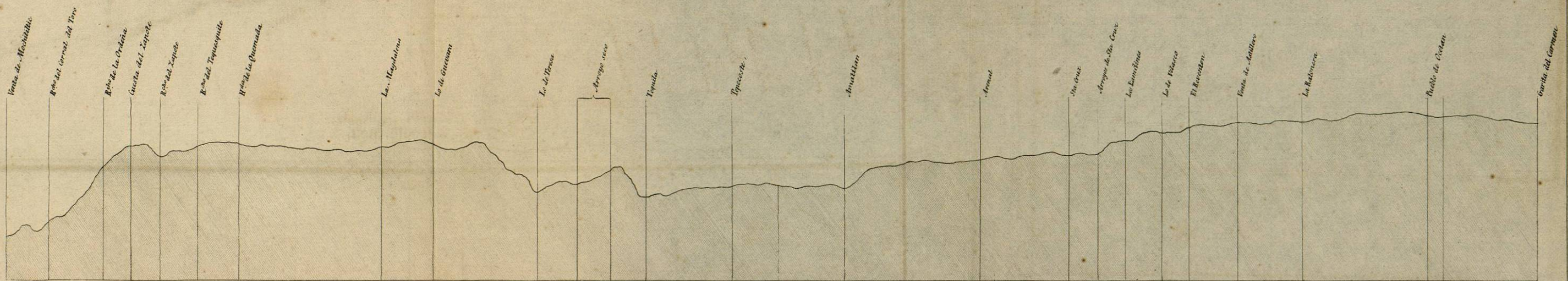
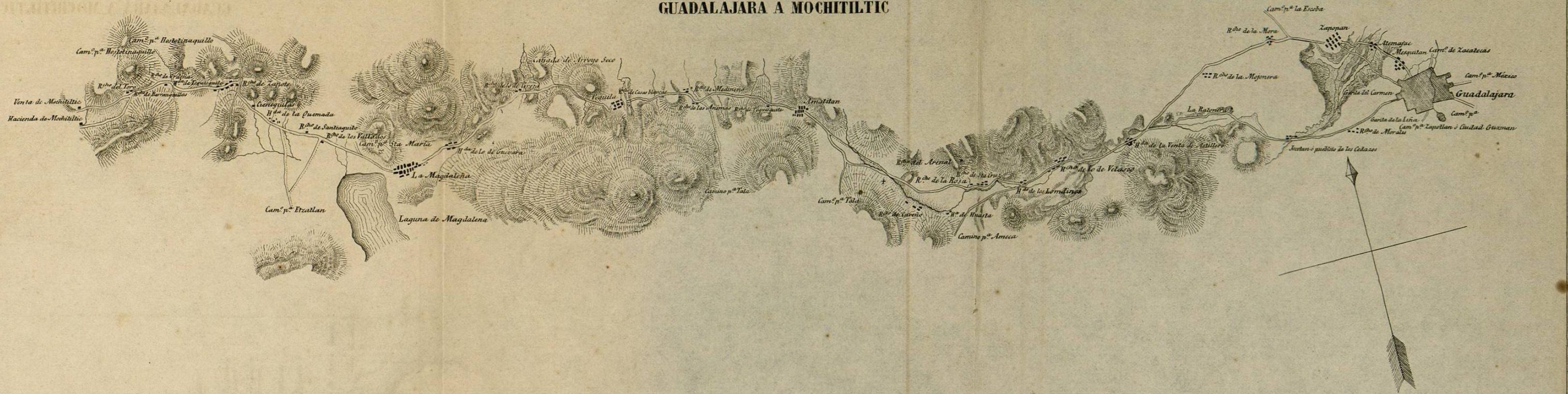

Escala de longitudes de 20.000 metros.
Escala de alturas de veces mayor

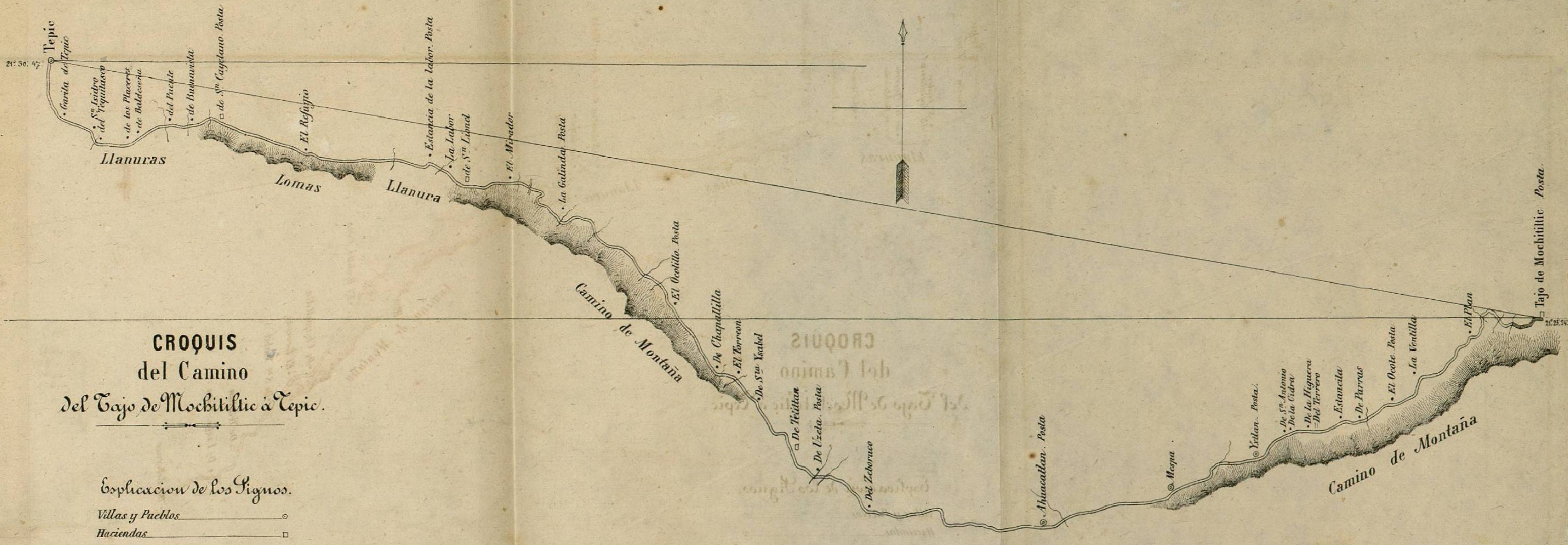

CROQUIS
del Camino
del Tajo de Mochitiltic à Tepic.

- Explicacion de los Signos.
- Villas y Pueblos ○
 - Haciendas □
 - Ranchos •
 - Arroyo ~~~~~

Escala de 5000 varas mexicanas.

Ingeniero Director
Adolfo Motta.

PLANO
del Camino de
TEPIC A SAN BLAS.

Explicacion.

- Villas y Pueblos.
- Haciendas.
- ▽ Ranchos.
- Arroyo.

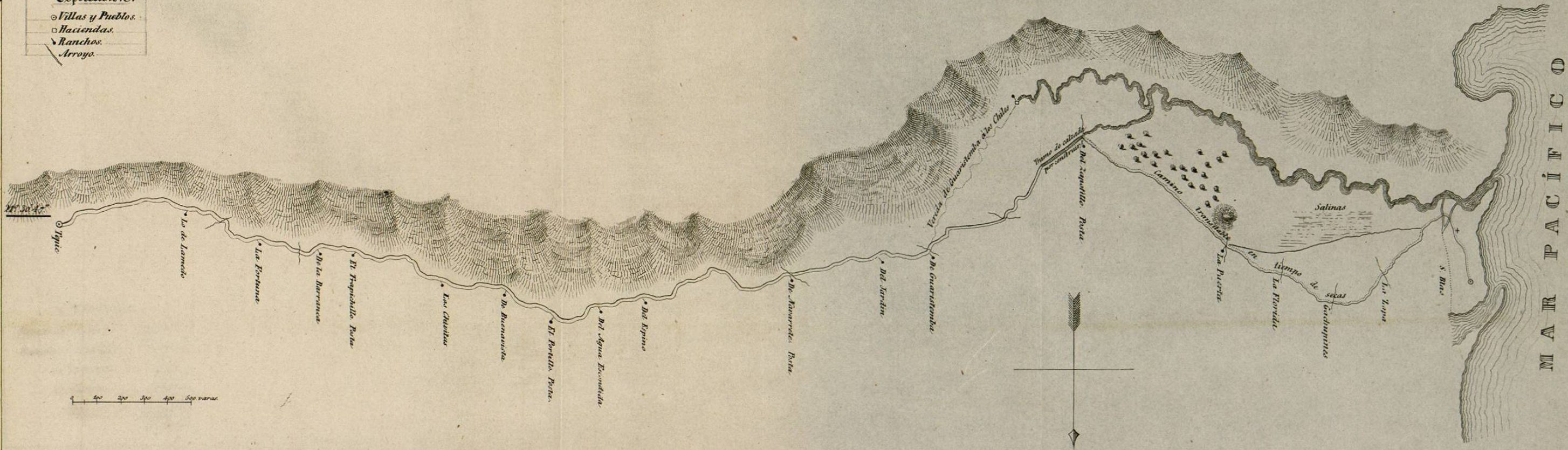

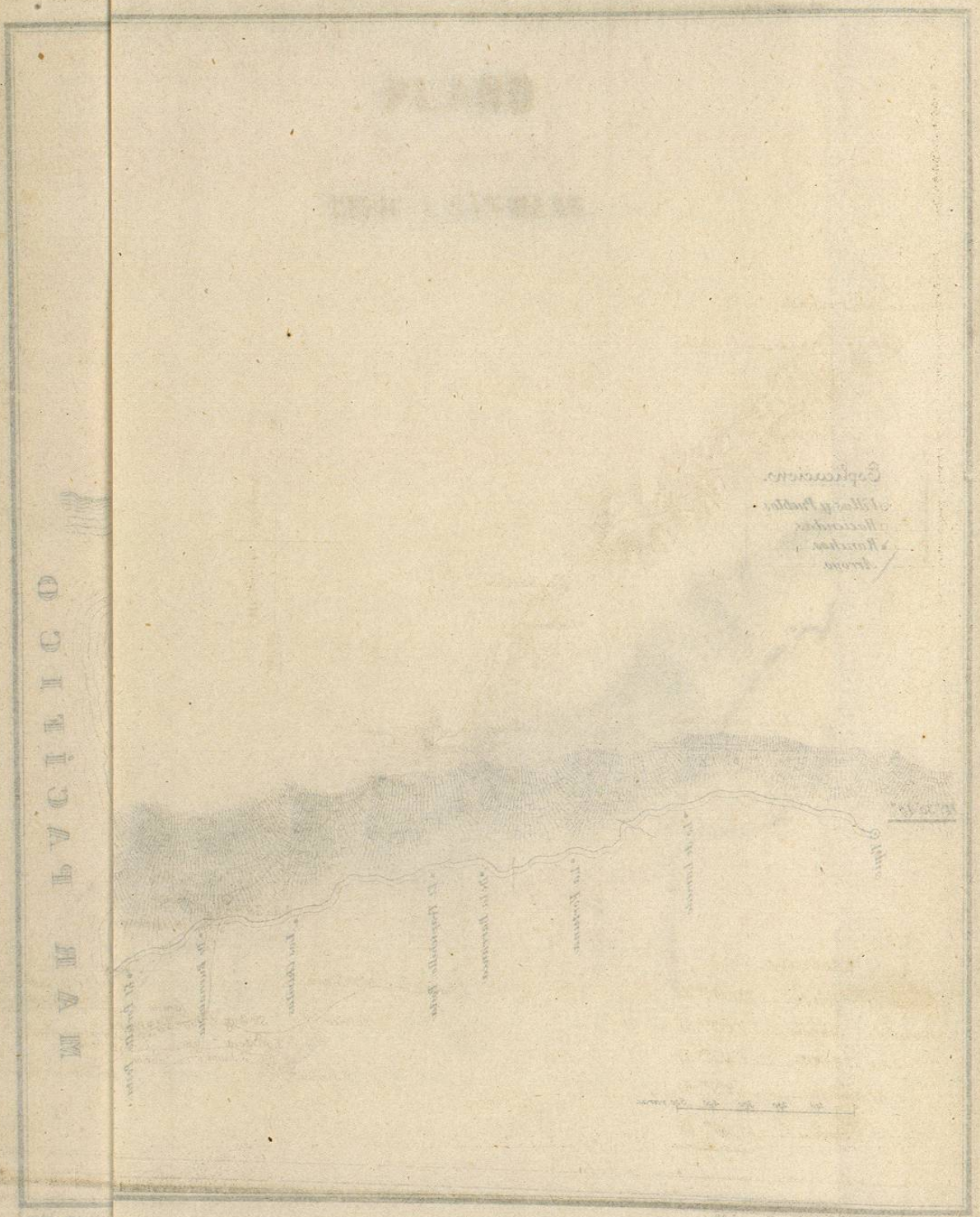

CROQUIS
DEL CAMINO DE MEXICO
á S.^a Pedro Azcapuzaltongo.

Explicacion de los signos

Pueblo pequeño ○

Hacienda ○

Rancho ○

Molino ○

Fábrica ○

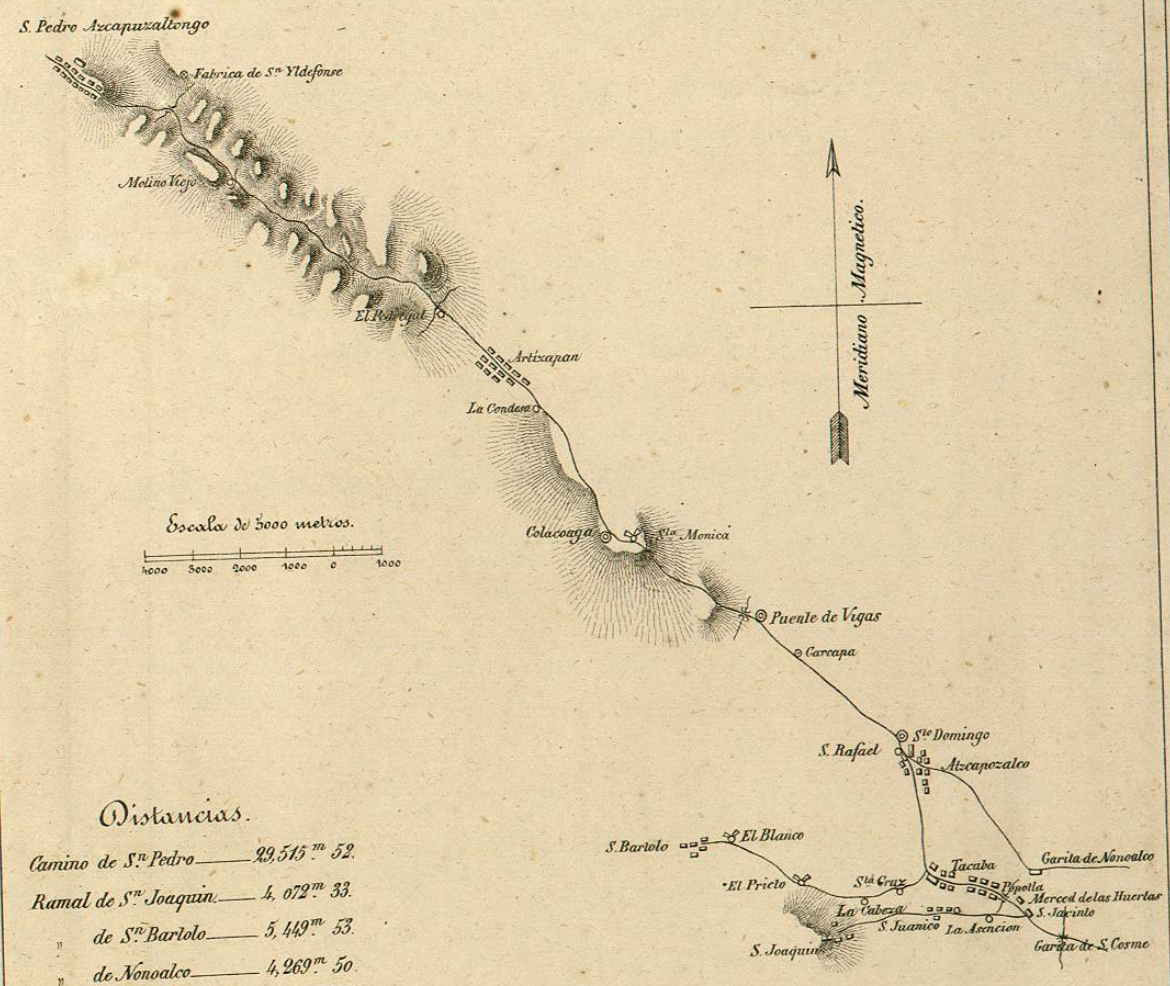

Distancias.

Camino de S. ^a Pedro	29,515 ^m 52.
Ramal de S. ^a Joaquin	4,072 ^m 33.
de S. ^a Barilo	5,449 ^m 53.
de Nonoalco	4,269 ^m 50.
Total	43,306^m 88.

PLANO

del camino del pueblo de

TLAPACOYAM Á JICALTEPEC.

Signos:

- Pueblo..... δ
- Hacienda..... Δ
- Ranchería..... Δ
- Paraje..... Δ

Escala de 1000 2000 3000 metros.

Ingeniero encargado del reconocim.^{to}
J. M. Montoya.

