CÓDICE COLOMBINO. LÁM. 10.

GENARO LÓPEZ LITOGRAFIÓ.

LIT. DEL TIMBRE IMPRIMIÓ.

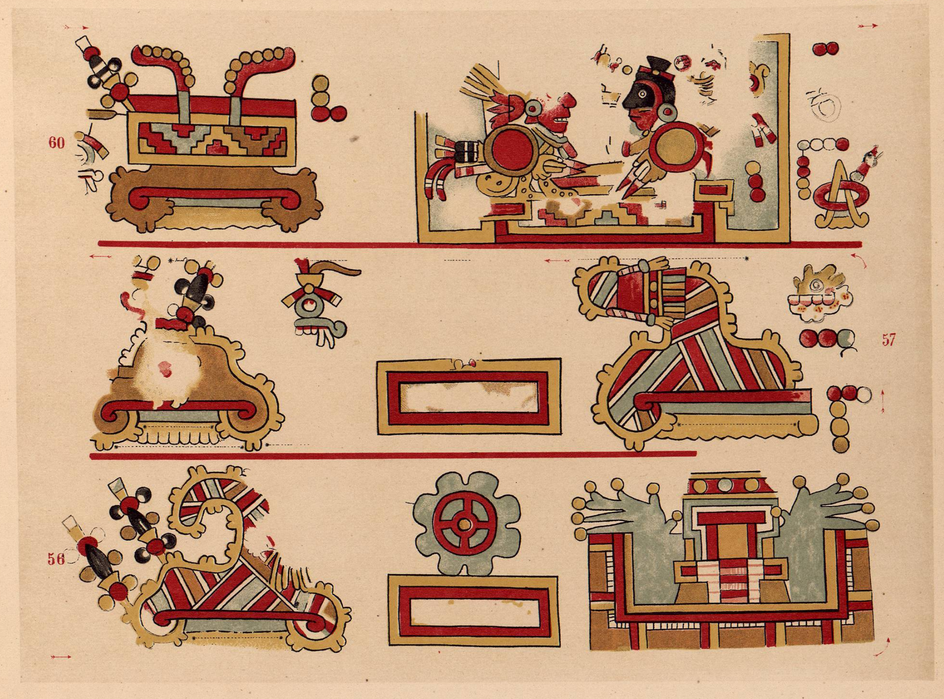

CÓDICE COLOMBINO. LÁM. II

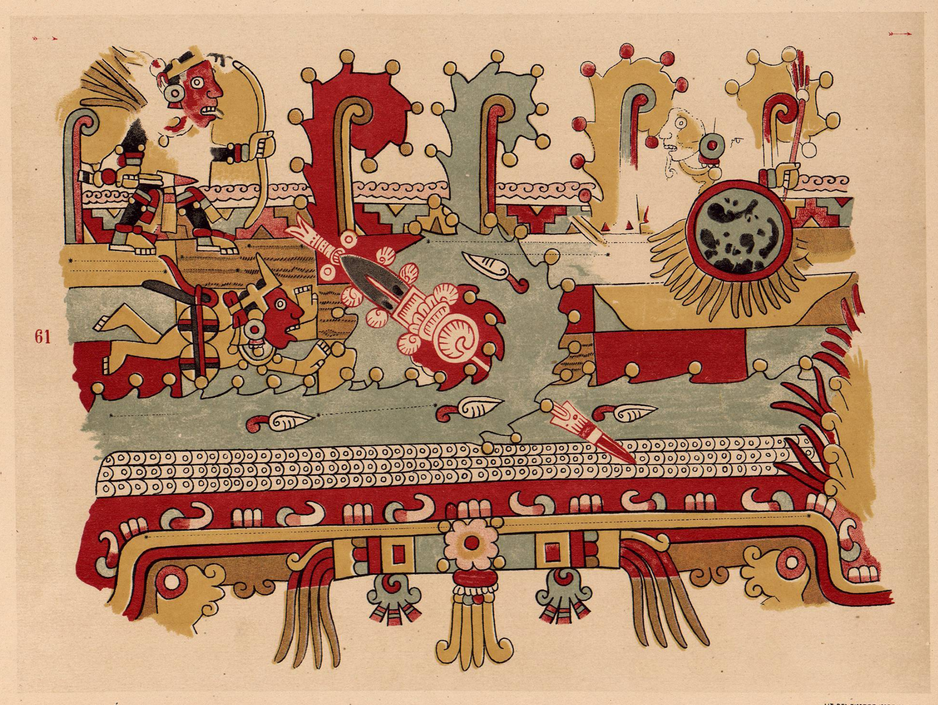

GENARO LOPEZ LITOGRAFIÓ. LIT. DEL TIMBRE IMPRIMIÓ.