

La duración del día es igual al duplo de la hora en que se pone el sol, y la duración de la noche, igual al duplo de la hora en que nace.

Los dias 19 y 20 de Marzo y 22 y 23 de Setiembre, en que se verifican los equinoccios, nace el sol á las 6 de la mañana y se pone á las 6 de la tarde para todos los lugares de la República. En las fechas que se encuentran á la izquierda, el sol nace á las 5 de la mañana, más tantos minutos aparecen en la casilla en que se encuentra la hora horizontal correspondiente á la fecha con la vertical correspondiente á la latitud del lugar. En las fechas que se encuentran á la derecha, el sol se pone á las 5 de la tarde más tantos minutos cuentan aparca en la casilla en que se cruzan las hileras. La hora de la salida y la de la puesta del sol suman juntas doce horas, y con esto basta conocer la una para deducir la otra. En la siguiente tabla, cuando la hora de nacer el sol se encuentre en la columna A, la hora de ponerse será la correspondiente en la columna B, y viceversa, si la hora de ponerse se encuentra en la columna A, la de nacer será la correspondiente en la columna B.

A. h. m.	B. h. m.	A. h. m.	B. h. m.	A. h. m.	B. h. m.	A. h. m.	B. h. m.	A. h. m.	B. h. m.	A. h. m.	B. h. m.
5	1	6	59	5	11	6	49	5	21	6	39
2	3	5	57	12	48	4	47	6	38	5	31
3	4	5	56	13	47	3	46	7	37	6	30
4	5	5	55	14	46	2	45	8	36	7	29
5	6	5	54	15	45	1	44	9	35	8	28
6	7	5	53	16	44	0	43	10	34	9	27
7	8	5	52	17	43	11	42	11	33	10	26
8	9	5	51	18	42	12	41	12	32	11	25
9	10	5	50	19	41	13	40	13	31	12	24
10		5		20	40	14		14	30	13	23
		5		21	39	15		15	29	14	22
		5		22	38	16		16	28	15	21
		5		23	37	17		17	27	16	20
		5		24	36	18		18	26	17	19
		5		25	35	19		19	25	18	18
		5		26	34	20		20	24	19	17
		5		27	33	21		21	23	20	16
		5		28	32	22		22	22	21	15
		5		29	31	23		23	21	22	14
		5		30	30	24		24	20	23	13
		5		31	29	25		25	19	24	12
		5		32	28	26		26	18	25	11
		5		33	27	27		27	17	26	10
		5		34	26	28		28	16	27	9
		5		35	25	29		29	15	28	8
		5		36	24	30		30	14	29	7
		5		37	23	31		31	13	30	6
		5		38	22	32		32	12	31	5
		5		39	21	33		33	11	32	4
		5		40	20	34		34	10	33	3
		5		41	19	35		35	9	34	2
		5		42	18	36		36	8	35	1
		5		43	17	37		37	7	36	0
		5		44	16	38		38	6	37	
		5		45	15	39		39	5	38	
		5		46	14	40		40	4	39	
		5		47	13	41		41	3	40	
		5		48	12	42		42	2	41	
		5		49	11	43		43	1	42	
		5		50	10	44		44	0	43	
		5		51	9	45		45		44	
		5		52	8	46		46		45	
		5		53	7	47		47		46	
		5		54	6	48		48		47	
		5		55	5	49		49		48	
		5		56	4	50		50		49	
		5		57	3	51		51		50	
		5		58	2	52		52		51	
		5		59	1	53		53		52	
		5		60	0	54		54		53	

ENERO

31 DIAS.

Dia 19, Sol en el signo de Acuario á la 7h 1m 33s de la tarde

FASES DE LA LUNA

Dia 5 conjuncion á las 1h 07m 00s de la mañana.
 " 13 cuarto creciente " 5h 49m 47s de la " "
 " 19 llena " 1h 12m 00s de la " "
 " 26 cuarto menguante " 6h 54m 30s de la noche.

Dia 7 la Luna se halla en su Apogeo á las 4h 36m de la mañana
 " 20 " " " Perigeo " 6h 42m de la noche.

V 1 †† La Circuncision. San Odilon abad y Sta. Eufrosina virg
 S 2 San Martiniano ob. conf. y San Macurio Alejandrino.
 D 3 San Antero papa mr. Sta. Cenoveva virg. y San Daniel mr.
 L 4 Stos. Psciliano y Aquilino mártires.
 M 5 Santos Telesforo papa mártir y Simeon Stilita.
 M 6 †† La Epifania. Stos. r. yes Melchor, Gaspar y Baltasar
 J 7 San Luciano presb. mártir—*Se abren las velaciones.*
 V 8 Stos Teofilo diácono mártir y Apollinar obispo confesor
 S 9 San Julian y San Incurdo mártires
 D 10 Stos Gonzalo de Amarante conf. y Nicanor diácono mártir
 L 11 San Higinio papa mártir y San Palemon Abad
 M 12 San Arcadio y San Tigris presbiteros mártires
 M 13 San Gunesindo presb. San Ermilo mr y Sta Glafira virg
 J 14 San Hilario ob. Santa Macrina viuda y San Malaquias prof.
 V 15 Stos Pablo, Mauro abad, Abacuc y Micheas prof.
 S 16 San Marcelo mr., San Fulgencio y San Honorato ob conf
 D 17 San Antonio Abad y Santa Leonila mártir
 L 18 El Sacrosanto Nombre de Jesus y Santa Prisca virgen
 M 19 San Canuto rey, San Mario, Sta. Marta, San Audifaz
 M 20 Santos Fabian y Sebastian mártires
 J 21 Santa Inés virg y San Fructoso obispo mártires
 V 22 San Anastasio y San Vicente mártires
 S 23 Stos Ildelfonso, Raymundo de Peñafort y Sta Emerenciana
 D 24 Nuestra Señora de la Paz y San Timoteo obispo mártir
 L 25 Nuestra Señora de Belen, San Juvenio, San Máximo furs
 M 26 San Policarpo ob mr y Santa Paula viuda.
 M 27 San Juan Crisóstomo obispo
 J 28 San Tirso mr y Stos Julian y Valero obs confesores
 V 29 San Francisco de Sales San Sulpicio y San Valerio obispos
 S 30 Santa Martina, Santa, Igunda, San Sebastian Valfré
 D 31 San Pedro Nolasco y San Cirio médico mártir

FEBRERO

28 DIAS.

Día 19, Sol en el signo de Pisis á las 9h 46m 20s de la mañana

FASES DE LA LUNA

Día 3	conjuncion	á las	3h 37m 48s	de la noche.
" 11	cuarto creciente	"	8h 09m 24s	de la noche
" 18	llena	"	11h 38m 12s	de la mañana.
" 25	cuarto menguante	"	10h 54m 30s	de la mañana.

Día 3 la Luna en el Apogeo á las 3h 42m de la mañana,
 " 17 " " Perigeo " 7h 50m de la noche

- L 1 Santo Ignacio y Severo obispos
 M 2 **La Purificacion de Maria Santisima**, San Cándido
 M 3 Festividad de la Oracion del Huerto, Stos Blas y Celerino
 J 4 San Andrés Corsino, San Gilberto y San José de Leonisa
 V 5 23^o Aniversario de la Constitucion. S. n Felipe de Jesus
 S 6 San Tito, Sta Dorotea, San Teofilo, Sta. Revocata mártires
 D 7 San Romualdo abad y San Ricardo rey
 L 8 San Juan de Mata y Santa Coína mártir
 M 9 San Cirilo ob Alejandro, Sta. Apolonia y San Nicéforo
 M 10 San Guillermo, San Silvano, Stas Escolastica y Austreberta
 J 11 La aparicion de Nuestra Sra de Lourdes, San Severino
 V 12 Sta Eulalia, San Melesio y San Gaudencio
 S 13 San Benigno y Santa Catalina de Ricci virgen
 D 14 San Valentin presb mr y San Eleucadio obispo confesor
 L 15 Santos Faustino y Jovita y el B. Juan Bautista Machado
 M 16 San Onésimo ob. y Santa Juliana virgen
 M 17 Festividad del Divino Rostro, St Teóduo anciano y Rómulo
 J 18 San Simeon obispo y San Eladio Arzobispo
- Se cierran las relaciones.*
- V 19 San Gabino presbítero y San Alvaro de Córdoba confesor
 S 20 Festividad de las Espinas del Divino Salvador, San Eleuterio
 D 21 San Severiano, San Vercio y el Beato Jacobo Carballo
 L 22 Santa Margarita de Cortona, S. Pascasio
 M 23 San Pedro Damiano obispo confesor, San Florencio conf
 M 24 San Matías apóstol y San Modesto obispo
 J 25 Beato Sebastian de Aparicio, Cesáreo Confesor y Pipino
 V 26 San Porfirio ob. conf. y S. n Néstor Ob. Mr.
 S 27 Festividad de la lanza y clavos del Señor, San Baldomero
 D 28 Santos Roman abad y Macario mártir

MARZO

31 DIAS.

Día 20, Sol en el signo de Aries á las 9h 41m 16s de la mañana

FASES DE LA LUNA

Día 5	conjuncion eclíptica	á las	8h 27m 30s	de la tarde
" 13	cuarto creciente	"	6h 0m 24s	de la mañana
" 19	llena	"	9h 59m 48s	de la noche
" 27	cuarto menguante	"	4h 7m 24s	de la mañana

Día 2 la Luna en el Apogeo á la 10h 12m de la mañana.
 " 18 " " Perigeo " 4h 12m de la mañana
 " 30 " " Apogeo " 2h 15m de la mañana.

- L 1 Santos Albino y Rosendo obs, Sta Eudoxia,
 M 2 El Beato Bartolomé Gutierrez, tercer santo mexicano.
 M 3 San Emeterio y San Celedonio mártires
 J 4 Stos Casimiro, Lúcio Papa y Elpidio obispo mártir
 V 5 San Eusebio y el Beato Pablo Navarro mártires
 S 6 San Victor mártir y Santa Coleta virgen.
 D 7 Santo Tomás de Aquino y Sts Perpetua y Felicitas mres
 L 8 San Juan de Dios y San Quintil obispo
 M 9 Santa Francisca viuda y San Paciano obispo confesor
 M 10 Ceniza—San Macario obispo confesor
 J 11 San Eulogio presbíter, mártir y San Constantino confesor
 V 12 1^o de cuaresma.—San Gregorio Magno Papa y San Teófanes
 S 13 Santos Leandro ob y Rodrigo presb, Sta Eufrasia virg
 D 14 Stas Matilde Reina, Florentina virg y Sn Leonardo Quimura
 L 15 Stos Longinos y San Nicandro mres
 M 16 San Abraham ermitaño y San Heriberto confesor
 M 17 Stos José de Arimatea, Patricio y Agricola obispo confesor
 J 18 San Gabriel Arcángel, Stos Cirilo, Jerosolimitano y Braulio
 V 19 2^o de cuaresma.—†El Castísimo Patriarca Señor San José
 S 20 Sta Eufemia mr, Stos Cutberto y Vulfrano
 D 21 San Benito Abad
 L 22 San Octaviano mr y Santa Catalina de Suecia
 M 23 San Victoriano, Sta Pelagia y San Fidel mártires
 M 24 San Epigmenio presbítero mártir
 J 25 **La Anunciacion de Maria Santisima**.
 V 26 3^o de cuaresma.—El buen patrón San Dimas y San Cástulo
 S 27 Festividad de los Dolores de Maria, San Ruperto
 D 28 Nuestra Sra de la Piedad y San Sixto III Papa confesor
 L 29 San Eustasio Abad
 M 30 San Juan Clinaco Abad y San Régulo obispo
 M 31 San Félix, San Benjamin, Santa Balbina y Sn Amós

ABRIL

30 DIAS.

Día 19, Sol en el signo de Tauro á las 7h 13m 48s de la tarde

FASES DE LA LUNA

Día 4 conjunción	á las	7h 53m	48s de la mañana
" 11 cuarto creciente	"	2h 7m	12 de la tarde
" 18 llena	"	8h 22m	18s de la mañana
" 25 cuarto menguante	"	10h 38m	36s de la noche

Día 14 la Luna en el Perigeo á las 10h 54m de la noche

" 23 la Luna en el Apogeo " 8h 30m " "

- J 1 San Meliton ob y Santa Teodora mártir
 V 2 *De Samaritana*. S Fr ncisco de Paula y Sta María Egipcíaca
 S 3 Nuestra Sra de la Soledad, Stos Ricardo y Benito
 D 4 San Isidoro arzobispo confesor y doctor
 L 5 San Vicente Ferrer y Sta Irene mr.
 M 6 Stos Celso, Celestino y la Beata Juliana Cornillon
 M 7 San Eufanio obispo confesor
 J 8 San Dionisio y San Amancio obispos confesores
 V 9 *De Lázaro*.—Sta María Cleofas, S Prócoro diác y Sta Casilda
 S 10 San Apolonio, San Pompeyo mr y San Ezequiel Profeta
 D 11 *De Pasión*.—San Leon Magno Papa y San Eustorgio presb
 L 12 San Julio Papa confesor
 M 13 San Hermenegildo Rey mártir
 M 14 San Justino filósofo, Stos Tiburcio, Valeriano y Lamberto
 J 15 Stas Basilisa y Anastasia mártires
 V 16 *De Dolores*. Sto Toribio de Liebana, Sta Engracia y S Benito
 S 17 San Aciceto mr y la Beata María Ana de Jesus virgen
 D 18 *De Ramos*.—San Perfecto Presb mr y San Galindo obispo
 L 19 *Santo*.—El Divino Pastor, Stos Crescencio y Eliego obispo
 M 20 *Santo*.—Santa Inés del Monte Pulciano y San Crisóforo
 M 21 *Santo*.—San Anselmo obispo confesor y doctor
 J 22 *Santo*.—San Soterio y San Cayo Papas mártires
 V 23 *Santo*.—San Jorge y San Adalberto obispo mártir
 S 24 *De Gloria*.—Stos Fidel de Sigmaringa, Alejandro y Leoncio
 D 25 *Pascua de Resurrección*. Los Gozos de María Santísima
 L 26 La aparición de Nra Señora del Buen Consejo, San Cleto
 M 27 Santo Toribio de Mogrovejo y San Anastasio papa
 M 23 San Vidal mr, Santa Valeria y San Pablo de la Cruz
 J 23 San Pedro de Verona mártir
 V 30 Santa Catalina de Sena virgen y San Amador Presbítero



Gral. CARLOS DIEZ GUTIERREZ,

ex-ministro de Gobernacion

y gobernador del Estado de San Luis Potosi
de 1885 á 1889.

MAYO

31 DIAS.

Dia 20, Sol en el signo de Géminis á las 8h 7m 47s de la tarde

FASES DE LA LUNA

Dia 3	conjuncion	á las	9h	5m	42s	de la noche
" 10	cuarta creciente	"	7h	43m	48s	de la noche
" 17	llena	"	7h	10m	18s	de la noche
" 25	cuarto menguante	"	4h	59m	18s	de la tarde

Dia 10 la Luna en el Perigeo á las 5h 54m de la tarde

" 24 " " Apogeo " 4h 42m de la mañana

- S 1 Stos Felipe y Santiago el menor apos., San Jeremias prof
 D 2 San Anastasio ob, padre y doctor de la Iglesia Griega
 L 3 El hallazgo de la Santa Cruz y San Diodoro mártir
Se abren las relaciones.
 M 4 Santa Monica viuda y San Silvano obispo mártir
 M 5 Conversion de Sn Agustín, Sn Pio Quinto y Sta Crescenciana
 J 6 S Juan *Ante portan-latinam*, Stos Evodio y Juan Damasceno
 V 7 San Estanislao obispo y San Flavio mártires
 S 8 La aparicion de San Miguel Arcángel, Stos Acacio mártir
 D 9 San Gregorio Nacianceno ob, Pdr y Dr. de la Iglesia Griega
 L 10 Stos Antonino arzob, Cirino mr y Job profeta
 M 11 Stos Maximo mr, Francisco de Gerónimo y Mayo ob abad
 M 12 Sts Nereo y Aquileo, Sta Domitila, Sts Pancracio y Domingo
 J 13 San Mucio Presb y San Juan Silenciaro obispo
 V 14 San Bonifacio y Sta Enequina
 S 15 Stos Torcuato, Crescente, Indalecio, Cecilio, Hesiquio.
 D 16 San Juan Nepomuceno y San Ubaldo obispo
 L 17 San Pascual Bailon confesor
 M 18 San Félix de Cantalicio y San Venancio mr
 M 19 (1) La renovacion del Señor de Sta Teresa, Sta Pudenciana
 J 20 Nuestra Sra de la Luz y San Bernardino de Sena confesor
 V 21 San Valente obispo y San Hospicio confesor
 S 22 Sta Rita de Casia, San Casto y San Emilio mártires
 D 23 San Epitacio ob y San Juan Bautista Rossi confesor
 L 24 Pascua de Pentecostés, Ntra Sra del Auxilio, S Donac no
 M 25 San Gregorio VII y San Urbano I papa mártir
 M 26 San Felipe Neri y San Simitrio presbitero mártir
 J 27 Stos Juan y Ranulfo mrs y Sta Maria Madalegna de Pazzis
 V 28 San Agustín y San German obispos, confesores
 S 29 San Pedro Celestino, Santa Teodosia de Jesus mártir
 D 30 San Fernando rey y San Félix Papa mártir
 L 31 Stas Angela Mericia y Petronila

1 Desde hace algunos años el Calendario de Galvan trae un error en este mes. El santo del dia 19 lo pone en el dia 29; hoy enmendamos esa falta llamando la atención del editor del referido calendario, para que la subsane.

JUNIO

30 DIAS.

Día 21, Sol en el signo de Cáncer á 5h 43m 38s de la mañana

FASES DE LA LUNA

Día 2 conjuncion	á las	7h 18m 30s	de la mañana
" 9 cuarto creciente	"	0h 50m 00s	de la mañana
" 16 llena	"	7h 2m 00s	de "
" 24 cuarto menguante	"	9h 50m 00s	de la "

Día 5 la Luna en el Perigeo á las 4h 12m de la tarde
 " 21 " Apogeo " 10h 12m de la mañana

- M 1 Stos Pánfilo, Segundo y Reveriano obispo mártires
 M 2 La Beata Maria Ana de Jesus Paredes, San Marcelino
 J 3 La Asencion, San Isaac Monje mr y Santa Clotilde Reina
 V 4 San Francisco Caracciolo y San Rubio
 S 5 Stos Bonifacio ob y Doroteo presb, Sta Zenayda mártires
 D 6 San Noberto obispo confesor
 L 7 San Pablo obispo y San Roberto
 M 8 Stos Maximino, Eraclio, Medardo y Gildardo obispos
 M 9 Nra Sra de la Luz, Santos Primo y Feliciano mártires
 J 10 Santa Margarita Reina y San Primitivo mr
 V 11 San Bernabé apostol de las gentes
 S 12 El Sagrado Corazon de Jesus, San Juan Sahagun y S Onófre
 D 13 (Pascua de Espiritu Santo) San Antonio de Padua confesor
 L 14 Stos Basilio Magno ob y San Eliseo Pr. feta
 M 15 Stos Vito y Modesto y Santa Crescencia mártires
 M 16 San Juan Francisco Regis, Sta Lugarda y San Aureliano
 J 17 Stos Manuel, Sabel, Ismael é Isauro diácono mártires
 V 18 Stos Marcos, Marcelliano, Ciriaco y Santa Paula virgen
 S 19 Santa Juliana de Falconeris y Stos Gervasio y Protasio
 D 20 La Santísima Trinidad, San Silverio, Sta Florencia.
 L 21 San Luis Gonzaga confesor
 M 22 San Páulino obispo de Nola
 M 23 *Vigilia*—San Zenon y Santa Agripina virgen
 J 24 **Corpus Christi.**
 V 25 San Guillermo abad y Stas Febronia y Lucia virgenes
 S 26 Stos Juan, Pablo y Antelmo obispo confesor
 D 27 San Ladisao Rey de Hungria
 L 28 *Vigilia*—San Leon II, San Plutarco y San Ireneo obispo
 M 29 **San Pedro y San Pablo apóstoles.**
 M 30 San Marcial obispo y Sta Lucina Virgen.

JULIO

31 DIAS.

Día 22, Sol en el signo de Leon á las 4h 58m 38s de la tarde.

FASES DE LA LUNA

Día 1º conjuncion	á las	3h 2m 43s	de la tarde
" 8 cuarto creciente	"	6h 1m 18s	de la mañana
" 15 llena	"	8h 32m 12s	de la noche
" 5 cuarto menguante	"	0h 44m 30s	de la mañana
" 30 conjuncion	"	10h 49m 12s	de la tarde

Día 3 la Luna en el Perigeo á las 10h 30m de la mañana
 " 18 " " Apogeo " 2h 6m de la tarde
 " 21 " " Perigeo " 4h 24m de la tarde

- J 1 Stos Secundino, Casto y Aaron
 V 2 Sagrado Corazon de Jesus, Sn. Othon ob.
 S 3 Stos Ireneo mr., Anatolio y Heliodoro obispos
 D 4 Nra Sra. del Refugio, Stos Laureano, Oseas y Ageo prof
 L 5 Stos Cirilo y Metodio ob. Sta Filomena y San Miguel
 M 6 Stos Tranquilino mr é Isaías profeta
 M 7 Sta Pulchéria virg. Stos Claudio. Fermin y Willebaldo ob
 J 8 Sta Isabel reina de Portugal y San Procopio
 V 9 San Efrén diácono y San Cirilo obispo
 S 10 Stos Genaro, Silvano, Félix, Felipe, Alejandro y Vidal mrs
 D 11 San Pio I, Stos Abundio y Sidronio mártires
 L 12 Stos Juan Gualberto, Nabor y Félix mártires
 M 13 San Anacleto Papa mr y Joel profeta
 M 14 San Buenaventura obispo confesor
 J 15 San Enrique emperador.
 V 16 Triunfo de la Sta Cruz, Nra Sra del Cármen, S Atenógenes
 S 17 San Alejo confesor y Santa Marcelina virgen
 D 18 San Camilo de Lelis, Stas Simforosa y Marina. S. Arnulfo.
 L 19 San Vicente de Paul, Stas Justa y Rufina mártires
 M 20 San Gerónimo Emilliano, Stas Margarita y Librada, S Elias
 M 21 Sta Praxedis, Stos Juan Monje y Daniel Profeta
 J 22 Santa Maria Magdalena y San Platon mártir
 V 23 San Apolinar mr y San Liborio obispo confesor
 S 24 San Francisco Solano, Sta Cristina y Sn Antonio del Aguila
 D 25 Stos Santiago el Mayor, Cristóbal y Teodomiro mártires
 L 26 Señora Santa Ana, San Erasto obispo mártir
 M 27 Stos Pantaleon, Aurelio y Santa Nat. dia mártires
 M 28 Stos Nazario y Celso niños, Stos Victor é Inocencio Papas
 J 29 Sta Marta, San Próspero y Santa Beatriz mártir
 V 30 San Abdon, San Senen y Sta Julita, San Urso obispo
 S 31 San Ignacio de Loyola confesor y fundador

AGOSTO

31 DIAS.

Día 22, Sol en el signo de Virgo á las 11h 26m 56s de la tarde

FASES DE LA LUNA

Día	6	cuarto creciente	á las	2h 23m 4s	de la tarde
„	14	llena	„	11h 47m 24s	de la mañana
„	22	cuarto menguante	„	1h 5m 60s	de la tarde
„	29	conjuncion	„	6h 17m 30s	de la mañana

Día	15	la Luna en el Apogeo	á las	7h 06m	de la noche
„	29	„ „ „	Perigeo	„ 11h 24m	„ mañana

- D 1 San Pedro Advíncula, ó sea la prision de San Pedro
 L 2 Ntra Sra de los Angeles, Stos Alfonso, Rutilo y Sta Juana
 M 3 San Esteban, Stas Lidia y Ciria virgen
 M 4 Santo Domingo de Guzman confesor
 J 5 Ntra Sra de las Nieves y San Emigdio mártir
 V 6 San Hormisdas Papa y confesor
 S 7 San Cayetano y San Alberto confesores
 D 8 San Emiliano obispo y San Leonides mártir
 L 9 Santos Justo y Pastor niños, y San Roman mártires
 M 10 San Lorenzo mártir
 M 11 San Tiburcio mr y San Taurino obispo confesor
 J 12 Santa Clara virgen y Fortino mártir
 V 13 Stos Hipólito y Casiano mártires
 S 14 *Vigilia*.—Santa Atanasia viuda
 D 15 ¡La Asuncion de Maria Santísima, San Arnulfo
 L 16 Señor San Joaquin, Stos Roque y Jacinto confesores
 M 17 Stos Bartolomé Laurel, Librado y Mames ó Mamis mrs
 M 18 Sta Clara del Monte Falco, San Lauro y Sta Elena
 J 19 San Luis obispo confesor
 V 20 Stos Bernardo, Leovigildo y Samuel profeta
 S 21 Sta Juana Francisca Fremiot, Stos Maximino y Camerino
 D 22 Señor San Joaquin Santos Timoteo y Filiberto mártires
 L 23 Stos Felipe Benicio, Sidonio y Zaqueo confesores
 M 24 San Bartolomé apóstol y Santa Aurea virgen
 M 25 San Luis rey de Francia y San Magin mártir
 J 26 San Zeferino papa mártir
 V 27 San José de Calasanz, Stos Cesáreo y Narno
 S 28 San Agustin obispo Padre y Doctor de la Iglesia Latina
 D 29 La Degollacion de San Juan Bautista y Sta Sabina
 L 30 Santa Rosa de Lima virgen y San Fiacro confesor
 M 31 San Ramon Nonnato cardenal

Año

ANUARIO UNIVERSAL

Octavo.

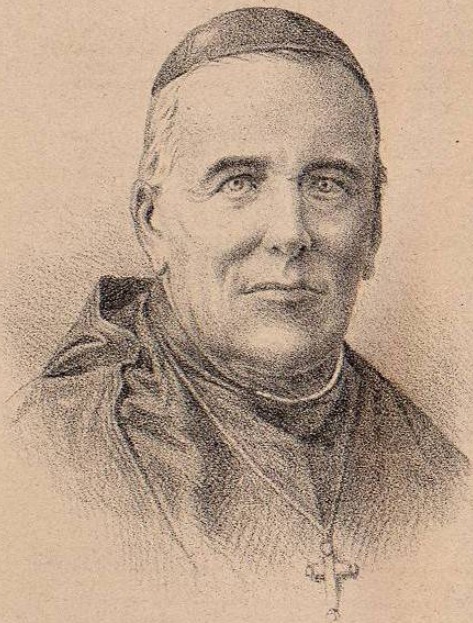

PELAGIO ANTONIO DE LABASTIDA Y DAVALOS,
Arzobispo de México
y jefe del catolicismo en la República.

SETIEMBRE

30 DIAS.

Día 22 Sol en el signo de Libra a las 8h 02m 57s de la noche

FASES DE LA LUNA

Día	5 cuarto creciente	á las	1h 1m 42s de la mañana
"	13 llena	"	4h 13m 30s de la mañana
"	20 cuarto menguante	"	1h 19m 00s de la noche
"	27 conjuncion	"	2h 41m 48s de la tarde

Día 11 la Luna en el Apogeo á las 8h 48m de la mañana

" 26 " " Perigeo " 12h 21m de la noche

- M 1 Ntra Sra de los Remedios, Stos Gil y Constancio obispos
 J 2 Stos Antonino ó Antolin y Esteban rey de Hungría
 V 3 Sta Serapia, Stos Aristeo ob y Antonio Ixida mártires
 S 4 Stas Rosalia y Rosa de Viterbo, San Moisés Legislador
 D 5 San Lorenzo Justiniano obispo confesor
 L 6 Stos Donaciano, Fausto y Zacarias profeta
 M 7 Sta Regina, San Nemorio y el beato Tomás Tzugi
 M 8 **La Natividad de María Santísima** y San Adrian
 J 9 El beato Pedro Claver y Stos Gorgonio y Tiburcio mrs
 V 10 San Nicolás de Tolentino confesor
 S 11 Stos Proto y Jacinto y el beato Carlos Espinola mártires
 D 12 Stos Macelonio, Leoncio y Silvino obispo confesor
 L 13 El Dulce Nombre de María, Stos Amado y Mauricio obs
 M 14 San Crescenciano y Santa Salustia mártires
 M 15 San Porfirio y San Nicomedes presbiteros mártires
 J 16 Stos Cornelio y Cipriano mrs, la Beata Imelda Lambertini

Aniversario de la Independencia de México.

- V 17 San Lamberto obispo y San Pedro Arbués mártires
 S 18 San José de Cupertino confesor
 D 19 La aparicion de Ntra Sra de la Saleta y Sta Pomposa
 L 20 Los Dolores de María Santísima, Stos Agapito y Cliserio
 M 21 San Mateo apóstol y Sta Efigenia virgen
 M 22 Stos Tomás de Villanueva, Mauricio é Inocencio mrs
 J 23 San Lino Papa y Sta Tecla virgen mártires
 V 24 **Nuestra Sra. de la Merced**, y San Pafnucio mártir
 S 25 Stos Cleofas y Bardomiano, Sta Maria de Cervellon virgen
 D 26 San Cipriano y Santa Justina virgen mártires
 L 27 Stos Cosme, Damian y Adolfo ó Adolfo mártires
 M 28 San Wenceslao mr, Sta Lioba y el Beato Simon de Rojas
 M 29 La dedicacion de San Miguel Arcángel y Sta Gudelia mr
 J 30 San Gerónimo presbitero y Sta Sofia viuda

OCTUBRE

31 DIAS.

Día 23, Sol en el signo de Escorpión á las 4h 48m 16s de la mañana

FASES DE LA LUNA

Día 4	cuarto creciente	á las	3h 56m 42s	de la tarde
"	12 llena	"	8h 47m 06s	de la noche
"	20 cuarto menguante	"	8h 94m 00s	de la mañana
"	8 conjunción	"	00h 38m 36s	de la mañana

Día 8 la Luna en el Apogeo á las 6h 48m de la tarde
 " 24 " " Perigeo " 5h 12m de la tarde

- V 1 El Sto Angel Custodio de la Nación, San Remigio obispo
 S 2 San Leodegario ob y San Gerino mártires
 D 3 Ntra Sra del Rosario, el Bto Juan de Macías y S Gerardo Ab
 L 4 El Serafio P. S. Francisco de Asís
 M 5 San Atilano ob y Santa Carlina vírgen y mártir
 M 6 San Bruno fundador y confesor
 J 7 Ntra Sra. de la Victoria, Stos Márcos conf y Sergio mártir
 V 8 Sta Brigida viuda y el Santo Profeta Simeon
 S 9 San Dionisio Areopagita y San Abraham patriarca
 D 10 San Francisco de Borja y San Pío obispo
 L 11 Stos. Luis Beltrán, Nicasio, Gumaro y Sta Plácida
 M 12 Ntra Sra del Pilar de Zaragoza, Stos Serafín y Maximiliano
 M 13 San Eduardo rey y San Fausto mártir
 J 14 San Calixto Papa y Sta Fortunata vírgen
 V 15 Sta Teresa de Jesus y San Antiocho obispo confesor
 S 16 San Galo Abad y San Florentino obispo confesor
 D 17 Sta Eduwigis, San Heron y Sta Margarita Maria Alacoque
 L 18 La Puraza de Maria Santisima, Stos Lúcas ev. y Atenodoro
 M 19 San Pedro de Alcántara confesor
 M 20 Stos Juan Cancio, Feliciano y Artemio mártires
 J 21 Santa Ursula y compañeras San Hilarion Abad
 V 22 Sta Sólomé, San Donato y Sta Elodia vírgen mártir
 S 23 Stos Ignacio, Pedro Pascual y Juan Capistrano
 D 24 San Rafael Arcángel y San Martín Abad.
 L 25 Stos Crispin, Crispiniano, Crisanto y Sta Daria mártires
 M 26 San Evaristo papa y San Floro mártires
 M 27 San Florencio, Sta Cristeta y San Frumencio obispo
 J 28 Stos Simeon, Jfdas Tadeo y Sta Hermelinda vírgen
 V 29 San Narciso obispo mártir
 S 30 San Cenobio, San Claudio y San Luciano mártires
 D 31 Vigilia—Stos Nemesio y Quintín mártires

NOVIEMBRE

30 DIAS.

Día 22, Sol en el signo de Sagitario á las 1h 38m 58s de la mañana

FASES DE LA LUNA

Día 3	cuarto creciente	á las	10h 8m 24s	de la mañana
"	11 llena	"	12h 29m 44s	del día
"	18 cuarto menguante	"	4h 03m 36s	de la tarde
"	25 conjunción	"	12h 41m 42s	del día

Día 5 la Luna en el Apogeo á las 11h 06m de la mañana
 " 21 " " Perigeo " 0h 42m de la mañana

- L 1 La Festividad de Todos los Santos, Sta Sirenia
 M 2 La Conmemoracion de los fieles difuntos; Marciano
 M 3 San Hilario mr y San Malaquias obispo confesor
 J 4 San Carlos Borromeo ob y Santa Modesta vírg
 V 5 Stos Martín de Porras y Zacarías, Santa Isabel, Sn Galacion
 S 6 San Leonardo confesor
 D 7 San Herculano obispo mártir
 L 8 Stos Severo, Severiano, Carpóforo, Victoriano mártires
 M 9 San Teodoro mr y Santa Eustolia vírgen
 M 10 Stos Andrés Avelino, Trifon, Respicio y Santa Ninfa
 J 11 San Martín obispo confesor
 V 12 Stos Martín Papa y Aurelio obispo mártires
 S 13 Stos Diego de Alcalá, Homobono, Estanislao y Bricio
 D 14 Stos Josafat, Serapion é Iucundo.
 L 15 Sta Gertrudis, Stos Eugenio, Maclovio ob y Leopoldo conf
 M 16 San Fidencio ob y San Elpidio mártires
 M 17 Stos Gregorio Taumaturgo, Zeniano y Sta Victoria
 J 18 San Esiquio mr y San Odon Abad
 V 19 San Poncia o, Sta Isabel reina, y Abdías profeta
 S 20 San Félix de Valois y San Edmundo rey
 D 21 La presentacion de Maria Santisima, San Mauro
 L 22 Santa Cecilia vírgen mártir
 M 23 San Clemente Papa y Santa Felicitas ó Felicidad
 M 24 San Juan de la Cruz y San Crisógono mr.
 J 25 Santa Catarina y san Erasmo mártires.
 V 26 Stos Pedro Alejandrino, Velino y San Conrado
 S 27 Stos Santiago y Facundo mártires
 D 28 1er domingo de Adviento Stos Sóstenes y Estéban el menor
 L 29 San Saturnino obispo mártir

Se cierran las relaciones.

M 30 San Andrés Apóstol

DICIEMBRE

31 DIAS.

Día 21, Sol en el signo de Capricornio á las 2h 34m 13 de la tarde.

FASES DE LA LUNA.

Día 3	cuarto creciente	7h 48m	12s de la mañana
" 11	llena	2h 53m	21s de la mañana
" 18	cuarto menguante	0h 02m	18s de la madrugada
" 25	conjunción	3h 17m	de la mañana
Día 3	la Luna en el Apogeo	8h 18m	de la mañana
" 15	" " Perigeo	5h 24m	de la tarde
" 31	el Sol en el Apogeo	5h 36m	de la mañana

M 1	San Eligio ob., Sta Natalia y San Nahun profeta
J 2	Sta Bibiana virgen, San Genaro mártires
V 3	Stos Francisco Javier y Sofonías profeta
S 4	San Pedro Crisólogo, Sta Bárbara y San Melesio obispo
D 5	San Sabás, Sta Crispina, Stos Geronimo y Simon
L 6	San Nicolás Arzobispo de Mira.
M 7	San Ambrosio obispo confesor
M 8	La Purísima Concepcion de María Santísima.
J 9	Sta Leocadia mártir y San Próculo obispo
V 10	San Melquiades mr y Sta Olalla niña mr. de Mérida.
S 11	Stos Dámaso, Franco de Sena y Victórico mártir
D 12	La aparicion de Nra. Sra. de Guadalupe.
L 13	Sta Lucia y Sta Otilia vírgenes
M 14	Stos Espiridion y Nicasio obispos
M 15	San Lucio r y Sta Cristiana esclava
J 16	San Eusebio obispo, Stas Albina y Adelaida Emperatriz
V 17	San Lázaro obispo mártir
S 18	Nra. Sra. de la O. Stos Ausencio y Graciano obispos.
D 19	San Darío y San Timoteo diácono mártires
L 20	San Julio mr y San Filogonio obispo
M 21	Santo Tomás apóstol
M 22	San Demetrio y San Flaviano mártires
J 23	Sta Victoria y San Mardonio mártires
V 24	San Delfino ob y San Eutimio mártir
S 25	La Natividad de Nro. Sr. Jesucristo, Sta Anastasia
D 26	Stos Estéban promártir y Zosimo confesor
L 27	San Juan apóstol y evangelista
M 28	Los Stos Inocentes y San Entiquio presbítero mártir
M 29	Stos Tomás, Crescencio y David rey y profeta
J 30	San Sabino obispo mártir
V 31	San Silvestre Papa y Santa Columba virgen.

GUIA DEL PLANO DE LA CIUDAD DE MEXICO.

FORMADO EN FEBRERO DE 1884

Índice alfabético y número de las calles y manzanas
ABREVIATURAS: O Oriente—S Sur—P Poniente—N Norte

A		B	
Academia.....	O del 338	Arbol, plazuela... P	556
Acquila o Zaragoza N	4 2	Arco de S. Agustin. N	474
Aduana Vieja 1ª... P	502	Arco de Belem 1ª S	520
" " 2ª... O	499	" " 2ª S	521
Aguila..... N	238	Armado, callejon... O	277
Aguila de Oro, portal..... S	375	Arquitectos..... O	345
Agustin San..... N	443	Art. as..... N	267
Agustinos, port. al. S	377	Art. s..... S	440
Alameda..... núm.	319	Arzobispado..... S	336
Id. de Santiago..... O del 23		Ave María callej.... O	393
Alamedita..... S	407	Ave María..... P	554
Alamo 1ª..... O	143	A. uniaudento..... N	465
" 2ª..... O	94	B	
" 3ª..... O	65	Bajos de S. Agustin O del	446
" 4ª..... O	42	Balderas 1ª..... O	315
" 5ª..... O	21	" 2ª..... O	316
" 7ª..... O	8	Balvanera..... N	449
Alberca Pan..... núm.	413	Banco Santísima... S	340
Alacera..... O 2ª y 3ª	432	Barbara Santa..... S	26
Alameda..... S del	361	Bacrosos, Colonia.. núm.	141
Algría..... S	389	B. as, callej..... O	4 2
Alfaro..... O	473	B. a. a, callejon de la S del	274
Alhondiga..... O	388	Bernardo San..... S 379 y 380	
Altuna, callejon... O	2 2	B. Lem, Cancell..... núm.	534
Amargura 1ª..... N	241	B. lenitas, callej P del	324
" 2ª..... N 2 y 24		Blanquillo, callejon S	481
Amaya..... O	240	Bosque, idem..... P 4-6 y 487	
Amor de Dios..... N	385	Bucareli, Paseo.... núm.	464
Ancha 1ª..... O	439	Buena Muerte..... N del 5 1	
" 2ª..... P	467	Buenavista..... S	192
" 3ª..... O	487	" plazuela. P	193
" 4ª..... O	521	C	
Andrés San..... S	299	Cabezas Las, callej. S del	552
Angel..... P	421	Cahuatl..... O 562 y 563	
Angeles los, calle... O	76	Cadena..... N	422
Angeles, plazuela... O	46	Cadena la..... S	341
Antonio Sn callejon S	467	Cal ó la viña..... N	159
Antonio Abad San, calzada..... P 587 á 590		Calvario..... N	360
Antonio Ab. Sn calle P	483	Calvario, calzada... O 347 y 343	
Antonio Tomatlan S. S	232	Callejuela..... P	380
Antoio Tomatlan S. plazuela..... N	298	Calle Nueva..... P	362
Apartado..... N	266	Camarones..... P	490
Aranda..... O	523	Camelia 1ª..... S	34
Arbol 1ª..... S	554	" 2ª..... S	35
" 2ª..... S	555	" 3ª..... S	36
		" 4ª..... S	37
		" 5ª..... S	38
		" 6ª..... S	39
		" 7ª..... S	40
		" 8ª..... S	41