

	Páginas		Páginas
II. - El clero monástico y su conflicto con el episcopado.	486	III. - San Bernardo.	552
III. - Cluni.	488		
IV. - La paz y la tregua de Dios.	493	CAPÍTULO IV. - <i>La fundación de los gobiernos señoriales.</i>	
V. - La caballería.	496	- I. Evolución general del feudalismo y de los grandes señoríos.	560
CAPÍTULO V. - <i>Los cuatro primeros Capetos.</i> - I. Hugo Capeto.	498	II. - El Estado flamenco.	561
II. - Roberto el Piadoso.	503	III. - El Estado normando, Roberto Courte-Heuse y Enrique Beauclerc.	564
III. - Enrique I.	506	IV. - El Estado Angevino.	565
IV. - Felipe I.	509	V. - Los grandes feudos de Bretaña, de Borgoña y de Blois-Champaña.	567
V. - La monarquía en el siglo XI.	512	VI. - Las dinastías señoriales del Mediodía.	569
CAPÍTULO VI. - <i>La civilización.</i> - I. La lengua y la literatura.	514	CAPÍTULO V. - <i>El despertar de la realeza. Luis «el Gordo».</i> - I. Luis «el Gordo» y los castellanos de la Isla de Francia.	572
II. - La enseñanza.	516	II. - La acción de Luis «el Gordo» en los grandes feudos.	574
III. - El libre pensamiento.	520	III. - Luis «el Gordo» y la monarquía anglo-normanda.	576
IV. - Caracteres generales del arte románico.	523	IV. - Luis «el Gordo», su clero y su burguesía.	578
		V. - El prestigio de la realeza capeta.	580
LIBRO SEGUNDO		CAPÍTULO VI. - <i>Emancipación de las clases populares.</i> - I. Las libertades rurales.	581
EL RENACIMIENTO FRANCÉS		II. - Las libertades urbanas.	583
(FIN DEL SIGLO XI Y PRINCIPIOS DEL XII)		III. - El movimiento comunal.	586
CAPÍTULO PRIMERO. - <i>La reforma episcopal y la cuestión de las investiduras.</i> - I. La reforma antes de Gregorio VII y las teorías reformistas.	525	CAPÍTULO VII. - <i>La oposición religiosa y filosófica.</i> - I. Las herejías.	591
II. - La crisis gregoriana.	528	II. - La Teología y la Escolástica.	594
CAPÍTULO II. - <i>Los franceses en las Cruzadas.</i> - I. Causas y preliminares de las Cruzadas.	534	III. - Los realistas.	595
II. - La expedición.	539	IV. - Los antirrealistas.	597
III. - El reino latino de Jerusalén.	542	V. - La reacción contra la escolástica. Los místicos.	598
CAPÍTULO III. - <i>La reforma de los cabildos y de los monasterios.</i> - I. Reorganización de los cuerpos de canónigos.	546	VI. - Pedro Abelardo.	599
II. - La reforma monástica.	549	CAPÍTULO VIII. - <i>La literatura y el arte.</i> - I. Progreso de la literatura latina.	601
		II. - Las letras romanas. La epopeya y la poesía lírica.	604
		III. - Desarrollo del arte románico y aparición del arte gótico.	608



INDICE DE LOS GRABADOS DEL PRESENTE TOMO

	Páginas		Páginas
Islotes de Port-Coton en Belle-isle-en-Mer.	I	Ceremonia fúnebre en la edad de piedra.	1
Formas estructurales de la Francia.	V	Hacha de sílex de Saint-Acheul, del tipo llamado de almendra, vista de frente y de perfil.	2
Llanuras de Flandes y de Picardía y cordillera primaria del Ardena.	XXV	Dibujos grabados en asta de renjifero. (Museo de Saint-Germain).	2
Tipo de ciudad en el Ardena.	XXVII	Menhir de Lokmariaker, según una restauración del Museo de Saint-Germain.	3
Tipo de agrupación en Flandes.	XXIX	Cromlech de la provincia de Constantina.	4
Tipo de agrupación en Flandes.	XXXI	Alineaciones de los menhires de Carnac.	4
Parte septentrional de la cuenca parisiense.	XXXV	Túmulo y dolmen del Bosquet (Aveyrón), según Cartailhac.	5
Sección al través del Boulonnais.	XXXVI	Dolmen de Grandmont (Langüedoc).	5
Aldeas del Santerre.	XXXIX	Armas de bronce, de las viviendas lacustres de Suiza.	6
Aldeas de mesetas y aldeas de valles en el Vermandois.	XLI	Puñales con empuñadura de bronce y hoja de hierro, encontrados en las tumbas de Hallstatt.	7
Valle del Somma entre Amiéns y Abbeville.	XLI	Espadas con empuñadura de bronce y hoja de hierro, encontradas en las tumbas de Hallstatt.	7
Sucesión de las capas geológicas y de los elementos del relieve en la región terciaria de la Cuenca parisiense.	XLI	Espadas de hierro procedentes de diferentes túmulos. (Museo de Saint-Germain).	8
Tipo de valle del Valois.	XLII	La piedra de Antibes.	11
Tipo de valle del Soissonnais.	XLII	Vasos gállicos de barro cocido, del cementerio del Marne (Museo de Saint-Germain).	13
Tipo de agrupación en el Laonnais.	XLIII	Copa de los secuanos, de barro rojo, encontrada en Ginebra en 1862, y desarrollo de su inscripción: <i>Seguanis Feliciter</i> .	16
Champaña, Alta Borgoña y Morván.	XLV	Copa de los remos, de barro rojo, con el desarrollo de su inscripción: <i>Remis Feliciter</i> .	16
Auxois.	XLVII	Brazaletes de bronce, hallados en los lagos de Suiza.	17
Tipo de agrupación en Champaña.	LI	<i>Oppidum</i> de Mursceint, descubierto en 1868, según una restauración en relieve del Museo de Saint-Germain.	19
Región parisiense.	LIII	<i>Torques</i> ó collar galo. (Museo de Saint-Germain).	20
Sucesión de las capas geológicas cuyos cortes asoman en la vertiente de los valles en la región parisiense.	LIV	Cascos galos. (Museo de Saint-Germain).	20
Escombras operadas por las aguas en la región parisiense.	LV	Cascos galos (Museo de Saint-Germain).	21
Tipo de agrupación de los alrededores de París.	LVI	Trompeta gálica. (Museo de Saint-Germain).	22
Tipo de agrupación al Oeste de París.	LVI	Carro galo. (Museo de Saint-Germain).	23
Parte no cubierta de limo en la caliza de Beauce.	LXI	Imitación gálica de una moneda de Tasos, con la cabeza de Baco y Hércules de pie, apoyado en su maza y con la piel del león de Nemea al brazo.	24
Berry y Valle de Loira.	LXIV	Drama de Rodas, con la cabeza del Sol y la rosa, símbolo ordinario de los rodios.	24
Comarcas de Turena.	LXIX	Imitación gálica de un tetradrama de Filipo, con la cabeza laureada de Júpiter y un caballo en libertad.	24
Tipos de población del Valle de Anjou.	LXXI	Monedas de los bretones.	25
Parte occidental de la Cuenca parisiense.	LXXIII	Moneda gálica de la Cisalpina, imitación bárbara de las cartaginesas y campanienses.	25
Valle del país de Caux.	LXXV	Altar del dios tricipite, rodeado de Apolo y Mercurio. (Museo de Reims).	27
Normandía occidental.	LXXVII	El dios <i>Barán</i> .	28
Región renana.	LXXIX	El dios Cernunnos. (Museo de Cluny).	29
Principales líneas de fallas de los Vosgos.	LXXXI	Tricéfalo de Reims.	30
Tipo de alto valle vogsiano de la vertiente lorenesa.	LXXXIII	Mercurio, figurilla de bronce encontrada en Arles.	31
Corte geológico de Epinal á Neufchateau.	LXXXV	Hércules, estatuita de bronce encontrada cerca de Valenciennes. (Museo arqueológico de Reims).	32
El Xantois, comarca de la región de Lorena.	LXXXVII	Altar de Beaune.	33
Valle abierto al pie del Talud margoso de las costas oolíticas lorenesas.	LXXXVIII	Moneda de Dumnórix.	37
Colina de Vaudemont.	LXXXIX	Cascos galos de bronce hallados en tumbas antiguas.	40
Domremy y sus alrededores.	XCI	Reverso de dos monedas de los alobrogos.	41
Las colinas del Mosa.	XCIII	Moneda de los nitóbrigos.	41
La llanura entre el Ill y el Rhin.	XCV	Moneda de la familia de los Fonteyos.	42
Bancales de loes entre Saverne y Estrasburgo.	XCVII	Galo herido. (Museo de Venecia).	43
Borgoña, Saboya y Delfinado.	CI	C. Mario. (Museo Capitolino).	44
Puerta de Borgoña.	CIII	Denarios de plata de Orgetórix.	45
Comarca de pasaje entre la Lorena y la Borgoña.	CIV	Máquina de guerra arrastrada por caballos. (De la columna Trajana).	45
Regularidad del paisaje borgoñón.	CV	Máquina de guerra montada en tierra. (De la columna Trajana).	45
El valle del Graisivaudán en Grenoble.	CXIII	Monumento de Cussy, cerca de Autun, conmemorativo de la victoria de César sobre los helvecios.	46
Pasadizo del Bajo Vivarais.	CXVI	Galera romana: bajo relieve del Templo de la Fortuna en Prenesta. (Museo de Saint-Germain).	47
Barranco de Donzere.	CXVII	Puente de tablas sobre el Rhin. Corte transversal, plano y corte longitudinal.	48
Cordillera central.	CXXI		
Sección desde el Allier hasta el Ródano.	CXXV		
El Oeste y sus inmediaciones.	CXXXIII		
Distribución proporcional de la población diseminada y aglomerada (sacada del censo de 1891, gráfica n.º 10).	CXXXIV		
Contacto de Champaña y Bocage en Poitou.	CXXXVI		
Parte occidental de la Bretaña.	CXLII		
Estructura esquemática de la Provenza.	CXLVII		
Boquete de Lamanón.	CXLIX		
La llanura provenzal (Crau y Camargue).	CL		
El Mediodía pirenaico y oceánico.	CLIV		
Disposición escalonada de las comarcas pirenaicas.	CLV		
Sección de Puigcerdá á Quillan.	CLVI		
Situación de Tolosa.	CLVII		
Vías romanas.	CLXIV		
Caminos de posta á fines del siglo XVIII.	CLXV		
Extracto de la red actual de vías férreas.	CLXVI		

	Páginas		Páginas
Dstrucción de una aldea germana por las tropas romanas. (Copia de un bajo relieve romano)	49	Moneda de Mario	140
Trabajos de aporche de los romanos. (Museo de Saint-Germain)	50	Cenobia. (Busto del Museo del Vaticano)	141
Moneda de Camulógenes, jefe de los aufercios	51	Tétrico. (Moneda de oro del Museo Británico)	143
Estatua de Vercingetórix en Alise-Sainte-Reine. (Restauración por Millet)	51	Claudio el Gótico. (Gabinete de Francia)	143
Catapulta, restauración. (Museo de Saint-Germain)	52	Probo. (Medallón de bronce)	144
Balista, restauración. (Museo de Saint-Germain)	53	Columna conmemorativa de las victorias de Probo sobre los alamanos, encontrada en Merten, cerca de Metz. (Restauración tomada de la <i>Revista arqueológica</i>)	145
Prisioneros galos y trofeo. (Caristie, arco y teatro de Orange)	55	Moneda conmemorativa de las victorias sobre los cuados, con el busto de Numerio en el anverso, y en el reverso Carino y Numerio en una cuadriga	146
M. Vipsanio Agripa. (Galería de los Oficios en Florencia)	56	Diocleciano. (Museo del Vaticano)	148
Octavio. (Museo del Louvre)	57	Diocleciano <i>Jovio</i> y Maximiano <i>Herculio</i> . (Medallón de bronce)	149
Tiberio. (Gabinete de Francia)	58	Constancio Cloro. (Museo del Vaticano)	150
Arco de triunfo de Orange, construido por Tiberio con motivo de la derrota de Sacrovir y Floro	59	Constantino. (Busto de ágata)	151
Druso. (Gabinete de Francia)	60	Faustina, esposa de Marco Aurelio, madre de los campamentos. (Gran bronce, Cohen)	153
Germánico. (Museo del Capitolio)	61	Julia Donna, esposa de Septimio Severo, madre de los campamentos. (Gran bronce, Cohen)	153
Calígula. (Museo del Vaticano)	61	Moneda de los decuriones	154
Faro de Calígula en Bolofia, derruido en 1644	62	Soldado legionario, legión XIV ^a <i>Gemina</i> . (Museo de Maguncia)	155
Claudio. (Museo del Vaticano)	63	Jimete legionario. (Museo de Saint-Germain)	155
Nerón. (Museo del Capitolio)	63	Cuadrirreme, tomado de un bronce de Gordiano III. (Gabinete de Francia)	156
Galba. (Museo de Nápoles)	64	Velmo de bronce del siglo IV, encontrado en un brazo del Sena. (Museo del Louvre)	157
Otón. (Museo del Capitolio)	65	Plano del castro romano, hoy ruinas, de Saalburg	157
Moneda de Vitelio	66	Puerta pretoria del castro romano de Saalburg (letra <i>d</i> del plano anterior)	158
Vespasiano	66	Puerta decumana del castro romano de Saalburg (letra <i>g</i> del plano anterior)	159
Augusto. (Museo del Capitolio)	66	Constancio II, medalla de oro. (Real Gabinete numismático de Berlín)	169
Estatua encontrada en Lyon, representando la divinidad tutelar de la ciudad	69	Moneda de Juliano	170
Parte superior del arco de Augusto en Suse	71	Medalla de oro del emperador Graciano. (Real Museo numismático de Berlín)	171
Estatua de Tiberio	73	Medalla de oro de Teodosio el Grande	172
Altar de Lyon en un gran bronce de Tiberio	75	Valentiniano II	173
Camafeo que representa el triunfo de Tiberio sobre los partos. (Museo de Viena)	77	Puerta dorada de Fréjus	176
Corbulón. (Museo del Louvre)	78	Teatro de Orange	177
Germánico. (Museo de Letrán)	79	Puerta de Nimes	179
Calígula, estatua de bronce. (Museo de Nápoles)	85	Anfiteatro de Nimes	181
Claudio. (Museo Vaticano)	87	Interior de una galería del anfiteatro de Nimes	182
Nerón. (Museo del Louvre)	88	Acueducto de Gard, situado a 27 kilómetros de Nimes	183
Pretorianos (de un bajo relieve existente en el Louvre)	89	Torre Alta de Nimes	184
Soldados romanos con su equipo (de la columna de Trajano)	89	Arco de Triunfo de Saint-Remy	185
Hondero (copiado de la columna de Trajano)	90	Monumento sepulcral en Lyon	187
Arquero (copiado de la columna de Antonino)	91	Arco de Triunfo en Saintes	188
Arquero (copiado de la columna de Trajano)	91	Puerta Lingonensis, hoy de San Andrés, en Autún	189
Mercurio Augusto, estatua en bronce. (Museo de Rennes)	93	Restos de fortificaciones galo-romanas en Sens	191
Brasero (<i>Foculus</i>). (Museo de antigüedades de Lyon)	95	Plano del anfiteatro de Lutecia	193
Marsella personificada, cabeza de mármol encontrada en territorio de los volcos arecomicos y conservada en Nimes	99	Parte del anfiteatro de Lutecia	195
Galba. (Museo del Capitolio)	105	Ruinas del anfiteatro de Tréveris	197
Casa cuadrada de Nimes	109	Alto relieve en mármol representando el rapto de Proserpina. (Sarcófago de Carlomagno en la catedral de Aquisgrán)	201
Templo de Augusto y Livia en Vienne	110	Estela funeraria con inscripción. (Biblioteca Nacional)	205
Livia en traje de Cibeles, con el busto de Augusto en la mano. (Piedra grabada, <i>Trésor de Numismatique</i>)	111	Vaso de bronce (Museo de Saint-Germain)	207
Livia velada como sacerdotisa de Augusto. (Galería de los Oficios en Florencia)	112	Busto de bronce encontrado en Périgueux	208
Anfiteatro de Arlés	113	Mausoleo de los Julios en Saint-Remy	209
Un augustal, estatua en bronce. (Museo de Nápoles)	115	Mausoleo de los Secundinos en Igel, cerca de Tréveris	210
Vitelio (Museo Campana)	117	Urna cineraria. (Museo del Louvre)	211
Mesalina. (Camafeo del Gabinete de Francia)	119	Urna cineraria. (Museo del Louvre)	212
Tito Vespasiano. (Busto del Museo del Capitolio)	121	La diosa Tutela	213
Brasero de bronce batido, hallado en Luneburgo	123	Torso de Júpiter. (Museo del Louvre)	214
Tito. (Galería de los Oficios en Florencia)	125	Serapis é Isis. (Lámpara del Museo del Louvre)	215
Domiciano. (Museo del Louvre)	126	Mithra. (Museo del Vaticano)	216
Trajano. (Camafeo del Gabinete de Francia)	127	Templo de Augusto y Livia en Vienne (fachada lateral)	217
Sacrificio taurobólico. (Restauración por M. de Boze)	128	El Sol. (Medallón de mármol, Museo del Louvre)	218
Adriano. (Museo del Vaticano)	129	Fuente de plata en parte dorada, hallada en Hildesheim. (Museo de Berlín)	219
Antonino. (Piedra grabada del Gabinete de Francia)	129	Copa de vidrio encontrada en Colonia (Museo de Berlín)	220
Marco Aurelio y Cómodo. (Medallón de bronce del Gabinete de Francia)	130	Copa de plata en parte dorada, hallada en Hildesheim	220
Pertinax y Didio Juliano. (Grandes bronce)	130	Jarro de plata repujada, hallado en Bernay. (Gabinete de Francia)	221
Pescenio Niger. (Piedra grabada sobre jaspe rojo)	130	Arco Campanus en Aix-les-Bains	224
Clodio Albino. (Busto del Museo del Capitolio)	131	Lámpara de bronce encontrada en París en 1863	225
Septimio Severo y sus dos hijos Caracalla y Geta. (Camafeo del Gabinete de Francia)	132	Bajo relieve de un sarcófago encontrado en Arlés. (Museo de Marsella)	226
Caracalla. (Amatista del Gabinete de Francia)	132	Victoria, estatua en bronce encontrada en el Saona. (Museo de Lyon)	227
Maximino. (Museo del Louvre)	133	Altar de Dionisios encontrado en las riberas del Ródano. (Museo de Lyon)	227
Inscripción de Gordiano el viejo. (Museo de Burdeos)	134		
Gordiano el viejo. (Museo del Capitolio)	134		
Treboniano Galo. (Museo del Capitolio)	135		
Trajano Decio. (Medallón de bronce)	136		
Valeriano. (Gran bronce)	136		
Aureliano. (Busto del Museo del Vaticano)	137		
Pendiente de collar adornado con un áureo del emperador Póstumo	139		
Victorino, según un medallón de oro	140		

	Páginas		Páginas
Fragmentos de un altar encontrado en Nuestra Señora de París. (Museo de Cluny)	228	Cripta de la antigua iglesia de Santa Genoveva de París con sarcófagos de piedra merovingios	349
Fragmentos de un altar encontrado en Nuestra Señora de París. (Museo de Cluny)	229	Broche de oro, procedente de la tumba de Chilperico I	350
Hidra de plata en parte dorada, hallada en Hildesheim. (Museo de Berlín)	230	Campo de batalla de Poitiers y Cenon (según San Hipólito), por F. Dahn	352
Copa de plata repujada, encontrada en Hildesheim. (Museo de Berlín)	230	Batalla de Poitiers. (Dibujo de Marold)	353
Mosaicos encontrados en una villa romana próxima a Tréveris	231	Sepulcro de Carlos Martel	355
Taza de barro cocido de la fábrica de Lutecia	232	Moneda de oro de Liutprando. (Museo Numismático de Berlín)	357
Invasión de la Galia por los Francos	233	Sello de Pipino (Archivos nacionales, París)	359
Sección y planta de la basílica de San Martín en Tours	231	Corona de Humaldo. (Gabinete de Francia)	364
Vasija de barro de los francos, hallada en una tumba próxima a Worms	255	Corona, llamada de hierro, de los reyes lombardos. (Tesoro de la catedral de Monza)	365
Copa de vidrio de los francos, hallada en una tumba próxima a Selzen (19 centímetros de altura)	257	Denario de plata de Carlomagno, rey de los lombardos	366
Honderos germánicos. (Bajo relieve de la columna de Marco Aurelio)	259	Moneda del papa Adriano I	367
Carro germánico tirado por bueyes. (Bajo relieve de la columna de Trajano)	260	Denario de plata de Carlomagno, emperador	371
Mujeres germánicas prisioneras. (Bajo relieve de la columna de Marco Aurelio)	261	Soldados francos del siglo IX, de un manuscrito de la época	372
Gala Placidia y su hijo Valentiniano III. (Relieve de un díptico de Monza, siglo V)	265	Moneda del papa Pascual I	397
Aecio. (Relieve de un díptico de Monza, siglo V)	267	Sello de Ludovico Pio	399
Sello de Childerico I. (Archivos nacionales, París)	276	Lauda sepulcral de Lotario I	402
Sello de Clodoveo. (Nigien, <i>Recueil des sceaux du moyen âge</i>)	277	Moneda del papa Gregorio IV	404
Cálla llamada de San Remigio, que se conserva en la catedral de Reims	278	Sello de Carlos II, apellidado <i>el Calvo</i> (Archivos Nacionales, París)	405
Monedas de Teodórico	280	Moneda del papa Juan VIII	407
Maza de guerra de bronce, de 13 centímetros de largo, hallada en Bavaria	282	Traje real de Carlos <i>el Calvo</i> , según Willemin (<i>Recueil de monuments historiques</i>)	409
Bastones reales de bronce encontrados en el distrito de Mansfeld	283	Lotario y Luis, su hijo; la reina Emma y Otón, hijo de Lotario, según un documento de la época	419
Bocado y freno de caballo, de hierro, encontrados en una tumba de francos, no lejos de Maguncia	285	Guerreros del siglo X, según un manuscrito. (Biblioteca Nacional, París)	425
Moneda de Thierry I	287	Traje del siglo X, según un manuscrito. (Biblioteca Nacional, París)	429
Moneda de Clotario I. (Oro)	287	Trono de Carlomagno, existente en la catedral de Aquisgrán	432
Tumba de Clotario I	291	Hugo Capeto en la Asamblea de Senlis	433
Moneda de Gontrán	293	Torre de César en Beaugency	439
Tumba de Sigeberto	294	Ruinas del castillo de Falaise (Calvados)	440
Lauda sepulcral de Chilperico	296	Antigua abadía de Cluni	445
Moneda de Childerico II. (Oro)	297	Iglesia de Saint-Front en Perigueux	448
Moneda de Childerico II. (Oro)	298	Ciudad alta de Carcasona, construída a fines del siglo XI	449
Lauda sepulcral de Fredegunda en la abadía de Saint-Denis	299	Fachada occidental de la iglesia de Vézelay	453
Moneda de Thierry II. (Oro)	300	Roberto I de Normandía, estatua existente en la catedral de Gloucestre	457
Sello de Dagoberto. (Archivos nacionales, París)	304	Moneda de plata de Hugo Capeto	458
Firma de San Eloy: <i>In christi nomine Eligius episcopus subscripsi</i> (Archivos nacionales, París)	305	Moneda de Godofredo Martel, conde de Anjou	461
Trono de Dagoberto. (Gabinete de Francia)	306	Sello de Enrique I, rey de Francia	461
Firma de Clodoveo II: <i>Clodoveus (Clodius rex) rex sub scripsi</i> . (Archivos nacionales, París)	307	Moneda de Raimundo, conde de Tolosa	466
Espada procedente de la tumba de Chilperico I	315	Sello de Guillermo <i>el Conquistador</i> (anverso).—Museo Británico de Londres	468
Frontal para caballo de guerra, procedente de la tumba de Chilperico I	317	Sello de Guillermo <i>el Conquistador</i> (reverso).—Museo Británico de Londres	469
Moneda de Clodoveo III. (Oro)	318	Iglesia de San Saturnino de Tolosa, de fotografía	471
Moneda de Childerico III. (Oro)	319	El rey Haroldo. (Fragmento del tapiz de Bayeux)	476
Cierre de metal de una arquilla, procedente de la tumba de Chilperico I	321	Juramento de Haroldo á Guillermo <i>el Conquistador</i> . (Fragmento del tapiz de Bayeux)	477
Adorno de plata, con las estrías del niel de sulfuro del mismo metal, encontrado en Babenhausem. (Museo de Maguncia)	325	Preparativos para la expedición marítima de los normandos. (Fragmento del tapiz de Bayeux)	479
Moneda de Catulaco. (Oro)	326	Embarque de Guillermo <i>el Conquistador</i> y de sus caballeros. (Fragmento del tapiz de Bayeux)	481
Esfera de cristal de roca con adornos de oro y pendiente de oro adornado con perlas de vidrios y colores, procedentes de una tumba de Alzey. (Museo de Maguncia)	327	Báculo del arzobispo de Sens, siglo X. (Willemin, <i>Monuments mérités</i>)	483
Cajita de metal, formada por dos hemisferios unidos por una bisagra, procedente del cementerio franco de Sprendlingen. (Museo de Maguncia)	329	Patio de la antigua abadía de Cluni (de fotografía)	489
Fíbula de oro con adornos de filigrana y aplicaciones de vidrios y piedras de colores, procedente del cementerio franco de Sprendlingen, en el Hesse renano. (Museo de Maguncia)	330	Sello de la abadía de Vézelay	491
Ornamentación paleográfica merovingia. Facsimile reducido de la portada de un manuscrito de los Comentarios de San Agustín sobre las Sagradas Escrituras. (Biblioteca Nacional de París, procedente de la Real Abadía de Corbie)	331	Ceremonia de armar caballero. (De un manuscrito francés del siglo XIII)	497
Interior de la iglesia de Saint-Denis, en París, fundada en 613	335	Sello imperial de Otón II	499
Sepulcro de Santa Teodehilda, primera abadesa del monasterio de Jouarre	337	Sello de la villa de Noyón	500
Anillo de San Arnulfo	339	Moneda de Orleans	500
Cruz esmaltada atribuída á San Eloy	341	Sello de la Comunidad de Laón	501
Baptisterio de San Juan en Poitiers. — Vista exterior y planta	346	Sello imperial de Otón III	502
Vista interior del baptisterio de San Juan en Poitiers	347	Sello de Roberto <i>el Piadoso</i>	503
		Sello real de Enrique II	505
		Moneda de Felipe I	511
		Fragmento de la fachada y frontón de la iglesia de Nuestra Señora Grande de Poitiers	521
		Capitel de la iglesia de San Saturnino de Tolosa	523
		Capitel del claustro de la abadía de San Pedro en Moissac	524
		Gregorio VII. (Copia sacada de la galería de San Pablo en Roma)	527
		Urbano II. (De la crónica <i>De passagiis in Terram sanctam</i> , que se halla en Venecia)	535
		El emperador Alejo, según un manuscrito griego del Vaticano	536
		Visión de Pedro <i>el Ermitaño</i> y su entrevista con el Patriarca de Jerusalén. (Del códice <i>De passagiis in Terram sanctam</i>)	537

	Páginas		Páginas
Godofredo de Bouillón, según el código <i>De passagiis in Terram sanctam</i> .	537	Sello de San Bernardo.	555
Cruzados en marcha (Del código <i>De passagiis in Terram Sanctam</i>).	538	Cáliz de San Bernardo.	557
Cruzados en marcha. (Del código <i>De passagiis in Terram Sanctam</i>).	539	Carlos el Bueno, conde de Flandes.	593
Bohemundo, según el código <i>De passagiis in Terram Sanctam</i> .	540	Godofredo el Hermoso. Placa de cobre esmaltado, de la catedral de San Julián, de Mans, que se conserva en el Museo de esta ciudad.	567
Tomada de Nicea. (De una vidriera de la iglesia de Saint-Denis).	540	Sello de Thierry de Alsacia, conde de Flandes.	575
Batalla de Dorilea. (De una vidriera de la iglesia de Saint-Denis).	541	Thibaut, conde de Blois. (De una vidriera de la catedral de Chartres).	577
Caballero de la primera cruzada. (De un manuscrito del Museo Británico).	542	Moneda de Luis VI. (Compiègne).	579
Moneda de Bohemundo I, príncipe de Antioquía.	543	Burgués. (Engelhardt, <i>Herrad von Landsberg</i>).	585
Sello de Godofredo de Bouillón.	543	Caballero. (Louandre, <i>Les arts somptuaires</i>).	587
Moneda de Alejo Comneno.	544	Iglesia de la Trinidad, abadía de las Damas, en Caen.	608
Sepulcro de Godofredo de Bouillón en la iglesia del Santo Sepulcro de Jerusalén.	544	Puerta occidental de la iglesia de Moissac.	609
Balduino I, según el código <i>De passagiis in Terram Sanctam</i> .	545	Iglesia de Saint-Front de Perigueux.	610
Sello de Luis VI el Gordo.	549	Puerta occidental de la catedral de Le Pui (Auvernia).	611
El abad Suger. (De una vidriera de Saint-Denis).	551	Ábside y crucero septentrional de la iglesia de Solignac.	612
El monasterio del Císter.	553	Capitel del claustro de Moissac.	613
		Banco de obra. Museo de Cluni (de fotografía).	613
		Hoja de puerta de madera de la iglesia de la Voulte-Chilhac.	614
		Placas de marfil esculpidas. Museo de Cluni (de fotografía).	615
		Sello de la Comunidad de Fismes.	616



PAUTA PARA LA COLOCACIÓN DE LAS LÁMINAS

FONDO BIBLIOTECA NACIONAL
DEL INSTITUTO DE INVESTIGACIONES

	Páginas
Francia y Europa central. Mapa auxiliar de la historia de la ocupación del suelo.	XX
Tipos de monedas galas.	24
Julio César. (Estatua colosal del Museo de Nápoles).	54
Las divisiones de Francia en tiempo de los Merovingios en el siglo VI.	288
Facsimile de una sentencia dictada por el rey de los francos Teodorico III, año 680.	308
Monedas de los Merovingios.	318
Facsimile de una página de un manuscrito de la «Historia de los Francos» de Gregorio, obispo de Tours.	344
Facsimile de una sentencia dictada por Pipino el Breve en 20 de junio de 750.	358
Carlomagno (copia de Alberto Durer).	372
Facsimile de dos páginas de un manuscrito del año 825 de las Capitulares de Carlomagno.	376
Facsimile de un salvoconducto de Carlomagno para el sacerdote Arnaldo, de 5 de julio de 772.	382
Tipos de monedas carlovingias.	388
Miniatura de un Evangelario latino de Carlomagno, de fines del siglo VIII.	394
Facsimile de una página de una Biblia de Carlos el Calvo, escrita y ornamentada en San Martín de Tours.	410
Lotario.	420
Miniatura de la carta de fundación de la abadía de Saint-Martin-des-Champs en París.	614

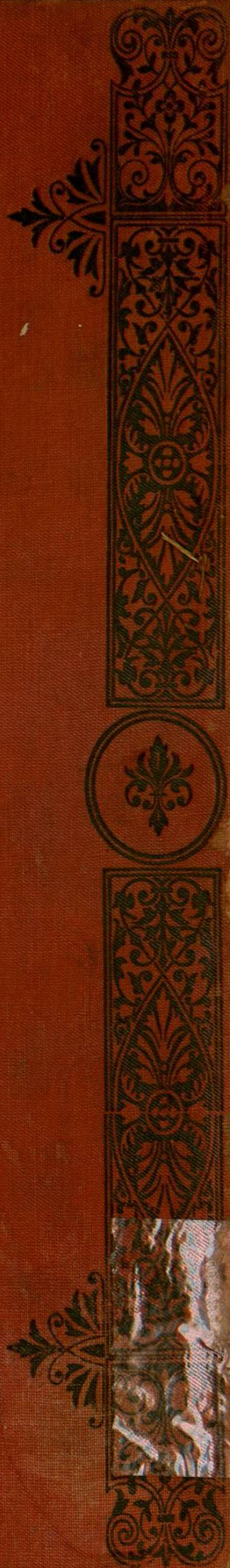
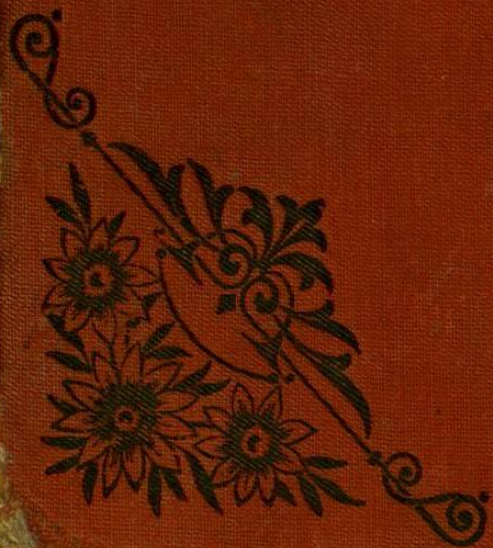

Small white rectangular label on the spine of the book, containing illegible text.