

ESCALAS:

HORIZONTAL 0,005 = 300 metros.
VERTICAL 0,0025 = 2 metros.

1. ESTACION = 50 metros.

NOTA:
La señal x puesta en los números de las Lumbreras indica el estado de estas hasta el 23 de Mayo de 1868, y los números inferiores a estos, el de esa fecha hasta el 29 de Junio de 1869.
La barra negra A indica la excavación de la Galería central del Túnel.
Las letras a a indican la excavación hecha en el Tajo de desemboque y Gran canal.
Los kilómetros y estaciones están contados desde el centro del lago de Texcoco, ménos los kilómetros de la línea superior que lo están desde S. Lazaro.

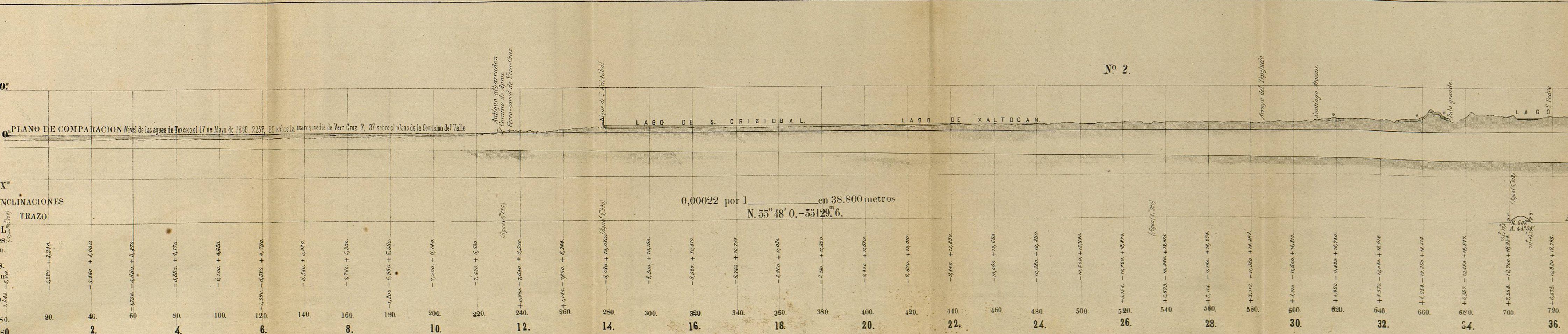
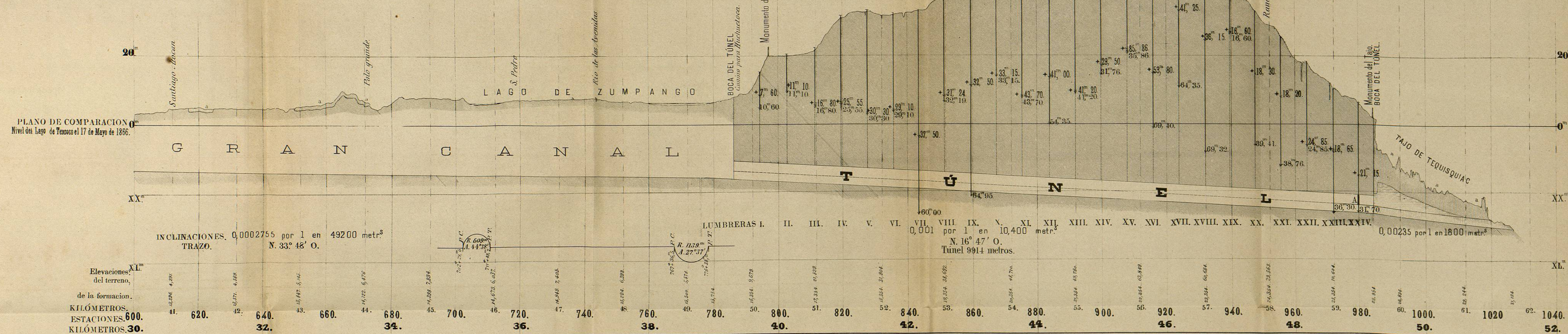

DESAGÜE DEL VALLE DE MÉXICO.

Nº 1. PERFIL QUE INDICA EL ESTADO DE LAS OBRAS EN 3 DE JUNIO DE 1869.

Nº 2. PERFIL LONGITUDINAL DE LA LÍNEA DEFINITIVA PARA LA EJECUCION DE LAS OBRAS POR ZUMPANGO.

Lavaná,
AURELIO ALMAZAN.

Dibujó,
SAGREDO.

Revisado,
JESUS P. MANZANO.

ESCALAS:

HORIZONTAL 0,01 = 600 metros. = 1/60000
VERTICAL 0,01 = 12 metros. = 1/1200

1. ESTACION = 50 metros.

